

PREFEITURA MUNICIPAL DE PAULA FREITAS, ESTADO DO PARANÁ  
SECRETARIA MUNICIPAL DE SAÚDE

# PRESTAÇÃO DE CONTAS 2025

## 1º QUADRIMESTRE



maio/2025



# MUNICÍPIO DE PAULA FREITAS

## SECRETARIA MUNICIPAL DE SAÚDE

### SUMÁRIO

1	IDENTIFICAÇÃO DO MUNICÍPIO.....	3
2	INTRODUÇÃO.....	5
3	DEMOSTRATIVO DO MONTANTE DE RECURSOS APLICADOS NO PERÍODO.....	6
	3.1 RESUMO GERAL.....	8
	3.2 RESUMO DE DESPESAS POR PRESTADOR.....	9
4	RECURSOS HUMANOS.....	10
5	REDE FÍSICA DE SERVIÇOS PÚBLICOS DE SAÚDE.....	11
	5.1 ESTABELECIMENTOS DE GESTÃO MUNICIPAL.....	11
	5.2 ESTABELECIMENTOS DE GESTÃO ESTADUAL.....	12
	5.3 ESTABELECIMENTOS DE GESTÃO DUPLA.....	13
6	RELATÓRIO DE PRODUÇÃO DA ASSISTÊNCIA.....	14
	6.1 VISITAS DOS AGENTES COMUNITÁRIOS DE SAÚDE.....	15
	6.2 ATENDIMENTOS REALIZADOS NO MUNICÍPIO.....	16
	6.3 CONSULTAS DE ENFERMEIROS.....	17
	6.4 CONSULTAS MÉDICAS.....	18
	6.5 CONSULTAS PSICOLÓGICAS.....	19
	6.6 RELATÓRIO DE PROCEDIMENTOS AMBULATORIAIS - POR ESTABELECIMENTO DE SAÚDE.....	20
	6.7 RELATÓRIO DE PROCEDIMENTOS AMBULATORIAIS – POR PROFISSIONAL DE SAÚDE.....	21
	6.8 RELATÓRIO DE PROCEDIMENTOS AMBULATORIAIS – POR PROCEDIMENTO.....	22
7	REDE ASSISTENCIAL PRÓPRIA.....	23
8	ESPECIALIDADES.....	24
	8.1 CONSULTAS ESPECIALIZADAS REALIZADAS PELO CISVALI.....	24
	8.2 CONSULTAS ESPECIALIZADAS TFD – TRATAMENTO FORA DE DOMICÍLIO.....	25
	8.3 EXAMES.....	26
9	FISIOTERAPIA.....	27
10	ACADEMIA DA SAÚDE.....	28
11	SERVIÇO SOCIAL.....	30
12	ODONTOLOGIA.....	33
	12.1 PROCEDIMENTOS REALIZADOS.....	33
	12.2 CONSULTAS REALIZADAS – POR PROFISSIONAL.....	34
13	FARMÁCIA.....	35



# MUNICÍPIO DE PAULA FREITAS

## SECRETARIA MUNICIPAL DE SAÚDE

13.1	TOTAL DE MEDICAMENTOS FORNECIDOS .....	35
14	<b>VIGILÂNCIA SANITÁRIA .....</b>	<b>36</b>
14.1	RELATÓRIO DE VISITAS REALIZADOS .....	36
14.2	CONTROLE DA DENGUE .....	37
14.3	CONTROLE DA ÁGUA.....	37
14.4	SAÚDE DO TRABALHADOR.....	37
15	<b>OUVIDORIA .....</b>	<b>38</b>
16	<b>CONSELHO MUNICIPAL DE SAÚDE .....</b>	<b>39</b>
16.1	ATIVIDADES GERAIS .....	40
16.2	RESOLUÇÕES .....	40
17	<b>VIGILÂNCIA EPIDEMIOLÓGICA .....</b>	<b>41</b>
17.1	SINAN - SISTEMA DE INFORMAÇÃO DE AGRAVOS NOTIFICÁVEIS .....	41
17.2	TESTES RÁPIDOS REALIZADOS NO MUNICÍPIO .....	42
17.3	COBERTURA VACINAL.....	43
18	<b>UNIDADE DE SAÚDE E BEM ESTAR .....</b>	<b>44</b>
18.1	RELATÓRIO DE CONSULTAS DA UNIDADE DE SAÚDE E BEM ESTAR – POR ESPECIALIDADE .....	44
18.2	RELATÓRIO DE CONSULTAS DA UNIDADE DE SAÚDE E BEM ESTAR – POR PROFISSIONAL .....	45
18.3	RELATÓRIO DE PROCEDIMENTOS DA UNIDADE DE SAÚDE E BEM ESTAR – POR PROFISSIONAL .....	46
18.4	RELATÓRIO DE PROCEDIMENTOS DA UNIDADE DE SAÚDE E BEM ESTAR – POR PROFISSIONAL .....	47
19	<b>LICITAÇÕES .....</b>	<b>48</b>
20	<b>AUDITORIAS .....</b>	<b>49</b>
	<b>ANEXOS.....</b>	<b>50</b>



# MUNICÍPIO DE PAULA FREITAS

## SECRETARIA MUNICIPAL DE SAÚDE

### 1 IDENTIFICAÇÃO DO MUNICÍPIO

IDENTIFICAÇÃO	
UF: Paraná	
Município: Paula Freitas	
Quadrimestre a que se refere o relatório: 1º quadrimestre 2025	
SECRETARIA DE SAÚDE	
Razão social da SMS:	Secretaria Municipal de Saúde
CNPJ:	75.687.954/0001-13
Endereço:	Avenida Agostinho de Souza
CEP:	84630-000
Telefone:	(42)3562-1155
e-mail:	saude@paulafreitas.pr.gov.br saude_pmpf@yahoo.com.br
SECRETÁRIA DE SAÚDE	
Nome:	Maria Rosemeide Kimita
Data da posse:	05/01/2021
A SMS teve mais de um gestor no período a que se refere o registro?	Não
PLANO DE SAÚDE	
A SMS tem plano de saúde?	Sim
Período a que se refere o plano de saúde?	2022-2025
Status	Aprovado
Data da aprovação no conselho municipal de saúde	26/10/2021



# MUNICÍPIO DE PAULA FREITAS

## SECRETARIA MUNICIPAL DE SAÚDE

### PREFEITO

**Sebastião Algacir Dalpra**

### ELABORAÇÃO:

SECRETARIA MUNICIPAL DE SAÚDE

**Maria Rosemeide Kimita**

Secretária Municipal de Saúde

**Lucas Augusto Fenker**

Diretor Administrativo

**Flavia Tais Waismann**

Coordenadora da Atenção Primária Municipal, Setor de Vigilância Epidemiológica

**Raquel de Miranda**

Enfermeira Estratégia da Saúde da Família 1 - UAPSF de Paula Freitas

Centro de Saúde de Paula Freitas

**Daiane Jacon**

Enfermeira Estratégia Saúde da Família 2 - Centro de Saúde da Rondinha,

Posto de Saúde de Vargem Grande

**San Raphael Costa Da Luz**

Enfermeiro EAP1 – Posto de Saúde de Bela Vista, Posto de Saúde de Carazinho

**Franciane Palhano**

Médica Veterinária Setor de Vigilância Sanitária

**Jéssica Lais Gehrman Quadros**

Farmacêutica Responsável pelo Controle Geral dos Estoques da SMS

**Alice Maria Isoppo Granemann**

Saúde Bucal

### COLABORAÇÃO

#### Secretarias

Secretaria de Finanças

Secretaria de Recursos Humanos

Departamento de Contabilidade

Secretaria de Educação

Secretaria de Ação Social

#### Profissionais

Técnicas de Enfermagem

Agentes Comunitários de Saúde

Demais profissionais do Nível Técnico e Superior

SIGSS - Consulfarma

CISVALI

6.º Regional de Saúde



# MUNICÍPIO DE PAULA FREITAS

## SECRETARIA MUNICIPAL DE SAÚDE

### 2 INTRODUÇÃO

A apresentação do relatório do primeiro quadrimestre de 2025 vem demonstrar as atividades desenvolvidas pela Secretaria de Saúde do Município, além de avaliar as pactuações firmadas para o ano, em consonância com o que determina a lei complementar 141/2012 e Portaria 2135/2013.

Para sua construção foram utilizados como parâmetros os indicadores de saúde bem como o Plano Municipal de Saúde 2022-2025, assim como a Programação Anual de Saúde 2024.

A partir de 2020, o relatório está sendo registrado no sistema DIGISUS - Módulo Planejamento (ferramenta substituta do SARGSUS).

O RDQA (Relatório Detalhado do Quadrimestre Anterior) será apresentado também em meio físico para atender a obrigação do gestor de apresentar na Casa Legislativa por meio de Audiência Pública e para o Conselho Municipal de Saúde.



# MUNICÍPIO DE PAULA FREITAS

## SECRETARIA MUNICIPAL DE SAÚDE

### 3 DEMOSTRATIVO DO MONTANTE DE RECURSOS APLICADOS NO PERÍODO

RECEITA ORÇAMENTÁRIA	VALOR TOTAL 1º QUADRIMESTRE
RECURSOS LIVRES	223.043,50
TAXA DE FISCALIZAÇÃO DE VIGILÂNCIA SANITÁRIA	11.443,44
TRANSFERÊNCIA DOS IMPOSTOS 15%	2.154.719,47
APOIO MANUTENÇÃO DOS POLOS DE ACADEMIA DE SAÚDE	12.000,00
FUNDO DE AÇÕES ESTRATÉGICAS E COMPENSAÇÃO – FAEC	0,00
RENDIMENTO-APLICAÇÃO FINANCEIRA	70.585,68
INCENTIVO AOS MUN. EM VIG. EM SAÚDE	11.230,07
DESPESAS DIVERSAS	
ASSITÊNCIA FINANC. COMPLEM. AGENTE DE COMB. ENDEMIAS	24.288,00
INCENTIVO PARA ATENÇÃO A SAÚDE BUCAL	95.479,50
TRANSFERENCIA FINANCEIRA – ASSISTÊNCIA PISO ENFERMAGEM	14.005,74
TRANSFERENCIA SESA CUSTEIO	51.157,50
ATENÇÃO A SAÚDE DA POPULAÇÃO PARA PROCEDIMENTOS NO MAC	48.000,00
AGENTES COMUNITARIOS DE SAÚDE – ACS	109.296,00
INCENTIVO FIN. DAAPS	5.729,86
IMPLEMENTAÇÃO DE POLITICAS PARA REDE ALYNE	200,00
TRANSFERENCIA SESA – RESOLUÇÃO 544/2025	73.304,33
TRANSF. SESA – RESOLUÇÃO 374//24 E 689/25 -	22.192,20
<b>TOTAL</b>	<b>2.904.483,09</b>



# MUNICÍPIO DE PAULA FREITAS

## SECRETARIA MUNICIPAL DE SAÚDE

<b>DESPESA ORÇAMENTÁRIA</b>	<b>VALOR TOTAL 1º QUADRIMESTRE</b>
VENCIMENTO E OBRIGAÇÕES PATRONAIS	1.150.475,56
OUTRAS DESP. COM PESSOAL	240.272,78
AUXÍLIO ALIMENTAÇÃO	86.497,39
OUTROS SERVIÇOS DE TER. PESSOAS JURÍDICAS	584.228,84
MATERIAL DE CONSUMO	252.978,85
TRANSFERÊNCIA AO CISVALI	388.536,02
MATERIAL DE DISTRIBUIÇÃO GRATUITA	80.504,20
OUTROS SERVIÇOS DE TERC. PESSOAS FÍSICAS	16.018,00
DIÁRIAS	33.644,32
MATERIAL PERMANENTE	46.785,28
OBRAS E INSTALAÇÕES	38.660,25
OBRIGAÇÕES TRIBUTÁRIAS E CONTRIBUTIVAS	4.274,95
SERVIÇOS DE TECNOLOGIA DA INFORMAÇÃO E COMUNICAÇÃO	6.561,14
PASSAGENS E DESPESA COM LOCOMOÇÃO	0,00
RESTOS A PAGAR	935.137,58
RESTITUIÇÃO DE CONVENIOS	0,00
<b>TOTAL</b>	<b>3.864.575,16</b>



# MUNICÍPIO DE PAULA FREITAS

## SECRETARIA MUNICIPAL DE SAÚDE

### 3.1 Resumo geral

RECEITA	VALOR
SALDO BANCÁRIO QUADRIMESTRE ANTERIOR	2.999.712,05
RECEITA ORÇAMENTÁRIA	<b>2.904.483,09</b>
RECEITA EXTRA ORÇAMENTÁRIA	0,00
TOTAL GERAL	<b>5.929.149,63</b>

\*Saldo bancário ajustado

DESPESA	VALOR
DESPESA ORÇAMENTÁRIA	<b>3.864.575,16</b>
DESPESAS EXTRA ORÇAMENTÁRIA	<b>0,00</b>
TOTAL	<b>3.864.575,16</b>

### SALDO TOTAL PARA O 2º QUADRIMESTRE 2025

**R\$ 2.064.574,47**

CONSTITUCIONAL	15%
APLICADO ATÉ O 3º QUADRIMESTRE	16,74%

Fonte: setor de contabilidade.



# MUNICÍPIO DE PAULA FREITAS

## SECRETARIA MUNICIPAL DE SAÚDE

### 3.2 Resumo de despesas por prestador

2025 DESCRIÇÃO	1º quadrimestre				TOTAL 1º QUADRI
	JANEIRO	FEVEREIRO	MARÇO	ABRIL	
Consult. De Plantão, Observa. E Exames - Regional 45-2024	R\$ 42.738,44	R\$ 42.738,44	R\$ 42.736,41	R\$ 38.390,74	R\$ 166.604,03
Consultas De Plantão, Observação E Exames. - Apmi 41-2024	R\$ 9.212,34	R\$ 10.398,04	R\$ 15.138,60	R\$ 14.706,92	R\$ 49.455,90
Exames Ecg - 10-2025	R\$ 1.981,20	R\$ 3.810,00	R\$ 2.844,80	R\$ 2.475,15	R\$ 11.111,15
Coleta De Residuos De Enfermagem - Cetrilife 24-2021	R\$ 594,51	R\$ 844,28	R\$ 949,62	R\$ 761,67	R\$ 3.150,08
Consórcio - Cisvali - Faturamento	R\$ 63.519,09	R\$ 89.597,28	R\$ 89.005,09	R\$ 115.628,39	R\$ 357.749,85
Cisvali - Mensalidade do Contrato	R\$ 9.487,46	R\$ 9.487,46	R\$ 9.487,46	R\$ 9.487,46	R\$ 37.949,84
Samu	R\$ 11.645,17	R\$ 11.624,56	R\$ 11.645,17	R\$ 11.628,85	R\$ 46.543,75
Pensão Pacientes Encaminhados Via Tfd - Curitiba 34/2023	R\$ 1.805,95	R\$ 4.277,25	R\$ 1.520,80	R\$ 3.421,80	R\$ 11.025,80
Ginecologista (Jéssica)F.Z MEDICOS ASSOC. 89/2024	R\$ 15.858,78	R\$ 20.278,44	R\$ 19.628,49	R\$ 19.238,52	R\$ 75.004,23
Psiquiatra – Unidade Bem Estar - MAIX 158-2023	R\$ 9.999,99	R\$ 9.999,99	R\$ 9.999,99	R\$ 9.999,99	R\$ 39.999,96
Internação Clínica HJ - 76/2023	R\$ 28.181,91	R\$ 17.211,00	R\$ 4.699,20	R\$ 0,00	R\$ 50.092,11
Espaço Saúde WDD - Licitação Sessões fisioterapia 5-2024	R\$ 7.920,20	R\$ 9.313,20	R\$ 8.537,10	R\$ 9.034,60	R\$ 34.805,10
Pensão Pacientes Via Tfd - Campina Grande 6-2024	R\$ 1.719,50	R\$ 0,00	R\$ 5.973,00	R\$ 8.869,00	R\$ 16.561,50
Médico - Por Licitação - ESF 1 - 20 Horas - MAIX 21/2022	R\$ 12.938,55	R\$ 12.938,55	R\$ 12.938,55	R\$ 12.938,55	R\$ 51.754,20
Médico – Por Licitação - ESF 2 - 20 Horas - Proseg 30/2022	R\$ 12.047,53	R\$ 12.047,53	R\$ 12.047,53	R\$ 12.047,53	R\$ 48.190,12
Médico – Por Licitação - ESF 1 - 40 Horas - SMB 38/2023	R\$ 19.021,72	R\$ 18.749,99	R\$ 20.833,32	R\$ 20.833,32	R\$ 79.438,35
Médico – Por Licitação - ESF 2 - 20 Horas - SMB 38/2023	R\$ 9.415,76	R\$ 7.218,75	R\$ 8.839,28	R\$ 10.312,50	R\$ 35.786,29
Declaração de Obto - Sobre Aviso - LF KROL 88/2022	R\$ 3.902,80	R\$ 3.902,80	R\$ 3.902,80	R\$ 3.902,80	R\$ 15.611,20
Pediátrica - RC GESTÃO EMPRESARIAL 49-2023	R\$ 16.001,25	R\$ 15.105,18	R\$ 12.160,95	R\$ 23.425,83	R\$ 66.693,21
Endocrinologista - EGA Gestão de negocios LTDA	R\$ 1.399,50	R\$ 1.555,00	R\$ 933,00	R\$ 2.332,50	R\$ 6.220,00
Endocrinologista Pediatra - EGA Gestão de negocios LTDA	R\$ 474,60	R\$ 474,60	R\$ 949,20	R\$ 316,40	R\$ 2.214,80
Neurologista - LM serviços médicos 89/2024	R\$ 0,00	R\$ 5.900,00	R\$ 5.605,00	R\$ 5.015,00	R\$ 16.520,00
Cardiologista - Medicando Serviços 89/2024	R\$ 0,00	R\$ 7.124,00	R\$ 6.576,00	R\$ 6.576,00	R\$ 20.276,00
Terapia Integrativa - EGA Gestão de negocios LTDA 21/2024	R\$ 4.289,82	R\$ 4.316,80	R\$ 4.316,80	R\$ 4.316,80	R\$ 17.240,22
Recepcionistas 12/36 - COSTA & SKOPAD 21-2024	R\$ 15.588,51	R\$ 15.361,92	R\$ 17.007,84	R\$ 17.007,84	R\$ 64.966,11
Recepcionistas 40 horas/sem - COSTA & SKOPAD 21-2024	R\$ 21.590,12	R\$ 18.196,04	R\$ 18.478,88	R\$ 18.219,61	R\$ 76.484,65

Fonte: setor de contabilidade, controle interno, farmácia municipal, fly transparência.



# MUNICÍPIO DE PAULA FREITAS

## SECRETARIA MUNICIPAL DE SAÚDE

### 4 RECURSOS HUMANOS

No período a que se refere a presente prestação de contas, a secretaria municipal de saúde terminou o período contando com 74 servidores, sendo 58 efetivos, 4 comissionados e 6 profissional contratado na modalidade PSS (Processo Seletivo Simplificado), além de 6 estagiários.

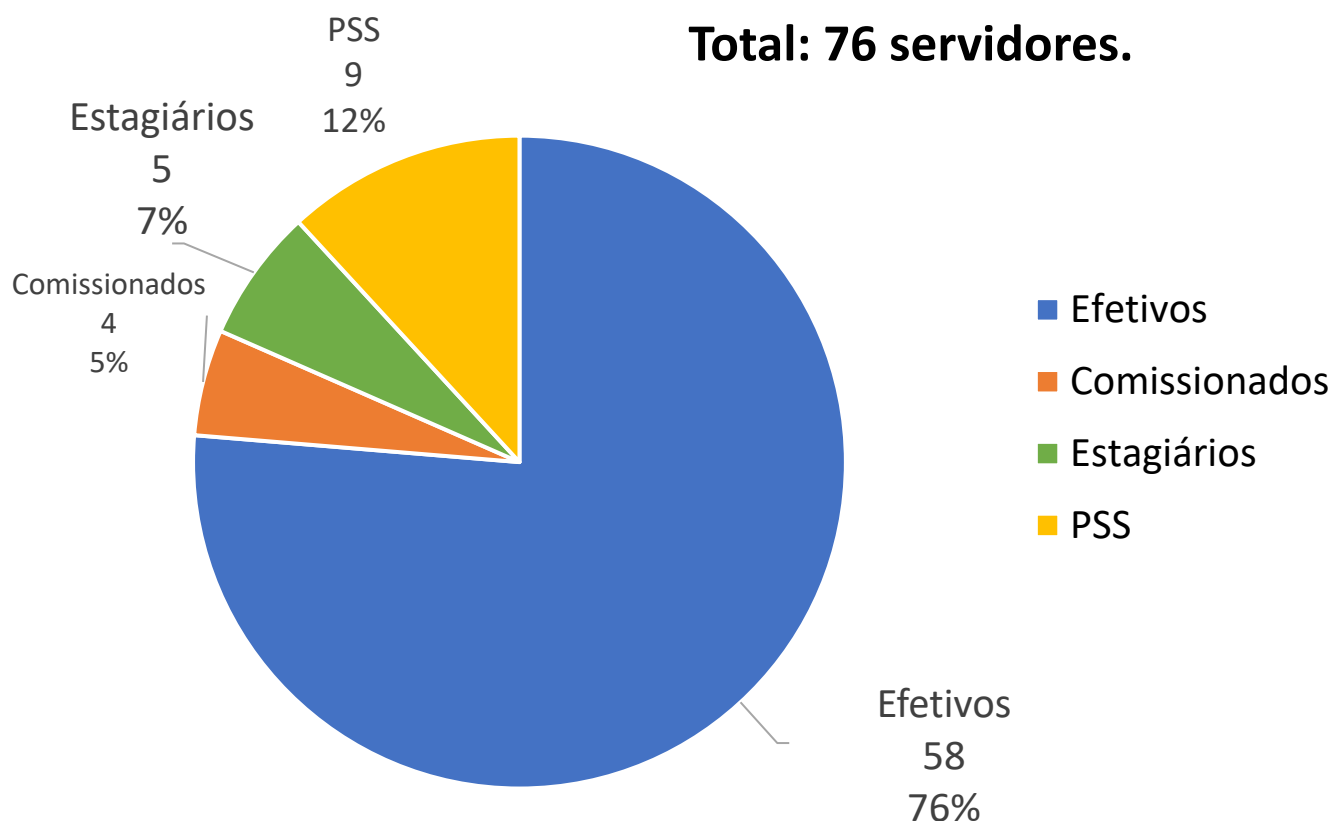

Fonte: Setor de Recursos Humanos.

Além desses servidores contamos com 10 médicos prestando atendimentos no município, sendo 6 clínicos gerais, desses, 4 são por contrato com empresas terceirizadas (3 para 20h semanais e 1 para 40h semanais) e 2 via programa mais médicos (ambos 40h semanais), além de 1 psiquiatra (12h/semanais), 1 ginecologista (contrato de atendimento por consultas), 1 pediatra (contrato de atendimento por consultas) e 1 neurologista (contrato de atendimento por consultas).



# MUNICÍPIO DE PAULA FREITAS

## SECRETARIA MUNICIPAL DE SAÚDE

### 5 REDE FÍSICA DE SERVIÇOS PÚBLICOS DE SAÚDE

A atual rede física dos serviços de saúde do nosso município é composta por dez unidades que serão apresentadas a seguir, das quais podem ser classificadas em sua gestão como: municipal, estadual ou dupla (que abrange os dois gestores).

#### 5.1 Estabelecimentos de Gestão Municipal

Para a unidade ser considerada de gestão municipal, esta deve possuir sua gestão dos recursos a cargo exclusivo do município. Atualmente, temos as seguintes unidades nessa modalidade:

UF	Município	CNES	Nome Fantasia	Natureza Jurídica(Grupo)	Gestão	Atende SUS
PR	PAULA FREITAS	7297181	POLO ACADEMIA DE SAUDE DE PAULA FREITAS	ADMINISTRAÇÃO PÚBLICA	M	SIM
PR	PAULA FREITAS	7188323	POSTO DE SAUDE BELA VISTA	ADMINISTRAÇÃO PÚBLICA	M	SIM
PR	PAULA FREITAS	2549638	POSTO DE SAUDE CARAZINHO	ADMINISTRAÇÃO PÚBLICA	M	SIM
PR	PAULA FREITAS	2549646	POSTO DE SAUDE DE VARGEM GRANDE	ADMINISTRAÇÃO PÚBLICA	M	SIM
PR	PAULA FREITAS	6510728	SMS DE PAULA FREITAS	ADMINISTRAÇÃO PÚBLICA	M	SIM
PR	PAULA FREITAS	6382959	UAPSF PROGRAMA DE SAUDE DA FAMILIA DE PAULA FREITAS	ADMINISTRAÇÃO PÚBLICA	M	SIM
PR	PAULA FREITAS	0647306	UNIDADE DE SAUDE E BEM ESTAR	ADMINISTRAÇÃO PÚBLICA	M	SIM

Fonte: <http://cnes.datasus.gov.br/pages/estabelecimentos/consulta.jsp>



# MUNICÍPIO DE PAULA FREITAS

## SECRETARIA MUNICIPAL DE SAÚDE

### 5.2 Estabelecimentos de Gestão Estadual

No caso da gestão estadual, isso significa que quem gere o recurso de repasse do SUS da média complexidade é o estado, neste caso, temos atualmente apenas o estabelecimento “Apae de Paula Freitas”, conforme comprova relatório obtido do portal oficial do CNES (Cadastro Nacional de Estabelecimentos de Saúde):

UF	Município	CNES	Nome Fantasia	Natureza Jurídica(Grupo)	Gestão	Atende SUS
PR	PAULA FREITAS	9439242	APAE DE PAULA FREITAS	ENTIDADES SEM FINS LUCRATIVOS	E	SIM

Fonte: <http://cnes.datasus.gov.br/pages/estabelecimentos/consulta.jsp>



# MUNICÍPIO DE PAULA FREITAS

## SECRETARIA MUNICIPAL DE SAÚDE

### 5.3 Estabelecimentos de Gestão Dupla

Quando a gestão é dupla, ou seja, serviços da atenção básica municipal e média complexidade estadual, significa que o município gere todo o recurso da atenção primária e o estado gere o recurso da média complexidade. Nesta classificação, temos os seguintes estabelecimentos:

UF	Município	CNES	Nome Fantasia	Natureza Jurídica(Grupo)	Gestão	Atende SUS
PR	PAULA FREITAS	2549611	CENTRO DE SAUDE DE PAULA FREITAS	ADMINISTRAÇÃO PÚBLICA	D	SIM
PR	PAULA FREITAS	2549654	CENTRO DE SAUDE RONDINHA	ADMINISTRAÇÃO PÚBLICA	D	SIM
PR	PAULA FREITAS	6384277	CLINICA DE FISIOTERAPIA	ADMINISTRAÇÃO PÚBLICA	D	SIM

Fonte: <http://cnes.datasus.gov.br/pages/estabelecimentos/consulta.jsp>



# MUNICÍPIO DE PAULA FREITAS

## SECRETARIA MUNICIPAL DE SAÚDE

### 6 RELATÓRIO DE PRODUÇÃO DA ASSISTÊNCIA

<b>Produção*</b>	<b>1º Quadrim.</b>	<b>2º Quadrim.</b>	<b>3º Quadrim.</b>	<b>TOTAL (parcial)</b>
0301010110 Consulta Pré-Natal	148			148
0301010030 Consulta Nível Superior Atenção Básica exceto Médico	1.201			1.201
0301010064 Consulta Médica Atenção Básica	6.682			6.682
0301010080 Consulta Puericultura	0			0
0301010072 Consulta Médica Especializada	54			54
0201020033 Coleta para exame Citopatológico (relatório procedimentos ambulatoriais/ citopatológico)	81			81
0301010129 Consulta Puerperal	28			28
0301010048 Consulta Especializada exceto médico	2.629			2.629
0301010137 Consulta/Atendimento Domiciliar na Atenção Básica	30			30
0301060037 Atendimento Urgência em atenção básica	33			33

\*relatórios/relatório de consultas por procedimento sintético.

Fonte: MV – SIGSS



# MUNICÍPIO DE PAULA FREITAS

## SECRETARIA MUNICIPAL DE SAÚDE

### 6.1 Visitas dos Agentes Comunitários de Saúde



#### PREFEITURA MUNICIPAL DE PAULA FREITAS

#### Relatório do e-SUS

#### Relatório do E-SUS - Desfecho de Visitas - Sintético

Filtros: Data Inicial: 01/01/2025 Data Final: 30/04/2025

CENTRO DE SAUDE RONDINHA		
Visitas em Domicílio (ACS)		
Desfecho de Visitas	Quantidade	
VISITAS REALIZADAS	2.173	
AUSENTES	475	
Total de visitas de Visitas em Domicílio (ACS)..:		2648
Total de visitas de CENTRO DE SAUDE RONDINHA..:		2648

UAPSF-PROGRAMA DE SAUDE DA FAMILIA DE PAULA FREITAS		
Visitas em Domicílio (ACS)		
Desfecho de Visitas	Quantidade	
VISITAS REALIZADAS	4.120	
VISITAS RECUSADAS	6	
AUSENTES	709	
Total de visitas de Visitas em Domicílio (ACS)..:		4835
Total de visitas de UAPSF-PROGRAMA DE SAUDE DA FAMILIA DE PAULA FREITAS..:		4835
Total Geral..:		7483

Fonte: MV – SIGSS



# MUNICÍPIO DE PAULA FREITAS

## SECRETARIA MUNICIPAL DE SAÚDE

### 6.2 Atendimentos realizados no município

Atendimento/Procedimento	1º Quadrimestre	2º Quadrimestre	3º Quadrimestre
Viagem por pessoa - União da Vitória (com acompanhantes)	2.282		
Viagem por pessoa – demais cidades (com acompanhantes).	1.575		
Oxigenoterapia - Aparelho pelo Estado	7		
Fralda Geriátrica (unidades)	P – 0 M – 960 G – 1600 GG – 794		
Leite/espessante	73		
Insulina	NPH caneta 837 NPH frasco 32 Regular caneta 164 Regular frasco 9		
Kit colostomia (unidades)	155		
Óculos	91		
Cadeira de rodas	10		
Cadeira de banho	5		
Andador	8		
Muleta canadense	19		
Muleta auxiliar	11		

Fonte: setor de assistência social e farmácia municipal.



# MUNICÍPIO DE PAULA FREITAS

## SECRETARIA MUNICIPAL DE SAÚDE

### 6.3 Consultas de Enfermeiros

Profissional	1º Quadrimestre	2º Quadrimestre	3º Quadrimestre	TOTAL (parcial)
Daiane Jacon	530			530
Raquel de Miranda	447			447
San Raphael Costa da Luz	225			225

Fonte: MV – SIGSS



# MUNICÍPIO DE PAULA FREITAS

## SECRETARIA MUNICIPAL DE SAÚDE

### 6.4 Consultas Médicas

<b>Especialidades atendidas no município</b>				
<b>Especialidade</b>	<b>1º Quadrim.</b>	<b>2º Quadrim.</b>	<b>3º Quadrim.</b>	<b>Total (parcial)</b>
Médico Clínico	3.093			3.093
Médico Da Estratégia De Saúde Da Família	2.905			2.905
Médico Pediatra	537			537
Médico Ginecologista e Obstetra	599			599
Médico Psiquiatra	264			264
Médico Neurologista	78			78

Fonte: MV – SIGSS (relatório de consultas > sintético por especialidades)

<b>Especialidades pagas pelo município, mas atendidas fora.</b>				
<b>Especialidade</b>	<b>1º Quadrim.</b>	<b>2º Quadrim.</b>	<b>3º Quadrim.</b>	<b>Total (parcial)</b>
Cardiologista	74			74
Endocrinologista adulto	40			40
Endocrinologista pediatra	14			14

Fonte: Secretaria Municipal de Saúde.

É importante informar que embora haja discriminação entre as consultas de “clínico geral” e de “médico da estratégia de saúde da família”, na prática, ambas são consultas clínicas.



# MUNICÍPIO DE PAULA FREITAS

## SECRETARIA MUNICIPAL DE SAÚDE

### 6.5 Consultas Psicológicas

Vínculo	Profissional	1º Q	2º Q	3º Q	Total (parcial)
Concurso	Cristiane Wengen	73			73
	Paola Cardoso	85			85
PSS	Rafaela Bazzi Bauer	169			169
	Berenice Rolinski	158			158

Fonte: MV – SIGSS

A profissional Cristiane possui contrato de trabalho de 10h/semanais, já a profissional Paola, 40h/semanais, ambas concursadas. O município possui ainda contrato de duas profissionais via PSS - processo seletivo simplificado.



# MUNICÍPIO DE PAULA FREITAS

## SECRETARIA MUNICIPAL DE SAÚDE

### 6.6 Relatório de Procedimentos Ambulatoriais - Por Estabelecimento de Saúde



PREFEITURA MUNICIPAL DE PAULA FREITAS

### Relatório de Procedimentos Ambulatoriais

#### Relatório de Procedimentos Ambulatoriais - Por Unidade de Saúde - Sintético

Filtros: Data Inicial: 01/01/2025 Data Final: 30/04/2025

Sexo: Ambos

Unidade	Quantidade	%
94-1 UAPSF-PROGRAMA DE SAUDE DA FAMILIA DE PAULA FREITAS	25955	67,24 %
93-1 CENTRO DE SAUDE RONDINHA	9619	24,92 %
91-1 CENTRO DE SAUDE DE PAULA FREITAS	1695	4,39 %
1994-1 UNIDADE DE SAUDE E BEM ESTAR - 0647306	511	1,32 %
97-1 POSTO DE SAUDE CARAZINHO	465	1,20 %
732-1 POLO ACADEMIA DE SAUDE DE PAULA FREITAS	355	0,92 %
<b>Total Geral..:</b>	<b>38.600</b>	

Fonte: MV – SIGSS



# MUNICÍPIO DE PAULA FREITAS

## SECRETARIA MUNICIPAL DE SAÚDE

### 6.7 Relatório de Procedimentos Ambulatoriais – Por Profissional de Saúde

Abaixo temos a relação de alguns profissionais com o respectivo número de procedimentos ambulatoriais realizados, tal qual, na tabela que segue constam apenas os profissionais que realizaram mais de 100 procedimentos, o relatório completo com a produção realizada de todos os profissionais encontra-se disponível anexo.



#### PREFEITURA MUNICIPAL DE PAULA FREITAS

### Relatório de Procedimentos Ambulatoriais

#### Relatório de Procedimentos Ambulatoriais - Por Profissional de Saúde - Sintético

Filtros: Data Inicial: 01/01/2025 Data Final: 30/04/2025

Sexo: Ambos

Profissional	CBO	Quantidade	%
ANA PAULA BALARDINI	TÉCNICO DE ENFERMAGEM 322205	4014	10,40 %
ROSELEI DOS SANTOS MATTE	TÉCNICO DE ENFERMAGEM DA ESTRATÉGIA DE SAÚDE DA FAMÍLIA	3919	10,15 %
CIRLEIA CAVANHA	TÉCNICO DE ENFERMAGEM 322205	3805	9,86 %
ACACIA PATRÍCIA PINTO STUCKI	TÉCNICO DE ENFERMAGEM DA ESTRATÉGIA DE SAÚDE DA FAMÍLIA	3012	7,80 %
IRENE ARAUJO	TÉCNICO DE ENFERMAGEM 322205	2951	7,65 %
VIVIANE BRACIAK TEIXEIRA DE PAULA	TÉCNICO DE ENFERMAGEM 322205	2472	6,40 %
ROSEMARI QUADROS DA SILVA	TÉCNICO DE ENFERMAGEM 322205	2385	6,18 %
ANDREZZA CORDEIRO	TÉCNICO DE ENFERMAGEM DA ESTRATÉGIA DE SAÚDE DA FAMÍLIA	2184	5,66 %
MAYRA APARECIDA CORREIA	TÉCNICO DE ENFERMAGEM 322205	2038	5,28 %
TATIANE ALVES DA SILVA DA LUZ BEDRECHUK	TÉCNICO DE ENFERMAGEM 322205	1669	4,32 %
DAIANE JACON	ENFERMEIRO DA ESTRATÉGIA DE SAÚDE DA FAMÍLIA 223565	1624	4,21 %
MARIA CRISTIANE DAS CHAGAS	TÉCNICO DE ENFERMAGEM DA ESTRATÉGIA DE SAÚDE DA FAMÍLIA	1383	3,58 %
MARCELE RENATA KLOC	TÉCNICO DE ENFERMAGEM DA ESTRATÉGIA DE SAÚDE DA FAMÍLIA	1274	3,30 %
LAURA TEMCZYNA HAMAN	TÉCNICO DE ENFERMAGEM 322205	1247	3,23 %
CARINA BALSANELLO	TÉCNICO DE ENFERMAGEM DA ESTRATÉGIA DE SAÚDE DA FAMÍLIA	908	2,35 %
CHRISTINE ALMEIDA AZEVEDO	MÉDICO CLÍNICO 225125	477	1,24 %
ARINE ROCHA KONIG	TÉCNICO EM ACUPUNTURA 322105	373	0,97 %
ACACIA PATRÍCIA PINTO STUCKI	TÉCNICO DE ENFERMAGEM 322205	355	0,92 %
SANDER MARCELO ROSA	PROFISSIONAL DE EDUCAÇÃO FÍSICA NA SAÚDE 224140	355	0,92 %
SAN RAPHAEL COSTA DA LUZ	ENFERMEIRO 223505	351	0,91 %
RAQUEL DE MIRANDA	ENFERMEIRO DA ESTRATÉGIA DE SAÚDE DA FAMÍLIA 223565	345	0,89 %
ROSELEI DOS SANTOS MATTE	TÉCNICO DE ENFERMAGEM 322205	341	0,88 %
MARIA CRISTIANE DAS CHAGAS	TÉCNICO DE ENFERMAGEM 322205	330	0,85 %
LENON SPENCER DISSENHA	MÉDICO DA ESTRATÉGIA DE SAÚDE DA FAMÍLIA 225142	193	0,50 %
JESSICA SCHIER ZAIONS	MÉDICO GINECOLOGISTA E OBSTETRA 225250	114	0,30 %
MÁRCIA ELIANE PAULEK	TÉCNICO EM ACUPUNTURA 322105	103	0,27 %

Fonte: MV – SIGSS



# MUNICÍPIO DE PAULA FREITAS

## SECRETARIA MUNICIPAL DE SAÚDE

### 6.8 Relatório de Procedimentos Ambulatoriais – Por Procedimento

Abaixo seguem listados os procedimentos de maior quantidade realizados, mais especificamente, com mais de 100 procedimentos, para maiores informações, consultar o relatório na íntegra que consta anexo.



#### PREFEITURA MUNICIPAL DE PAULA FREITAS

### Relatório de Procedimentos Ambulatoriais

#### Relatório de Procedimentos Ambulatoriais - Quantitativo Geral - Sintético

Filtros: Data Inicial: 01/01/2025 Data Final: 30/04/2025  
Sexo: Ambos

Procedimento	Quantidade	Valor Total	%
0301100039 AFERICAO DE PRESSAO ARTERIAL	6749	0.00	17,48 %
0101040083 MEDIÇÃO DE PESO	6281	0.00	16,27 %
0301100250 AFERIÇÃO DE TEMPERATURA	5816	0.00	15,07 %
0101040075 MEDIÇÃO DE ALTURA	5699	0.00	14,76 %
0301040079 ESCUTA INICIAL ORIENTAÇÃO ACOLHIMENTO A DEMANDA ESPONT	3467	0.00	8,98 %
0301100209 ADMINISTRAÇÃO DE MEDICAMENTOS POR VIA INTRAMUSCULAR	2668	0.00	6,91 %
0214010015 GLICEMIA CAPILAR	1134	0.00	2,94 %
0301100195 ADMINISTRAÇÃO DE MEDICAMENTOS POR VIA ENDOVENOSA	926	0.00	2,40 %
0301100268 PREPARAÇÃO PARA O ELETROCARDIOGRAMA	700	0.00	1,81 %
0309050049 SESSÃO DE AURICULOTERAPIA	519	0.00	1,34 %
0101030010 VISITA DOMICILIAR POR PROFISSIONAL DE NIVEL MEDIO	504	0.00	1,31 %
0301050058 ASSISTENCIA DOMICILIAR POR PROFISSIONAL DE NIVEL MEDIO	474	0.00	1,23 %
0301010030 CONSULTA DE PROFISSIONAIS DE NIVEL SUPERIOR NA ATENCAO	448	0.00	1,16 %
0211020036 ELETROCARDIOGRAMA COM LAUDO	426	2193.90	1,10 %
0301060045 ATENDIMENTO DE URGENCIA EM ATENCAO BASICA C/ OBSERVACAO	395	0.00	1,02 %
0301100284 CURATIVO SIMPLES	240	0.00	0,62 %
0309050057 SESSÃO DE MASSOTERAPIA	229	0.00	0,59 %
0401010023 CURATIVO GRAU I C/ OU S/ DEBRIDAMENTO (POR PACIENTE)	222	0.00	0,58 %
0000000333 OXIMETRIA	198	0.00	0,51 %
0301100217 ADMINISTRAÇÃO DE MEDICAMENTOS POR VIA ORAL	171	0.00	0,44 %
0301100225 ADMINISTRAÇÃO DE MEDICAMENTOS POR VIA SUBCUTÂNEA (SC)	167	0.00	0,43 %
0101050127 SESSÃO DE CONSTELAÇÃO FAMILIAR	107	0.00	0,28 %
0301100276 CURATIVO ESPECIAL	102	0.00	0,26 %

Fonte: MV – SIGSS



# MUNICÍPIO DE PAULA FREITAS

## SECRETARIA MUNICIPAL DE SAÚDE

### 7 REDE ASSISTENCIAL PRÓPRIA

O esquema gráfico a seguir representa a estrutura da rede assistencial do município.

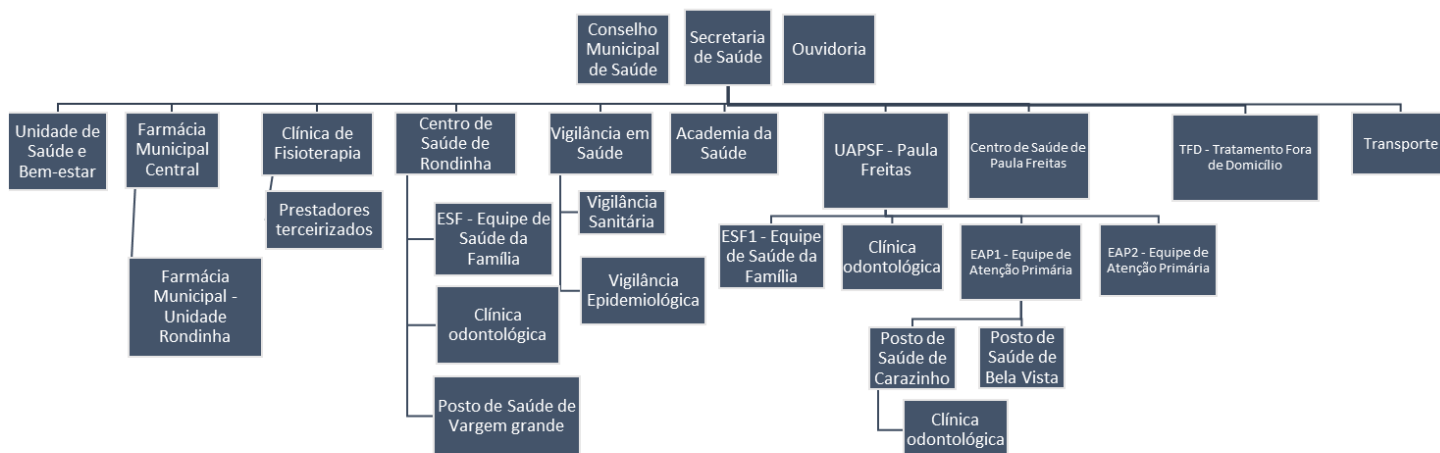

Fonte: Secretaria Municipal de Saúde.



# MUNICÍPIO DE PAULA FREITAS

## SECRETARIA MUNICIPAL DE SAÚDE

### 8 ESPECIALIDADES

#### 8.1 Consultas Especializadas Realizadas Pelo CISVALI



#### CISVALI-CONS. INTERMUN. DE SAUDE DO VALE DO IGUAÇU

### Relatório de Consulta Síntico por Especialidades

Filtros: Data Inicial: 01/01/2025 Data Final: 30/04/2025

Hora Inicial: 00:00 Hora Final: 23:59

Prefeitura: PREFEITURA MUNICIPAL DE PAULA FREITAS

Consultas Especializadas / Consultas e Reconsultas / Não Faltantes, Não Cancelados, Não Desmarcados /

Ordenação: Quantidade

Especialidade	Quantidade	Vlr. Médio Unit	Valor Total	%
225265 MÉDICO OFTALMOLOGISTA 225265	241	90,00	21.690,00	19,39 %
225270 MÉDICO ORTOPEDISTA E TRAUMATOLOGISTA	183	90,00	16.470,00	14,72 %
225203 MÉDICO EM CIRURGIA VASCULAR 225203	156	90,96	14.190,00	12,55 %
223200 CIRURGIÃO DENTISTA	78	0,01	0,78	6,28 %
223505 ENFERMEIRO 223505	75	30,00	2.250,00	6,03 %
251605 ASSISTENTE SOCIAL 251605	73	30,00	2.190,00	5,87 %
251510 PSICÓLOGO CLÍNICO 251510	71	30,00	2.130,00	5,71 %
223710 NUTRICIONISTA 223710	68	30,00	2.040,00	5,47 %
225120 MÉDICO CARDIOLOGISTA 225120	45	119,33	5.370,00	3,62 %
225125 MÉDICO CLÍNICO 225125	37	90,00	3.330,00	2,98 %
225135 MÉDICO DERMATOLOGISTA 225135	37	90,00	3.330,00	2,98 %
225275 MÉDICO OTORRINOLARINGOLOGISTA 225275	25	90,00	2.250,00	2,01 %
225133 MÉDICO PSIQUIATRA 225133	23	120,00	2.760,00	1,85 %
225112 MÉDICO NEUROLOGISTA 225112	23	106,96	2.460,00	1,85 %
225250 MÉDICO GINECOLOGISTA E OBSTETRA 225250	22	100,91	2.220,00	1,77 %
225124 MÉDICO PEDIATRA 225124	16	120,00	1.920,00	1,29 %
225130 MÉDICO DE FAMÍLIA E COMUNIDADE 225130	15	120,00	1.800,00	1,21 %
225155 MÉDICO ENDOCRINOLOGISTA E METABOLOGISTA	13	90,00	1.170,00	1,05 %
225285 MÉDICO UROLOGISTA 225285	9	90,00	810,00	0,72 %
225260 MÉDICO NEUROCIRURGIÃO 225260	9	90,00	810,00	0,72 %
223208 CIRURGIÃO DENTISTA - CLÍNICO GERAL 223208	8	77,00	616,00	0,64 %
225165 MÉDICO GASTROENTEROLOGISTA 225165	8	90,00	720,00	0,64 %
223405 FARMACÊUTICO 223405	7	30,00	210,00	0,56 %
225185 MÉDICO HEMATOLOGISTA 225185	1	120,00	120,00	0,08 %
<b>Total Geral..:</b>	<b>1.243</b>		<b>90.856,78</b>	

Fonte: MV – SIGSS



# MUNICÍPIO DE PAULA FREITAS

## SECRETARIA MUNICIPAL DE SAÚDE

### 8.2 Consultas Especializadas TFD – Tratamento Fora de Domicílio

DESCRIÇÃO	JANEIRO		FEVEREIRO		MARÇO		ABRIL		TOTAL - 1º Q		TOTAL GERAL
	CARE	e-sus	CARE	e-sus	CARE	e-sus	CARE	e-sus	CARE	e-sus	
(PET-CT) TC p/ Emissão de Pósitrons	0	0	0	0	0	0	0	0	0	0	0
Alergia e imunologia/hematologia	0	0	0	0	0	0	0	0	0	0	0
Anestesiologia	5	0	3	0	5	0	14	0	27	0	27
Bariátrica	0	1	0	3	0	0	0	1	0	5	5
Cardiologia geral	7	0	9	0	18	0	3	0	37	0	37
Cardiologia pediátrica	0	0	1	0	2	0	2	0	5	0	5
Cintilografia de ossos	0	0	0	0	0	0	0	0	0	0	0
Cintilografia de tireoide	0	0	0	0	0	0	0	0	0	0	0
Cintilografia do miocárdio	0	0	0	0	0	4	0	0	0	4	4
Cirurgia buco maxilo	0	0	5	0	0	0	0	0	5	0	5
Cirurgia cardiovascular - cirurgia cardíaca	0	0	1	0	0	0	0	0	1	0	1
Cirurgia de Cabeça e pescoço	0	0	0	0	0	0	0	0	0	0	0
Cirurgia do aparelho digestivo	0	0	0	0	0	0	0	0	0	0	0
Cirurgia endovascular	0	0	1	0	1	0	0	0	2	0	2
Cirurgia Geral	6	0	7	0	3	0	7	0	23	0	23
Cirurgia pediátrica geral	2	0	2	0	1	0	2	0	7	0	7
Cirurgia Plástica	0	0	0	0	0	0	0	0	0	0	0
Cirurgia Torácica	0	0	0	0	0	0	0	0	0	0	0
Cirurgia Vascular	2	3	2	0	1	0	0	0	5	3	8
Coloproctologia rocio	0	0	0	0	0	0	0	0	0	0	0
Consulta em Obstetria	0	0	0	0	2	0	1	0	3	0	3
Consulta em Cardiologia	0	1	0	0	0	0	0	0	0	1	1
Consulta em Oncologia	4	0	5	0	1	0	0	0	10	0	10
Consulta transplante de pâncreas/rim	0	0	0	0	0	0	0	0	0	0	0
Consultas Ambulatoriais de Feridas	0	0	0	0	0	0	0	0	0	0	0
Dermatologia	0	0	0	0	1	0	1	0	2	0	2
Dermatologia pediátrica	0	0	1	0	0	0	0	0	1	0	1
Eletronefalograma	0	0	0	0	0	0	0	0	0	0	0
Endócrino geral	0	0	0	0	0	0	0	0	0	0	0
Fisioterapia Regional	4	0	6	0	4	0	3	0	17	0	17
Fonoaudiologia	0	0	0	0	0	0	0	0	0	0	0
Gastro Geral	0	0	0	0	0	0	0	0	0	0	0
Gastro pediátrico	0	0	0	0	0	0	0	0	0	0	0
Gastro/transplante hepático	0	0	0	0	0	0	0	0	0	0	0
Genética doenças raras	0	0	0	0	0	0	0	0	0	0	0
Ginecológica	4	0	0	0	4	0	3	0	11	0	11
Hematologista	0	0	0	0	0	0	0	0	0	0	0
Hepatologista	0	0	0	0	0	0	0	0	0	0	0
Infectologia	0	0	0	0	0	0	0	0	0	0	0
Laqueadura	0	0	0	0	0	0	0	0	0	0	0
Mastologia	0	0	0	0	0	0	0	0	0	0	0
Nefrologia	3	1	5	0	3	0	1	1	12	2	14
Nefrologia pediátrica	0	0	0	0	0	0	0	0	0	0	0
Neurocirurgia	2	0	1	0	0	0	1	0	4	0	4
Neurocirurgia pediátrica	0	0	0	0	0	0	0	0	0	0	0
Neurologia	0	0	0	0	0	0	1	0	1	0	1
Neurologia pediátrica	0	0	0	0	0	0	0	0	0	0	0
Obesidade morbida- Bariátrica	0	0	0	0	0	0	0	0	0	0	0
Oftalmologia	21	0	3	0	24	0	5	0	53	0	53
Oftalmologia pediátrica	1	0	0	0	0	0	0	0	1	0	1
Órtese e prótese	0	0	0	0	0	0	0	0	0	0	0
Órtese e prótese Unicentro	0	0	1	0	1	0	1	0	3	0	3
Ortopedia	7	0	3	0	4	0	9	0	23	0	23
Ortopedia pediátrica	0	0	0	0	0	0	0	0	0	0	0
Otorrinolaringologista	13	0	6	0	0	0	6	0	25	0	25
Otorrinolaringologista- deficiência auditiva	0	0	0	0	0	3	0	2	0	5	5
Otorrinolaringologista pediátrica	7	0	6	0	2	0	10	0	25	0	25
Pneumologia	0	0	1	0	0	0	0	0	1	0	1
Pneumologia pediátrica	0	0	1	0	1	0	0	0	2	0	2
Polissonografia	0	0	1	0	1	0	0	0	2	0	2
Psiquiatria	0	0	0	0	0	0	0	0	0	0	0
Radiografia	11	0	57	0	79	0	77	0	224	0	224
Radioterapia	2	0	0	0	0	0	0	0	2	0	2
Ressonancia	1	0	1	0	0	0	1	0	3	0	3
Reumatologia geral	0	0	0	0	0	0	0	0	0	0	0
Reumatologia pediátrica	0	0	0	0	0	0	0	0	0	0	0
Tomografia de Coerência Óptica	1	0	0	0	0	0	0	0	1	0	1
Tomografias	14	0	22	0	16	0	15	0	67	0	67
Ultrassonografia	1	0	2	0	1	0	4	0	8	0	8
Urologia geral	2	0	4	0	2	0	2	0	10	0	10
Vasectomia	0	0	0	0	0	0	0	0	0	0	0
<b>TOTAL</b>	<b>120</b>	<b>6</b>	<b>157</b>	<b>3</b>	<b>177</b>	<b>7</b>	<b>169</b>	<b>4</b>	<b>623</b>	<b>20</b>	<b>643</b>

Fonte: TFD - Sistema CARE e e-saúde.



# MUNICÍPIO DE PAULA FREITAS

## SECRETARIA MUNICIPAL DE SAÚDE

### 8.3 Exames

Segue abaixo relatório de exames realizados. Estão apresentados os exames com até duzentos procedimentos realizados. Para uma consulta mais detalhada, encontra-se disponível relatório completo nos anexos.



CISVALI-CONS. INTERMUN. DE SAUDE DO VALE DO IGUAÇU

### Relatório de Exames Síntico Quantitativo Geral

Filtros: Data Inicial: 01/01/2025 Data Final: 30/04/2025  
Prefeitura: PREFEITURA MUNICIPAL DE PAULA FREITAS

Exame	Qtde.	Vlr. Médio Unit.	Valor Total	%
0202020380 HEMOGRAMA COMPLETO	1.132	4,11	4.652,52	5,42 %
0202010473 DOSAGEM DE GLICOSE	1.003	1,85	1.855,55	4,80 %
0202010317 DOSAGEM DE CREATININA	913	1,85	1.689,05	4,37 %
0202050017 ANALISE DE CARACTERES FISICOS, ELEMENTOS E SEDIMENTOS NA URINA	882	3,70	3.263,40	4,22 %
0202010295 DOSAGEM DE COLESTEROL TOTAL	786	1,85	1.454,10	3,77 %
0202010279 DOSAGEM DE COLESTEROL HDL	776	3,51	2.723,76	3,72 %
0202010643 DOSAGEM DE TRANSAMINASE GLUTAMICO-OXALACETICA (TGO)	755	2,01	1.517,55	3,62 %
0202010651 DOSAGEM DE TRANSAMINASE GLUTAMICO-PIRUVICA (TGP)	749	2,01	1.505,49	3,59 %
0202080080 CULTURA DE BACTERIAS P/ IDENTIFICACAO	734	5,62	4.125,08	3,52 %
0202010678 DOSAGEM DE TRIGLICERIDEOS	724	3,51	2.541,24	3,47 %
0202010694 DOSAGEM DE UREIA	716	1,85	1.324,60	3,43 %
0202080013 ANTIBIOGRAMA	711	4,98	3.540,78	3,41 %
0202010287 DOSAGEM DE COLESTEROL LDL	706	15,00	10.590,00	3,38 %
0202010708 DOSAGEM DE VITAMINA B12	665	15,24	10.134,60	3,19 %
0202010767 DOSAGEM DE 25 HIDROXIVITAMINA D	658	15,24	10.027,92	3,15 %
0202060250 DOSAGEM DE HORMONIO TIREOESTIMULANTE (TSH)	619	12,54	7.762,26	2,97 %
0202010600 DOSAGEM DE POTASSIO	562	1,85	1.039,70	2,69 %
0202010120 DOSAGEM DE ACIDO URICO	453	1,85	838,05	2,17 %
0202010503 DOSAGEM DE HEMOGLOBINA GLICOSILADA	396	16,00	6.336,00	1,90 %
0202060381 DOSAGEM DE TIROXINA LIVRE (T4 LIVRE)	284	12,54	3.561,36	1,36 %
0202010384 DOSAGEM DE FERRITINA	203	15,59	3.164,77	0,97 %

Fonte: MV – SIGSS.



# MUNICÍPIO DE PAULA FREITAS

## SECRETARIA MUNICIPAL DE SAÚDE

### 9 FISIOTERAPIA

O trabalho prestado na Unidade de Saúde de Paula Freitas está engajado no setor de fisioterapia dentre as especialidades: Fisioterapia Traumato-Ortopédica, fisioterapia respiratória, fisioterapia cardiovascular, distúrbio neuro funcional, fisioterapia oncologia, fisioterapia pélvica, fisioterapia pediátrica, saúde do idoso, saúde da mulher, saúde coletiva, promoção e prevenção da saúde.

A demanda é composta de encaminhamentos médicos da própria unidade de saúde ou por especialistas.

Segue relatório dos atendimentos prestados no período.

PROFISSIONAL	TOTAL CONSULTAS 1º QUADRIMESTRE
Luisa Soares Rosa	0
João Junior Dozorec	1.750
Hospital Regional	17
<b>TOTAL</b>	<b>1.767</b>

Fonte: MV – SIGSS.

Os atendimentos de fisioterapia são oferecidos por meio de clínica de fisioterapia própria e por serviços terceirizados.

Na clínica de fisioterapia própria o município dispõe de servidor atuante na carga horaria de 30 horas semanais, cumprindo horários de segunda à quinta-feira das 8h00 às 11h30 e das 13h00 às 17h00. Neste caso, o município oferece além dos atendimentos na clínica, atendimentos domiciliares.

No caso de serviços terceirizados, os atendimentos são realizados somente nas dependências da clínica prestadora, dentre os quais, o profissional João Junior Dozorec presta serviços por meio de contrato firmado por meio de licitação. Já o Hospital Regional, através de custeio por parte do Estado, sendo realizados agendamentos via sistema CARE.



# MUNICÍPIO DE PAULA FREITAS

## SECRETARIA MUNICIPAL DE SAÚDE

### 10 ACADEMIA DA SAÚDE

O município de Paula Freitas foi habilitado no ano de 2011 para a implantação do Programa Academia de Saúde no valor empenhado de R\$ 180.000,00, através do número da proposta 75687954000111001. Desta forma a obra foi concluída e temos 1 (uma) unidade em funcionamento que recebe recurso mensal de R\$3.000,00.

A programação, conforme repassada pelo profissional responsável pela academia, segue o seguinte cronograma:

CRONOGRAMA DE ATIVIDADES DA ACADEMIA DA SAÚDE PAULA FREITAS - PR				
PROFISSIONAL DE EDUCAÇÃO FÍSICA – SANDER MARCELO ROSA – 032040-G/PR				
SEGUNDA	TERÇA	QUARTA	QUINTA	SEXTA
FUNCIONAL MUSCULAÇÃO 06:30/08:00	CORRIDA FUNCIONAL 06:30/07:30	FUNCIONAL MUSCULAÇÃO 06:30/08:00	CORRIDA FUNCIONAL 06:30/07:30	
PILATES 08:00/08:45	PILATES VARGEM G. 09:00/09:40	PILATES 08:00/08:45	PILATES VARGEM G. 09:00/09:40	
MUSCULAÇÃO 08:50/09:30	FUNCIONAL VARGEM G. 09:50/10:20	MUSCULAÇÃO 08:50/09:30	FUNCIONAL VARGEM G. 09:50/10:20	
CORRIDA 09:45/10:45		CORRIDA 09:45/10:45		
FUNCIONAL 11:15/12:00	FUNCIONAL 11:15/12:00	FUNCIONAL 11:15/12:00	FUNCIONAL 11:15/12:00	
INTERVALO 12:00/13:00	INTERVALO 12:00/13:00	INTERVALO 12:00/13:00	INTERVALO 12:00/13:00	
ATIVIDADE COM ALUNOS APAE 13:20/14:00	ORGANIZAÇÃO PLANEJAMENTO	ORGANIZAÇÃO PLANEJAMENTO	ATIVIDADE COM ALUNOS APAE 13:20/14:00	
FUNCIONAL/MUSCULAÇÃO 14:00/15:00	FUNCIONAL/MUSCULAÇÃO 14:00/15:00	FUNCIONAL/MUSCULAÇÃO 14:00/15:00	FUNCIONAL/MUSCULAÇÃO 14:00/15:00	
PILATES 15:00/16:00		PILATES 15:00/16:00		
LIMPEZA/ORGANIZAÇÃO	LIMPEZA/ORGANIZAÇÃO	LIMPEZA/ORGANIZAÇÃO	LIMPEZA/ORGANIZAÇÃO	

Fonte: academia da saúde.



# MUNICÍPIO DE PAULA FREITAS

## SECRETARIA MUNICIPAL DE SAÚDE

Abaixo segue os atendimentos realizados pelo profissional que atua na Academia da Saúde:



PREFEITURA MUNICIPAL DE PAULA FREITAS

### Relatório de Procedimentos Coletivos Sintético Quantitativo Geral

Filtros: Data Inicial: 01/01/2025 Data Final: 30/04/2025  
Profissional: 6716-3 - SANDER MARCELO ROSA - 704103129097577

Procedimento	Qtd Proced.	Qtd Usuários	Valor Unitário	Valor Total	%
0101010036 PRATICA CORPORAL / ATIVIDADE FISICA EM GRUPO	289	1.269	0,00	0,00	100,00
<b>Total de Procedimentos..:</b>	<b>289</b>	<b>Total de Usuários..:</b>	<b>1.269</b>	<b>0,00</b>	

#### Relatório de Procedimentos Coletivos Sintético - Quantitativo Geral

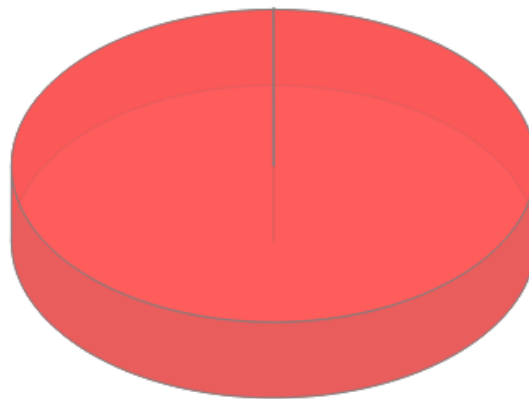

● PRATICA CORPORAL / ATIVIDADE FISICA EM GRUPO

Fonte: MV – SIGSS

É importante informar que a academia da Saúde oferece aulas nas modalidades: funcional, musculação, pilates (terceira idade), pilates para processos crônicos da lombar e pelve, hits para perda de peso, além de trabalhos em conjunto com a equipe de saúde nas doenças como diabetes, hipertensão, recuperação da capacidade pulmonar pós COVID e turmas em conjunto com equipe de fisioterapia.

A ideia principal dos trabalhos na academia da saúde é a de desenvolver na comunidade a prática da atividade física como mecanismo preventivo contra inúmeras doenças que afligem o corpo humano e de prevenir o surgimento de processos crônicos em nosso corpo devido ao esforço repetitivo ao qual nosso trabalho nos condiciona.



# MUNICÍPIO DE PAULA FREITAS

## SECRETARIA MUNICIPAL DE SAÚDE

### 11 SERVIÇO SOCIAL

O Serviço Social da Secretaria Municipal de Saúde de Paula Freitas, atua juntamente aos usuários do Sistema Único de Saúde - SUS, efetivando por meio do seu trabalho o acesso aos usuários às políticas de saúde, tendo como foco em suas ações os princípios da Lei que regulamenta as ações e serviços da saúde, sendo esta a Lei de n.º 8080, de 19/09/1990.

Os usuários que procuram o Serviço Social trazem consigo inúmeras questões como solicitação de medicamentos que não pertencem a farmácia básica da saúde, exames que não são preconizados pelo ministério da saúde em relação à atenção básica, solicitação de ortose e prótese, solicitação de internação a usuário de álcool e outras drogas e pacientes com transtornos mentais, solicitação de suplementação alimentar entre outros.

O perfil dos usuários é diversificado, a população em geral necessita do Serviço Social, não apenas aqueles que são fragilizados socioeconomicamente, mas sim todos sem distinção.

O Serviço Social na Saúde atua na efetivação do direito à saúde, tal como prevê a Constituição Federal de 1988. No âmbito da Atenção Básica, consiste em promover cursos, seminários, debates, oficinas, articulação de profissionais e saberes, etc. em torno da implementação das políticas, programas e serviços de saúde tal como prescreve a vasta legislação da área. Também tem a finalidade de assessorar o “processo de implantação, (re)estruturação e funcionamento dos conselhos gestores das unidades de saúde, dos conselhos distritais e municipais” (COSTA, 2009, p. 337).

Atendimentos realizados no quadrimestre:

PROFISSIONAL	TOTAL CONSULTAS 1º QUADRIMESTRE
Erika Chagas Justimiano Ferreira	347
Deisi Cristina Rabuske Schelenz	68
<b>TOTAL</b>	<b>415</b>

Fonte: MV – SIGSS



# MUNICÍPIO DE PAULA FREITAS

## SECRETARIA MUNICIPAL DE SAÚDE

O Presente instrumento visa apresentar os atendimentos prestados à população de Paula Freitas/PR pela Secretaria Municipal de Saúde através setor de Serviço Social. Tendo em vista a situação eclodida diante da pandemia, é algo provável, porém incerto, que resultarão em situações de vulnerabilidades ou riscos, principalmente em se tratando das populações das camadas mais vulneráveis da sociedade, logo, a oferta dos serviços e concessões dos benefícios se caracterizam enquanto uma contingência social, visando ofertar benefícios na perspectiva de direito, enquanto conjunto de proteção social previsto na Política de Assistência Social. As situações de vulnerabilidade das áreas de abrangências constatadas diante a demanda das famílias serão avaliadas e revistas periodicamente, tendo em vista a situação, evolução e agravamento social, para garantir que o nível de proteção adequado para que seja garantido a todos que necessitarem, como preconiza a assistência social enquanto política pública de responsabilidade orientada pela Lei Orgânica da Assistência Social (LOAS) e pelo Sistema Único de Assistência Social (SUAS), de modo a organizar a gestão da oferta dos serviços.

As famílias que se encontram em fragilidade em virtude da pandemia do novo coronavírus na perspectiva condizente ao SUAS temos por finalidade trabalhar a política do SUAS de forma integrada e participativa, ou seja, nas três esferas de governo aprimorando os instrumentos necessários para atendimento, oferta, fluxo, divulgação e monitoramento dos serviços e benefícios disponíveis. Assegurando o fortalecimento e articulação da rede em ações conjuntas de caráter intersetorial para a minimização dos danos ocasionados por conta do isolamento social atendendo as eventuais necessidades dos demandantes dos serviços.

O atendimento prestado aos usuários da secretaria de saúde tem como objetivo, contribuir e instrumentalizar os equipamentos de execução da política de assistência social na saúde enquanto propagadores e executores dos serviços e de reforçar a importância do monitoramento, da avaliação e efetividade da oferta sem interrupção, executando os serviços de forma segura tanto à população quanto aos trabalhadores. Garantindo atendimentos como:

- Definir ações emergenciais de gestão e ofertas da Assistência Social na saúde diante da pandemia



# MUNICÍPIO DE PAULA FREITAS

## SECRETARIA MUNICIPAL DE SAÚDE

- Contribuir para a concretização da medida de isolamento junto às famílias e indivíduos em situação de risco e/ou vulnerabilidade social;
- Intensificar a proteção social famílias e indivíduos em situação de risco e/ou vulnerabilidade social, contaminadas ou não;
- Garantir sobrevivência da população mais vulnerável, impedida de desenvolver suas atividades laborais, estando contaminadas ou não.
- Prestar orientações (individuais e coletivas) e ou encaminhamentos quanto aos direitos sociais da população usuária, no sentido de democratizar as informações;
- Realizar abordagem individual e/ou grupal, tendo como objetivo trabalhar os determinantes sociais da saúde dos usuários, familiares e acompanhantes;
- Criar mecanismos e rotinas de ação que facilitem e possibilitem o acesso dos usuários aos serviços, bem como a garantia de direitos na esfera da seguridade social;
- Realizar visitas domiciliar quando avaliada a necessidade pelo profissional do Serviço Social;
- Trabalhar com as famílias no sentido de fortalecer seus vínculos, na perspectiva de torná-las sujeitos do processo de promoção, proteção, prevenção e recuperação da saúde.

A conclusão dos trabalhos realizados neste período, apresentou com definição das metas a prioridades diante da pandemia, não significa necessariamente o findar do trabalho, pois se trata de um instrumento de planejamento, dessa forma é importante que seja entendido como um processo contínuo que deverá ser avaliado constantemente estando passível a alterações, com vistas a atender as situações emergenciais de calamidade. Devendo ser revisto sempre que houver alterações significativas nas condições operacionais, institucionais diante do ordenamento das publicações oficiais do Governo Federal, Estadual e Municipal que elencará em possíveis mudanças na execução da oferta dos serviços diante do papel do SUAS no enfrentamento a pandemia. Certamente essas medidas contribuirão para divulgação e por consequência a ampliação e garantia do acesso aos benefícios às famílias ou indivíduos que se apresentem em situação para essa demanda.



# MUNICÍPIO DE PAULA FREITAS

## SECRETARIA MUNICIPAL DE SAÚDE

### 12 ODONTOLOGIA

#### 12.1 Procedimentos Realizados

A seguir apresentamos os procedimentos de odontologia de maior realização, os procedimentos totais com informações adicionais encontram-se anexo para uma consulta mais ampla.



#### PREFEITURA MUNICIPAL DE PAULA FREITAS

### Relatório de Procedimentos Odontológicos Sintético Quantitativo Geral

Filtros: Data Inicial: 01/01/2025 Data Final: 30/04/2025

Procedimento	Quantidade	%
0101020104 ORIENTAÇÃO DE HIGIENE BUCAL	699	17,83 %
0307030059 RASPAGEM ALISAMENTO E POLIMENTO SUPRAGENGIVAIS POR SEXTANTE	654	16,68 %
0101020074 APLICACAO TOPICA DE FLUOR (INDIVIDUAL POR SESSAO)	412	10,51 %
0307010120 RESTAURAÇÃO DE DENTE PERMANENTE POSTERIOR COM RESINA COMPOSTA	257	6,55 %
0307010031 RESTAURACAO DE DENTE PERMANENTE ANTERIOR	233	5,94 %
0098900110 CONSULTA DE CONCLUSAO DE TRATAMENTO ODONTOLOGICO	180	4,59 %
0307040151 AJUSTE OCLUSAL	159	4,06 %
0101020090 SELAMENTO PROVISORIO DE CAVIDADE DENTARIA	159	4,06 %
0307030040 PROFILAXIA REMOÇÃO DA PLACA BACTERIANA	156	3,98 %
0307010074 TRATAMENTO RESTAURADOR ATRAUMÁTICO (TRA/ART)	127	3,24 %
0414020138 EXODONTIA DE DENTE PERMANENTE	112	2,86 %
0204010225 RADIOGRAFIA PERIAPICAL	98	2,50 %
0401010066 EXCISAO E/OU SUTURA SIMPLES DE PEQUENAS LESOES / FERIMENTOS DE PELE / ANEXOS	78	1,99 %
0307030024 RASPAGEM ALISAMENTO SUBGENGIVAIS (POR SEXTANTE)	60	1,53 %
0307020010 ACESSO A POLPA DENTARIA E MEDICACAO (POR DENTE)	55	1,40 %
0307020029 CURATIVO DE DEMORA C/ OU S/ PREPARO BIOMECANICO	50	1,28 %

Fonte: MV – SIGSS

Como citado anteriormente a tabela apresenta os procedimentos com maior número de realização, o número total com a soma de todos os procedimentos chegou a 3.921 procedimentos realizados no período, sendo apresentado anexo o documento com informações na íntegra.



# MUNICÍPIO DE PAULA FREITAS

## SECRETARIA MUNICIPAL DE SAÚDE

### 12.2 Consultas Realizadas – Por Profissional

Segue relatório de procedimentos realizados pelos profissionais de odontologia.



PREFEITURA MUNICIPAL DE PAULA FREITAS

### Relatório de Procedimentos Odontológicos Sintético Por Profissional

Filtros: Data Inicial: 01/01/2025 Data Final: 30/04/2025

Profissional	Quantidade	%
9450-3 ALICE MARIA ISOPPO GRANEMANN	2.776	70,80 %
9047-3 TAINARA APARECIDA JULINHAQUE	1.145	29,20 %
<b>Total Geral..:</b>	<b>3.921</b>	

### Relatório de Procedimentos Odontológicos Sintético - por Profissional de Saúde

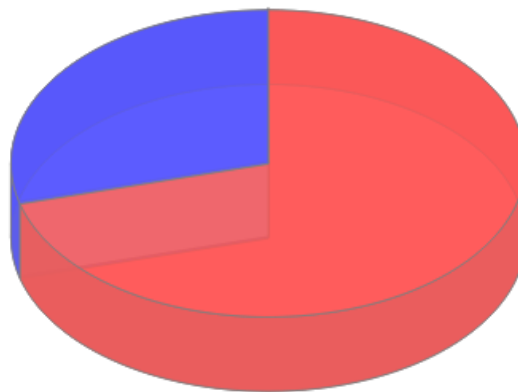

● ALICE MARIA ISOPPO GRANEMANN=2776 ● TAINARA APARECIDA JULINHAQUE=1145

Fonte: MV – SIGSS

Atualmente temos a profissional Alice Maria Isoppo Granemann contratada via concurso público para 40 horas semanais atuando na UAPSF (Unidade de Atenção Primária em Saúde da Família) localizada no centro de Paula Freitas, abrangendo a ESF 1 (Estratégia da Saúde da Família). No centro de saúde de Rodinha, abrangendo a ESF 2 temos a profissional Tainara Aparecida Julinhaque atuando também com carga horária de 40 horas semanais contratada via concurso público.



# MUNICÍPIO DE PAULA FREITAS

## SECRETARIA MUNICIPAL DE SAÚDE

### 13 FARMÁCIA

#### 13.1 Total de Medicamentos Fornecidos

Segue tabela com os totais de medicamentos fornecidos aos pacientes no quadrimestre.

DESCRIÇÃO INDIVIDUAL		JAN	FEV	MAR	ABR	TOTAL
MEDICAMENTOS DISPENSADOS ELENCO FARMÁCIA (EXCETO CONTROLADOS)	FARMÁCIA CENTRAL	126.885	117.521	149.061	134.536	<b>528.003</b>
	FARMÁCIA RONDINHA	zero	zero	zero	zero	<b>0</b>
	FARMÁCIA VARGEM GRANDE	7.096	5.975	6.715	7.120	<b>26.906</b>
	FARMÁCIA CARAZINHO	5.798	3.591	3.308	4.540	<b>17.237</b>
	FARMÁCIA BELA VISTA	zero	944	460	1.476	<b>2.880</b>
MEDICAMENTOS CONTROLADOS DISPENSADOS: PORTARIA 344/98 E ANTIBIÓTICOS	FARMÁCIA CENTRAL	45.654	36.857	39.687	42.163	<b>164.361</b>
	FARMÁCIA RONDINHA	zero	zero	zero	zero	<b>0</b>
	FARMÁCIA VARGEM GRANDE	268	270	205	460	<b>1.203</b>
	FARMÁCIA CARAZINHO	616	312	330	450	<b>1.708</b>
	FARMÁCIA BELA VISTA	zero	42	23	41	<b>106</b>
MEDICAMENTOS COMPONENTE ESPECIALIZADO DA ASSISTÊNCIA FARMACÉUTICA	PACIENTES ATENDIDOS	327	320	306	316	<b>1.269</b>
	NOVAS SOLICITAÇÕES	14	18	16	19	<b>67</b>
	MEDICAMENTOS DISPENSADOS	16.268	16.149	18.055	18.131	<b>68.603</b>

Fonte: Farmácia Municipal.



# MUNICÍPIO DE PAULA FREITAS

## SECRETARIA MUNICIPAL DE SAÚDE

### 14 VIGILÂNCIA SANITÁRIA

#### 14.1 Relatório de Visitas Realizados



PREFEITURA MUNICIPAL DE PAULA FREITAS

### Relatório de Vigilância Sanitária

#### Visitas - Sintético

Filtros: Data Inicial: 01/01/2025 Data Final: 30/04/2025  
Situação: Todas

Unidade	Quantidade	%
94-1 UAPSF-PROGRAMA DE SAUDE DA FAMILIA DE PAULA FREITAS	399	100,00 %
<b>Total Geral..:</b>	<b>399</b>	

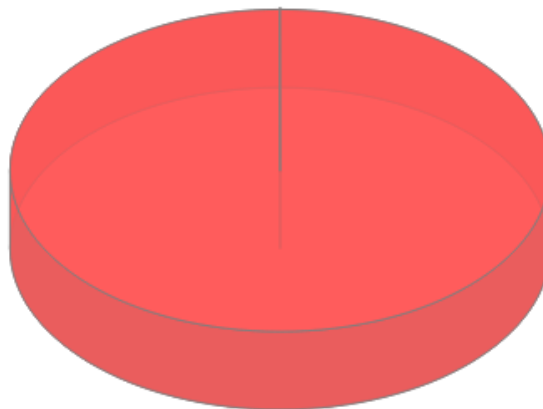

● UAPSF-PROGRAMA DE SAUDE DA FAMILIA DE PAULA FREITAS=399

Fonte: MV – SIGSS

Acima apresentamos o relatório sintético de visitas realizadas pelo setor de vigilância sanitária, caso necessário, é possível fornecer relatório analítico dessas informações mediante solicitação.



# MUNICÍPIO DE PAULA FREITAS

## SECRETARIA MUNICIPAL DE SAÚDE

### 14.2 Controle da Dengue

<b>LEVANTAMENTO DE ÍNDICE - META</b>	<b>1º QUADRIMESTRE</b>
3.000 visitas/ano	1.643

Fonte: Setor de Vigilância Sanitária

<b>PONTOS ESTRATÉGICOS - META</b>	<b>1º QUADRIMESTRE</b>
1 visita a cada 15 dias em 4 pontos (1 Rondinha e 3 Centro)	6

Fonte: Setor de Vigilância Sanitária

### 14.3 Controle da Água

<b>ANÁLISE DE CLORO - META</b>	<b>1º QUADRIMESTRE</b>
1 ANÁLISE MENSAL em 3 pontos (Centro, Rondinha e V. Grande)	24

Fonte: Setor de Vigilância Sanitária

### 14.4 Saúde do Trabalhador

O Município de Paula Freitas vem mantendo o trabalho através da Unidade Sentinela da Saúde do Trabalhador o qual foi implantado no Centro de Saúde de Paula Freitas no dia 25 de novembro de 2008, após um evento para discutir a Saúde do Trabalhador que se sucedeu no Centro Comunitário com a presença de autoridades locais e estaduais, representantes do CEST (Centro Estadual de Saúde do Trabalhador), do CEREST (Centro de Referência Especializado em Saúde do Trabalhador), técnicos da 6ª RS, Comissão municipal de saúde do trabalhador, além de empresários e população em geral.



# MUNICÍPIO DE PAULA FREITAS

## SECRETARIA MUNICIPAL DE SAÚDE

### 15 OUVIDORIA

A ouvidoria geral do município está regida por meio da Lei Municipal nº 1.492/2019, de 18 de novembro de 2019, e pela Lei Municipal nº 1.493/2019, de 18 de novembro de 2019.

A partir de 18 de setembro de 2021 a ouvidoria geral municipal passou a ser de responsabilidade do senhor Hemerson José Kmita, através da Portaria nº33/2021.

Como ouvidora municipal do SUS de Paula Freitas, foi designada a senhora Sabrina Andriely lucker, investida no cargo efetiva de assistente administrativo, designada através da portaria nº 190/2024. Relatório:

Foram recebidas manifestações no período citado. Sobre os motivos de contato do manifestante afirma-se que:

- 0 manifestações foram solicitações
- 1 manifestações foram reclamações
- 2 manifestações foram denúncias
- 1 Elogios
- 0 manifestações foram solicitações de acesso à informação (conforme a lei n 12.527 de 18 de novembro de 2011)

Em relação á análise dos pontos recorrentes informa-se que os cinco assuntos mais citados nas manifestações são:

1. Denuncia
2. Reclamações
3. Elogios
4. Atendimento
5. Outros

O contato da ouvidoria pode se dar através dos seguintes meios:

Endereço eletrônico:

<https://falabr.cgu.gov.br/publico/PR/paulafreitas/Manifestacao/RegistrarManifestacao>

E-mail: [administracao@paulafreitas.pr.gov.br](mailto:administracao@paulafreitas.pr.gov.br)

Endereço: Avenida Agostinho de Souza, 646 – Centro, Paula Freitas/PR

Telefone: (42)3562-1212.

Whatsapp: (42)98887-5695.



# MUNICÍPIO DE PAULA FREITAS

## SECRETARIA MUNICIPAL DE SAÚDE

### 16 CONSELHO MUNICIPAL DE SAÚDE

O Conselho Municipal de Saúde tem, atualmente, a seguinte composição:

<b>50% - USUÁRIOS DOS SERVIÇOS DE SAÚDE</b>	<b>MEMBROS</b>
Sindicato Rural dos Trabalhadores de Paula Freitas	Titular: Gabriel Bormann Chuede Suplente: Maria Marli Bormann
APMF do Colégio Marina Marés de Souza	Titular: Cláudia Simone dos Reis Scaratti Suplente: Marilene Feliz dos Santos da Luz

<b>25% - ADMINISTRAÇÃO PÚBLICA OU PRESTADORES DE SERVIÇOS DE SAÚDE</b>	<b>MEMBROS</b>
Secretaria Municipal de saúde de Paula Freitas	Titular: Dener Alex Baran Suplente: Maria Rosemeide Kimita
ENTIDADE SUPLENTE - APAE de Paula Freitas	Titular: Fernanda Wenningkamp Suplente: Maria Goreti Ferreira dos Santos Kovalchuk

<b>25% - SENDO TRABALHADORES DA SAÚDE</b>	<b>MEMBROS</b>
COREN-PR	Titular: Raquel de Miranda Suplente: Carina Balsanello

Com relação à composição da diretoria do conselho, o mesmo está composto da seguinte forma:

Presidente	Cláudia Simone dos Reis Scaratti
Vice-presidente	Raquel de Miranda
Primeira Secretária	Carina Balsanello
Segunda Secretária	Marilene Feliz dos Santos da Luz



# MUNICÍPIO DE PAULA FREITAS

## SECRETARIA MUNICIPAL DE SAÚDE

### 16.1 Atividades Gerais

ATIVIDADES	1º QUADRIMESTRE
Reuniões Ordinárias	2
Reuniões Extraordinárias	2
Resoluções Publicadas	2
Decretos	-
Ofícios expedidos	-

Fonte: Conselho Municipal de Saúde.

### 16.2 Resoluções

Número	Data resolução	Assunto
1/2025	20/02/2025	Aprovar a prestação de contas do 3º quadrimestre de 2024 da Secretaria Municipal de Saúde de Paula Freitas.
2/2025	02/04/2025	Aprovar a prestação de contas referente ao ano de 2024 apresentada por meio do Relatório Anual de Gestão (RAG) 2024 da Secretaria Municipal de Saúde de Paula Freitas, PR.

Fonte: Conselho Municipal de Saúde.



# MUNICÍPIO DE PAULA FREITAS

## SECRETARIA MUNICIPAL DE SAÚDE

### 17 VIGILÂNCIA EPIDEMIOLÓGICA

#### 17.1 SINAN - Sistema de Informação de Agravos Notificáveis

SINAN	1º quadrimestre				
	JAN	FEV	MAR	ABR	TOTAL
ACIDENTE POR ANIMAIS PEÇONHENTOS	4	4	7	2	<b>17</b>
ATENDIMENTO ANTI-RÁBICO	4	1	2	3	<b>10</b>
ACIDENTE DE TRABALHO	8	2	5	7	<b>22</b>
VIOLÊNCIA INTERPESSOAL	2	1	3	0	<b>6</b>
INTOXICAÇÃO EXÓGENA	1	0	0	0	<b>1</b>
HANCENÍASE	0	0	0	1	<b>1</b>
COQUELUCHE	0	0	1	0	<b>1</b>
VARICELA	0	0	0	1	<b>1</b>
SÍFILIS	0	0	0	1	<b>1</b>
HANTAVIROSE	0	0	1	0	<b>1</b>
LEPTOSPIROSE	0	0	1	0	<b>1</b>
CANCER REL AO TRABALHO	0	0	1	0	<b>1</b>
DENGUE	0	2	0	0	<b>2</b>
ACIDENTE DE TRABALHO MAT BIOLÓGICO	0	0	0	1	<b>1</b>

Fonte: Setor de Vigilância Epidemiológica



# MUNICÍPIO DE PAULA FREITAS

## SECRETARIA MUNICIPAL DE SAÚDE

### 17.2 Testes Rápidos Realizados no Município

Testes rápidos	1º quadrimestre					
	JAN	FEV	MAR	ABR	TOTAL	POSITIVOS
HIV em geral	2	5	20	11	<b>38</b>	<b>0</b>
HIV em gestante	10	11	13	11	<b>45</b>	<b>0</b>
Sífilis em gestante	10	11	13	11	<b>45</b>	<b>0</b>
Sífilis em geral	2	5	20	11	<b>38</b>	<b>0</b>
Hepatite B	12	16	33	22	<b>83</b>	<b>0</b>
Hepatite C	3	0	0	0	<b>3</b>	<b>0</b>

Fonte: Setor de Vigilância Epidemiológica



# MUNICÍPIO DE PAULA FREITAS

## SECRETARIA MUNICIPAL DE SAÚDE

### 17.3 Cobertura Vacinal

*NASCIDOS VIVOS		1º quadrimestre					
		18					
Cobertura vacinal	Meta MS crianças	1º quadrimestre					
		JAN	FEV	MAR	ABR	TOTAL	% atingido
BCG	90%	6	2	6	9	<b>23</b>	<b>100</b>
Hep B	95%	5	2	10	5	<b>22</b>	<b>98</b>
PENTA / HEXA - 3. <sup>a</sup> DOSE 6 meses	95%	7	11	14	7	<b>39</b>	<b>100</b>
VIP-VOP -3 <sup>a</sup> DOSE 6 meses	95%	7	11	14	7	<b>39</b>	<b>100</b>
ROTA VÍRUS * - 2º DOSE 4 meses	90%	16	5	7	9	<b>37</b>	<b>100</b>
PNEUMOVALENT E 10 - 2º DOSE 4 meses	95%	16	5	7	9	<b>37</b>	<b>100</b>
MENINGOCÓCICA C - 2º DOSE 5 meses	95%	15	11	7	7	<b>40</b>	<b>100</b>
FEBRE AMARELA 9 meses	95%	9	5	7	11	<b>32</b>	<b>100</b>
Pneumo10- 1 ano	95%	5	5	5	5	<b>20</b>	<b>100</b>
Meningo C 1 ano	95%	5	5	6	6	<b>22</b>	<b>100</b>
VTV 1 ano e 3 meses	95%	3	6	2	9	<b>20</b>	<b>100</b>
DTP 1 ano e 3 meses	95%	3	6	2	9	<b>20</b>	<b>100</b>
VIP/VOP 1 ano e 3 meses	95%	3	6	2	9	<b>20</b>	<b>100</b>
Hep A 1 ano e 3 meses	95%	3	6	2	9	<b>20</b>	<b>100</b>

Fonte: setor de epidemiologia municipal.

\*janeiro a maio de 2025, dado fornecido pela 6ªRS. Dado sujeito a alterações posteriores visto que os departamentos de vigilância epidemiológica municipais têm prazo de até sessenta dias para informarem os dados de nascimentos nos sistemas de informações.



# MUNICÍPIO DE PAULA FREITAS

## SECRETARIA MUNICIPAL DE SAÚDE

### 18 UNIDADE DE SAÚDE E BEM ESTAR

A Unidade de Saúde e Bem Estar é um centro especializado em atendimentos de saúde mental a qual conta com uma equipe multiprofissional para atendimentos dessa natureza.

A ideia de implantação ocorreu após uma proposta de incentivo financeiro por parte do ministério da saúde aos municípios que apresentassem uma unidade com atendimentos de uma equipe dentro dos padrões solicitados.

Após muito empenho das equipes da administração da secretaria de saúde, a equipe iniciou os atendimentos em 23 de junho de 2021 e é pioneira na região tendo a primeira unidade implantada com sua equipe multiprofissional aprovada para receber um recurso mensal de R\$12.000,00 (doze mil reais).

#### 18.1 Relatório de consultas da Unidade de Saúde e Bem Estar – Por Especialidade



### PREFEITURA MUNICIPAL DE PAULA FREITAS

#### Relatório de Consulta Sintético por Especialidades

Filtros: Data Inicial: 01/01/2025 Data Final: 30/04/2025

Hora Inicial: 00:00 Hora Final: 23:59

Unidade de Saúde: 1994-3 - UNIDADE DE SAUDE E BEM ESTAR - 0647306

Ambas / Consultas e Reconsultas / Não Faltantes, Não Cancelados, Não Desmarcados /

Ordenação: Quantidade

Especialidade	Quantidade	Vlr. Médio Unit	Valor Total	%
251605 ASSISTENTE SOCIAL 251605	415	7,00	2.905,00	49,11 %
225133 MÉDICO PSIQUIATRA 225133	241	10,00	2.410,00	28,52 %
251510 PSICÓLOGO CLÍNICO 251510	85	7,00	595,00	10,06 %
225120 MÉDICO CARDIOLOGISTA 225120	67	274,00	18.358,00	7,93 %
223710 NUTRICIONISTA 223710	37	7,00	259,00	4,38 %
<b>Total Geral..:</b>	<b>845</b>		<b>24.527,00</b>	

Fonte: MV – SIGSS



# MUNICÍPIO DE PAULA FREITAS

## SECRETARIA MUNICIPAL DE SAÚDE

### 18.2 Relatório de consultas da Unidade de Saúde e Bem Estar – Por Profissional



#### PREFEITURA MUNICIPAL DE PAULA FREITAS

#### Relatório de Consulta Sintético por Profissionais

Filtros: Data Inicial: 01/01/2025 Data Final: 30/04/2025

Hora Inicial: 00:00 Hora Final: 23:59

Unidade de Saúde: 1994-3 - UNIDADE DE SAUDE E BEM ESTAR - 0647306

Ambas / Consultas e Reconsultas / Não Faltantes, Não Cancelados, Não Desmarcados /

Ordenação: Quantidade

Profissional	Quantidade	Valor Total	%
6498-3 ERIKA CHAGAS JUSTIMIANO FERREIRA	347	2.429,00	41,07 %
7571-4 CHRISTINE ALMEIDA AZEVEDO	241	2.410,00	28,52 %
1942-1 PAOLA CARDOSO	85	595,00	10,06 %
9734-3 DEISI CRISTINA RABUSKE SCHELENZ	68	476,00	8,05 %
10078-3 MARCOS HERTZ	67	18.358,00	7,93 %
8184-3 ROSANA SENN	37	259,00	4,38 %
<b>Total Geral..:</b>	<b>845</b>	<b>24.527,00</b>	

Fonte: MV – SIGSS



# MUNICÍPIO DE PAULA FREITAS

## SECRETARIA MUNICIPAL DE SAÚDE

18.3 Relatório de procedimentos da Unidade de Saúde e Bem Estar – Por Profissional



PREFEITURA MUNICIPAL DE PAULA FREITAS

### Relatório de Procedimentos Ambulatoriais

#### Relatório de Procedimentos Ambulatoriais - Quantitativo Geral - Sintético

Filtros: Data Inicial: 01/01/2025 Data Final: 30/04/2025  
Unidade de Saúde: 1994-3 - UNIDADE DE SAUDE E BEM ESTAR - 0647306  
Sexo: Ambos

Procedimento	Quantidade	Valor Total	%
0309050057 SESSÃO DE MASSOTERAPIA	229	0.00	44,81 %
0309050049 SESSÃO DE AURICULOTERAPIA	138	0.00	27,01 %
0101050127 SESSÃO DE CONSTELAÇÃO FAMILIAR	107	0.00	20,94 %
0101040083 MEDIÇÃO DE PESO	17	0.00	3,33 %
0101040075 MEDIÇÃO DE ALTURA	17	0.00	3,33 %
0101010087 OFICINA DE MASSAGEM AUTOMASSAGEM	2	0.00	0,39 %
0301060045 ATENDIMENTO DE URGENCIA EM ATENCAO BASICA C/ OBSERVACAO	1	0.00	0,20 %
<b>Total Geral..:</b>	<b>511</b>	<b>0,00</b>	

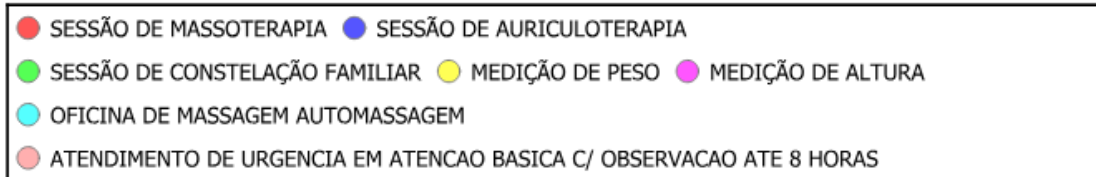
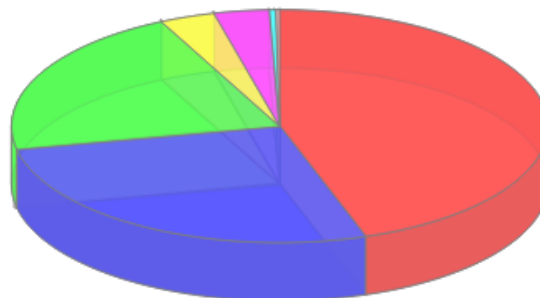

Fonte: MV – SIGSS



# MUNICÍPIO DE PAULA FREITAS

## SECRETARIA MUNICIPAL DE SAÚDE

### 18.4 Relatório de procedimentos da Unidade de Saúde e Bem Estar – Por Profissional



PREFEITURA MUNICIPAL DE PAULA FREITAS

### Relatório de Procedimentos Ambulatoriais

#### Relatório de Procedimentos Ambulatoriais - Por Profissional de Saúde - Sintético

Filtros: Data Inicial: 01/01/2025 Data Final: 30/04/2025  
Unidade de Saúde: 1994-3 - UNIDADE DE SAUDE E BEM ESTAR - 0647306  
Sexo: Ambos

Profissional	CBO	Quantidade	%
ARINE ROCHA KONIG	TÉCNICO EM ACUPUNTURA 322105	373	72,99 %
MÁRCIA ELIANE PAULEK	TÉCNICO EM ACUPUNTURA 322105	103	20,16 %
ROSANA SENN	NUTRICIONISTA 223710	34	6,65 %
MARCOS HERTZ	MÉDICO CARDIOLOGISTA 225120	1	0,20 %
<b>Total Geral..:</b>		<b>511</b>	

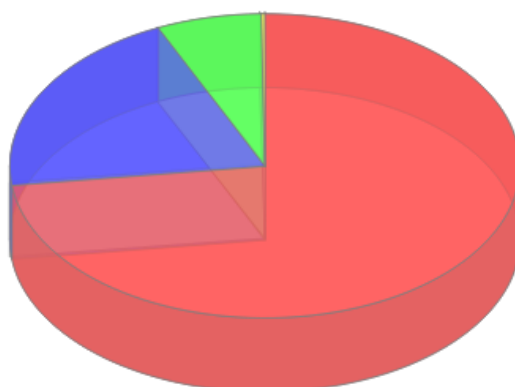

● ARINE ROCHA KONIG ● MÁRCIA ELIANE PAULEK ● ROSANA SENN ● MARCOS HERTZ

Fonte: MV – SIGSS



# MUNICÍPIO DE PAULA FREITAS

## SECRETARIA MUNICIPAL DE SAÚDE

### 19 LICITAÇÕES

Está disponível anexo relação de licitações realizadas referentes à secretaria de saúde.

Alguns processos listados são de objeto geral para todas as secretarias.

Dúvidas e esclarecimentos podem ser obtidos diretamente com o setor de licitações da Prefeitura, a qual forneceu o relatório em questão.



# MUNICÍPIO DE PAULA FREITAS

## SECRETARIA MUNICIPAL DE SAÚDE

### 20 AUDITORIAS

No período em questão ocorreram apenas auditorias médicas de consultas e exames expedidas por parte do município.



# MUNICÍPIO DE PAULA FREITAS

## SECRETARIA MUNICIPAL DE SAÚDE

### ANEXOS

- 1- Relatório de Procedimentos Ambulatoriais – Por Profissionais
- 2- Relatório de Procedimentos Ambulatoriais – Quantitativo Geral
- 3- Relatório de Exames – Quantitativo Geral
- 4- Relatório de Procedimentos Odontológicos – Quantitativo Geral
- 5- Relatório de Licitações – Secretaria de Saúde