

PREFEITURA MUNICIPAL DE PAULA FREITAS, ESTADO DO PARANÁ
SECRETARIA MUNICIPAL DE SAÚDE

PRESTAÇÃO DE CONTAS 2025

2º QUADRIMESTRE



setembro/2025



MUNICÍPIO DE PAULA FREITAS

SECRETARIA MUNICIPAL DE SAÚDE

SUMÁRIO

1	IDENTIFICAÇÃO DO MUNICÍPIO.....	3
2	INTRODUÇÃO.....	5
3	DEMOSTRATIVO DO MONTANTE DE RECURSOS APLICADOS NO PERÍODO.....	6
	3.1 RESUMO GERAL.....	8
	3.2 RESUMO DE DESPESAS POR PRESTADOR.....	9
4	RECURSOS HUMANOS.....	10
5	REDE FÍSICA DE SERVIÇOS PÚBLICOS DE SAÚDE.....	11
	5.1 ESTABELECIMENTOS DE GESTÃO MUNICIPAL.....	11
	5.2 ESTABELECIMENTOS DE GESTÃO ESTADUAL.....	12
	5.3 ESTABELECIMENTOS DE GESTÃO DUPLA.....	13
6	RELATÓRIO DE PRODUÇÃO DA ASSISTÊNCIA.....	14
	6.1 VISITAS DOS AGENTES COMUNITÁRIOS DE SAÚDE.....	15
	6.2 ATENDIMENTOS REALIZADOS NO MUNICÍPIO.....	16
	6.3 CONSULTAS DE ENFERMEIROS.....	17
	6.4 CONSULTAS MÉDICAS.....	18
	6.5 CONSULTAS PSICOLÓGICAS.....	19
	6.6 RELATÓRIO DE PROCEDIMENTOS AMBULATORIAIS - POR ESTABELECIMENTO DE SAÚDE.....	20
	6.7 RELATÓRIO DE PROCEDIMENTOS AMBULATORIAIS – POR PROFISSIONAL DE SAÚDE.....	21
	6.8 RELATÓRIO DE PROCEDIMENTOS AMBULATORIAIS – POR PROCEDIMENTO.....	22
7	REDE ASSISTENCIAL PRÓPRIA.....	23
8	ESPECIALIDADES.....	24
	8.1 CONSULTAS ESPECIALIZADAS REALIZADAS PELO CISVALI.....	24
	8.2 CONSULTAS ESPECIALIZADAS TFD – TRATAMENTO FORA DE DOMICÍLIO.....	25
	8.3 EXAMES.....	26
9	FISIOTERAPIA.....	27
10	ACADEMIA DA SAÚDE.....	28
11	SERVIÇO SOCIAL.....	30
12	ODONTOLOGIA.....	33
	12.1 PROCEDIMENTOS REALIZADOS.....	33
	12.2 CONSULTAS REALIZADAS – POR PROFISSIONAL.....	34
13	FARMÁCIA.....	35



MUNICÍPIO DE PAULA FREITAS

SECRETARIA MUNICIPAL DE SAÚDE

13.1	TOTAL DE MEDICAMENTOS FORNECIDOS	35
14	VIGILÂNCIA SANITÁRIA	36
14.1	RELATÓRIO DE VISITAS REALIZADOS	36
14.2	CONTROLE DA DENGUE	37
14.3	CONTROLE DA ÁGUA.....	37
14.4	SAÚDE DO TRABALHADOR.....	37
15	OUVIDORIA	38
16	CONSELHO MUNICIPAL DE SAÚDE	39
16.1	ATIVIDADES GERAIS	40
16.2	RESOLUÇÕES	40
17	VIGILÂNCIA EPIDEMIOLÓGICA	41
17.1	SINAN - SISTEMA DE INFORMAÇÃO DE AGRAVOS NOTIFICÁVEIS	41
17.2	TESTES RÁPIDOS REALIZADOS NO MUNICÍPIO	42
17.3	COBERTURA VACINAL.....	43
18	UNIDADE DE SAÚDE E BEM ESTAR	44
18.1	RELATÓRIO DE CONSULTAS DA UNIDADE DE SAÚDE E BEM ESTAR – POR ESPECIALIDADE	44
18.2	RELATÓRIO DE CONSULTAS DA UNIDADE DE SAÚDE E BEM ESTAR – POR PROFISSIONAL	45
18.3	RELATÓRIO DE PROCEDIMENTOS DA UNIDADE DE SAÚDE E BEM ESTAR – POR PROFISSIONAL	46
18.4	RELATÓRIO DE PROCEDIMENTOS DA UNIDADE DE SAÚDE E BEM ESTAR – POR PROFISSIONAL	47
19	LICITAÇÕES	48
20	AUDITORIAS	49
	ANEXOS.....	50



MUNICÍPIO DE PAULA FREITAS

SECRETARIA MUNICIPAL DE SAÚDE

1 IDENTIFICAÇÃO DO MUNICÍPIO

IDENTIFICAÇÃO	
UF: Paraná	
Município: Paula Freitas	
Quadrimestre a que se refere o relatório: 2º quadrimestre 2025	
SECRETARIA DE SAÚDE	
Razão social da SMS:	Secretaria Municipal de Saúde
CNPJ:	75.687.954/0001-13
Endereço:	Avenida Agostinho de Souza
CEP:	84630-000
Telefone:	(42)3562-1155
e-mail:	saude@paulafreitas.pr.gov.br saude_pmpf@yahoo.com.br
SECRETÁRIA DE SAÚDE	
Nome:	Maria Rosemeide Kimita
Data da posse:	05/01/2021
A SMS teve mais de um gestor no período a que se refere o registro?	Não
PLANO DE SAÚDE	
A SMS tem plano de saúde?	Sim
Período a que se refere o plano de saúde?	2022-2025
Status	Aprovado
Data da aprovação no conselho municipal de saúde	26/10/2021



MUNICÍPIO DE PAULA FREITAS

SECRETARIA MUNICIPAL DE SAÚDE

PREFEITO

Sebastião Algacir Dalpra

ELABORAÇÃO:

SECRETARIA MUNICIPAL DE SAÚDE

Maria Rosemeide Kimita

Secretária Municipal de Saúde

Lucas Augusto Fenker

Diretor Administrativo

Flavia Tais Waismann

Coordenadora da Atenção Primária Municipal, Setor de Vigilância Epidemiológica

Raquel de Miranda

Enfermeira Estratégia da Saúde da Família 1 - UAPSF de Paula Freitas

Centro de Saúde de Paula Freitas

Daiane Jacon

Enfermeira Estratégia Saúde da Família 2 - Centro de Saúde da Rondinha,

Posto de Saúde de Vargem Grande

San Raphael Costa Da Luz

Enfermeiro EAP1 – Posto de Saúde de Bela Vista, Posto de Saúde de Carazinho

Franciane Palhano

Médica Veterinária Setor de Vigilância Sanitária

Jéssica Lais Gehrman Quadros

Farmacêutica Responsável pelo Controle Geral dos Estoques da SMS

Alice Maria Isoppo Granemann

Saúde Bucal

COLABORAÇÃO

Secretarias

Secretaria de Finanças

Secretaria de Recursos Humanos

Departamento de Contabilidade

Secretaria de Educação

Secretaria de Ação Social

Profissionais

Técnicas de Enfermagem

Agentes Comunitários de Saúde

Demais profissionais do Nível Técnico e Superior

SIGSS - Consulfarma

CISVALI

6.º Regional de Saúde



MUNICÍPIO DE PAULA FREITAS

SECRETARIA MUNICIPAL DE SAÚDE

2 INTRODUÇÃO

A apresentação do relatório do segundo quadrimestre de 2025 vem demonstrar as atividades desenvolvidas pela Secretaria de Saúde do Município, além de avaliar as pactuações firmadas para o ano, em consonância com o que determina a lei complementar 141/2012 e Portaria 2135/2013.

Para sua construção foram utilizados como parâmetros os indicadores de saúde bem como o Plano Municipal de Saúde 2022-2025, assim como a Programação Anual de Saúde 2024.

A partir de 2020, o relatório está sendo registrado no sistema DIGISUS - Módulo Planejamento (ferramenta substituta do SARGSUS).

O RDQA (Relatório Detalhado do Quadrimestre Anterior) será apresentado também em meio físico para atender a obrigação do gestor de apresentar na Casa Legislativa por meio de Audiência Pública e para o Conselho Municipal de Saúde.



MUNICÍPIO DE PAULA FREITAS

SECRETARIA MUNICIPAL DE SAÚDE

3 DEMOSTRATIVO DO MONTANTE DE RECURSOS APLICADOS NO PERÍODO

RECEITA ORÇAMENTÁRIA	VALOR TOTAL 2º QUADRIMESTRE
RECURSOS LIVRES	503.705,31
TAXA DE FISCALIZAÇÃO DE VIGILÂNCIA SANITÁRIA	3.009,49
TRANSFERÊNCIA DOS IMPOSTOS 15%	2.159.291,66
APOIO MANUTENÇÃO DOS POLOS DE ACADEMIA DE SAÚDE	12.000,00
TRANSFERENCIA SESA – PRODUÇÃO SIA/SUS	13.619,95
RENDIMENTO-APLICAÇÃO FINANCEIRA	65.383,82
INCENTIVO AOS MUN. EM VIG. EM SAÚDE DESPESAS DIVERSAS	12.016,52
ASSITÊNCIA FINANC. COMPLEM. AGENTE DE COMB. ENDEMIAS	24.288,00
INCENTIVO PARA ATENÇÃO A SAÚDE BUCAL	91.806,00
TRANSFERENCIA FINANCEIRA – ASSISTÊNCIA PISO ENFERMAGEM	8.127,93
TRANSFERENCIA SESA CUSTEIO	118.762,50
ATENÇÃO A SAÚDE DA POPULAÇÃO PARA PROCEDIMENTOS NO MAC	49.142,28
AGENTES COMUNITARIOS DE SAÚDE – ACS	109.296,00
INCENTIVO FIN. DAAPS	17.189,58
INCENTIVO DA APS EQUIPE SAUDE DA FAMILIA ESF E ATENÇÃO PRIMARIA EAP	225.098,00
MANUTENÇÃO DAS AÇÕES E SERVIÇOS PÚBLICOS DE SAÚDE – ASSISTÊNCIA FARMACÊUTICA	6.000,00
TRANSFERÊNCIA SESA - RESOLUÇÃO 726/2025 - PROVIGIA PARANÁ - CAPITAL	66.728,42
TOTAL	3.485.465,46



MUNICÍPIO DE PAULA FREITAS

SECRETARIA MUNICIPAL DE SAÚDE

DESPESA ORÇAMENTÁRIA	VALOR TOTAL 2º QUADRIMESTRE
VENCIMENTO E OBRIGAÇÕES PATRONAIS	1.491.452,69
OUTRAS DESP. COM PESSOAL	235.853,41
AUXÍLIO ALIMENTAÇÃO	114.104,68
OUTROS SERVIÇOS DE TER. PESSOAS JURÍDICAS	498.261,72
MATERIAL DE CONSUMO	226.200,43
TRANSFERÊNCIA AO CISVALI	541.195,48
MATERIAL DE DISTRIBUIÇÃO GRATUITA	71.173,27
OUTROS SERVIÇOS DE TERC. PESSOAS FÍSICAS	24.120,00
DIÁRIAS	38.544,00
MATERIAL PERMANENTE	211.816,76
RESTOS A PAGAR	74.816,12
OBRIGAÇÕES TRIBUTÁRIAS E CONTRIBUTIVAS	360,36
SERVIÇOS DE TECNOLOGIA DA INFORMAÇÃO E COMUNICAÇÃO	687,07
OBRAS E INSTALAÇÕES	0,00
PASSAGENS E DESPESA COM LOCOMOÇÃO	0,00
RESTITUIÇÃO DE CONVENIOS	0,00
TOTAL	3.528.585,99



MUNICÍPIO DE PAULA FREITAS

SECRETARIA MUNICIPAL DE SAÚDE

3.1 Resumo geral

RECEITA	VALOR
SALDO BANCÁRIO QUADRIMESTRE ANTERIOR	2.064.574,47
RECEITA ORÇAMENTÁRIA	3.485.465,46
RECEITA EXTRA ORÇAMENTÁRIA	0,00
TOTAL GERAL	5.550.039,93

*Saldo bancário ajustado

DESPESA	VALOR
DESPESA ORÇAMENTÁRIA	3.528.585,99
DESPESAS EXTRA ORÇAMENTÁRIA	0,00
TOTAL	3.528.585,99

SALDO TOTAL PARA O 3º QUADRIMESTRE 2025

R\$ 2.021.453,94

CONSTITUCIONAL	15%
APLICADO ATÉ O 2º QUADRIMESTRE	22,70%

Fonte: setor de contabilidade.



MUNICÍPIO DE PAULA FREITAS

SECRETARIA MUNICIPAL DE SAÚDE

3.2 Resumo de despesas por prestador

DESCRIÇÃO	MAIO	JUNHO	JULHO	AGOSTO	TOTAL 2º QUADRI
Consult. De Plantão, Observa. E Exames - Regional 45-2024	R\$ 36.827,51	R\$ 35.200,62	R\$ 35.267,12	R\$ 31.074,88	R\$ 138.370,13
Consultas De Plantão, Observação E Exames. - Apmi 41-2024	R\$ 19.200,86	R\$ 13.378,26	R\$ 11.254,98	R\$ 12.791,19	R\$ 56.625,29
Exames Eletrocardiograma - Call ECG 10-2025	R\$ 1.980,12		R\$ 2.014,26	R\$ 2.236,17	R\$ 6.230,55
Exames Mapa Holter - Call ECG 10-2025	R\$ 399,35		R\$ 399,35	R\$ 319,48	R\$ 1.118,18
Coleta De Residuos De Enfermagem - Cetrilife 24-2021	R\$ 765,86	R\$ 513,08	R\$ 605,99	R\$ 393,39	R\$ 2.278,32
Consórcio - Cisvali - Faturamento	R\$ 133.864,06	R\$ 107.198,18	R\$ 103.400,39	R\$ 113.849,47	R\$ 458.312,10
Cisvali - Mensalidade do Contrato	R\$ 9.487,46	R\$ 9.487,46	R\$ 9.487,46		R\$ 28.462,38
Samu	R\$ 11.645,17	R\$ 13.095,23			R\$ 24.740,40
Pensão Pacientes Encaminhados Via Tfd - Curitiba 34/2023	R\$ 1.235,62	R\$ 950,55	R\$ 950,50	R\$ 1.710,90	R\$ 4.847,57
Ginecologista (Jéssica)F.Z MEDICOS ASSOC. 89/2024	R\$ 20.018,46	R\$ 22.878,24	R\$ 18.588,57	R\$ 12.609,03	R\$ 74.094,30
Psiquiatra – Unidade Bem Estar - MAIX 158-2023	R\$ 9.999,99	R\$ 9.999,99	R\$ 9.999,99	R\$ 9.999,99	R\$ 39.999,96
Internação Clínica HJ - 76/2023	R\$ 1.977,44	R\$ 4.202,06	R\$ 11.617,46		R\$ 17.796,96
Espaço Saúde WDD - Licitação Sessões fisioterapia 5-2024	R\$ 10.089,30	R\$ 9.751,00	R\$ 9.472,40	R\$ 3.820,80	R\$ 33.133,50
Pensão Pacientes Via Tfd - Campina Grande 6-2024	R\$ 6.154,00	R\$ 5.068,00	R\$ 3.891,50	R\$ 1.629,00	R\$ 16.742,50
Médico - Por Licitação - ESF 1 - 20 Horas - MAIX 21/2022	R\$ 12.938,55	R\$ 12.938,55	R\$ 12.938,55		R\$ 38.815,65
Médico – Por Licitação - ESF 2 - 20 Horas - Proseg 30/2022	R\$ 12.047,53		R\$ 12.047,53	R\$ 12.047,52	R\$ 36.142,58
Médico – Por Licitação - ESF 1 - 40 Horas - SMB 38/2023	R\$ 20.833,32	R\$ 19.791,65	R\$ 21.969,55	R\$ 21.969,55	R\$ 84.564,07
Médico. – Por Licitação - ESF 2 - 40 Horas - SMB 38/2023	R\$ 0,00	R\$ 1.098,47			R\$ 1.098,47
Médico. – Por Licitação - ESF 1 - 20 Horas - SMB 38/2023	R\$ 0,00	R\$ 9.796,87	R\$ 10.848,90	R\$ 10.848,90	R\$ 31.494,67
Médico – Por Licitação - ESF 2 - 20 Horas - SMB 38/2023	R\$ 10.312,50	R\$ 542,44			R\$ 10.854,94
Declaração de Obto - Sobre Aviso - LF KROL 88/2022	R\$ 3.902,80	R\$ 3.902,80	R\$ 4.293,08		R\$ 12.098,68
Pediatria - RC GESTÃO EMPRESARIAL 49-2023	R\$ 36.266,58	R\$ 30.738,96	R\$ 22.919,40	R\$ 16.178,40	R\$ 106.103,34
Endocrinologista - EGA Gestão de negocios LTDA	R\$ 1.710,50	R\$ 2.643,50	R\$ 2.021,50		R\$ 6.375,50
Endocrinologista Pediatra - EGA Gestão de negocios LTDA	R\$ 316,40	R\$ 316,40	R\$ 158,20		R\$ 791,00
Neurologista - LM serviços médicos 89/2024	R\$ 5.605,00	R\$ 5.605,00	R\$ 5.605,00	R\$ 5.015,00	R\$ 21.830,00
Cardiologista - Medicando Serviços 89/2024	R\$ 6.028,00	R\$ 4.932,00	R\$ 2.740,00		R\$ 13.700,00
Terapia Integrativa - EGA Gestão de negocios LTDA 21/2024	R\$ 4.553,60				R\$ 4.553,60
Recepcionistas 12/36 - COSTA & SKOPAD 21-2024	R\$ 19.677,60		R\$ 20.333,52	R\$ 19.349,64	R\$ 59.360,76
Recepcionistas 40 horas/sem - COSTA & SKOPAD 21-2024	R\$ 19.418,40		R\$ 23.176,80	R\$ 21.610,80	R\$ 64.206,00

Fonte: setor de contabilidade, controle interno, farmácia municipal, fly transparência.



MUNICÍPIO DE PAULA FREITAS

SECRETARIA MUNICIPAL DE SAÚDE

4 RECURSOS HUMANOS

No período a que se refere a presente prestação de contas, a secretaria municipal de saúde terminou o período contando com 76 servidores, sendo 58 efetivos, 4 comissionados e 9 profissionais contratados na modalidade PSS (Processo Seletivo Simplificado), além de 5 estagiários.

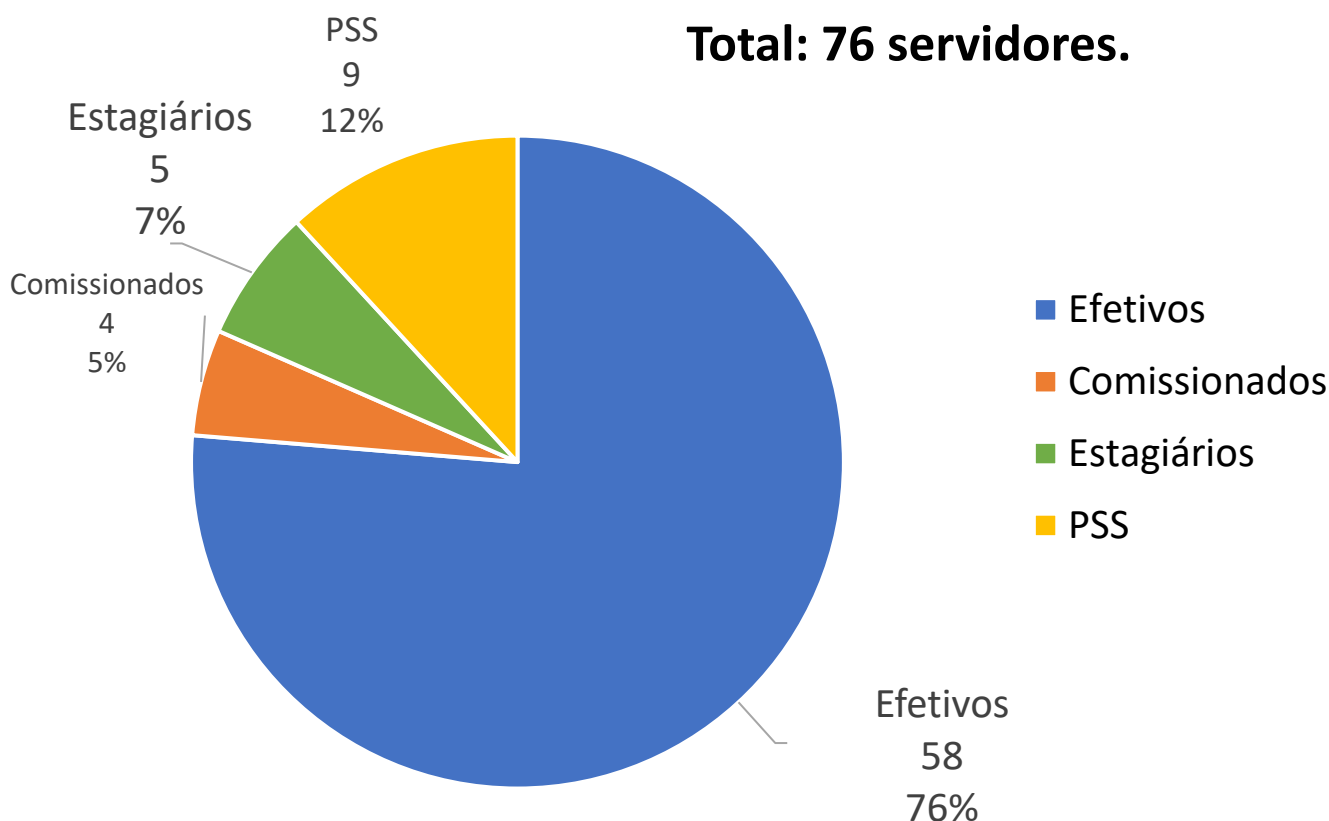

Fonte: Setor de Recursos Humanos.

Além desses servidores contamos com 10 médicos prestando atendimentos no município, sendo 6 clínicos gerais, desses, 4 são por contrato com empresas terceirizadas (3 para 20h semanais e 1 para 40h semanais) e 2 via programa mais médicos (ambos 40h semanais), além de 1 psiquiatra (12h/semanais), 1 ginecologista (contrato de atendimento por consultas), 1 pediatra (contrato de atendimento por consultas) e 1 neurologista (contrato de atendimento por consultas).



MUNICÍPIO DE PAULA FREITAS

SECRETARIA MUNICIPAL DE SAÚDE

5 REDE FÍSICA DE SERVIÇOS PÚBLICOS DE SAÚDE

A atual rede física dos serviços de saúde do nosso município é composta por dez unidades que serão apresentadas a seguir, das quais podem ser classificadas em sua gestão como: municipal, estadual ou dupla (que abrange os dois gestores).

5.1 Estabelecimentos de Gestão Municipal

Para a unidade ser considerada de gestão municipal, esta deve possuir sua gestão dos recursos a cargo exclusivo do município. Atualmente, temos as seguintes unidades nessa modalidade:

UF	Município	CNES	Nome Fantasia	Natureza Jurídica(Grupo)	Gestão	Atende SUS
PR	PAULA FREITAS	2549611	CENTRO DE SAUDE DE PAULA FREITAS	ADMINISTRAÇÃO PÚBLICA	M	SIM
PR	PAULA FREITAS	2549654	CENTRO DE SAUDE RONDINHA	ADMINISTRAÇÃO PÚBLICA	M	SIM
PR	PAULA FREITAS	4888235	CLINI CARE ESPECIALIDADES PAULA FREITAS	ENTIDADES EMPRESARIAIS	M	SIM
PR	PAULA FREITAS	7297181	POLO ACADEMIA DE SAUDE DE PAULA FREITAS	ADMINISTRAÇÃO PÚBLICA	M	SIM
PR	PAULA FREITAS	7188323	POSTO DE SAUDE BELA VISTA	ADMINISTRAÇÃO PÚBLICA	M	SIM
PR	PAULA FREITAS	2549638	POSTO DE SAUDE CARAZINHO	ADMINISTRAÇÃO PÚBLICA	M	SIM
PR	PAULA FREITAS	2549646	POSTO DE SAUDE DE VARGEM GRANDE	ADMINISTRAÇÃO PÚBLICA	M	SIM
PR	PAULA FREITAS	5566150	SAMU BRAVO 66 PAULA FREITAS	ADMINISTRAÇÃO PÚBLICA	M	SIM
PR	PAULA FREITAS	6510728	SMS DE PAULA FREITAS	ADMINISTRAÇÃO PÚBLICA	M	SIM
PR	PAULA FREITAS	6382959	UAPSF PROGRAMA DE SAUDE DA FAMILIA DE PAULA FREITAS	ADMINISTRAÇÃO PÚBLICA	M	SIM
PR	PAULA FREITAS	0647306	UNIDADE DE SAUDE E BEM ESTAR	ADMINISTRAÇÃO PÚBLICA	M	SIM

Fonte: <http://cnes.datasus.gov.br/pages/estabelecimentos/consulta.jsp>



MUNICÍPIO DE PAULA FREITAS

SECRETARIA MUNICIPAL DE SAÚDE

5.2 Estabelecimentos de Gestão Estadual

No caso da gestão estadual, isso significa que quem gere o recurso de repasse do SUS da média complexidade é o estado, neste caso, temos atualmente apenas o estabelecimento “Apae de Paula Freitas”, conforme comprova relatório obtido do portal oficial do CNES (Cadastro Nacional de Estabelecimentos de Saúde):

UF	Município	CNES	Nome Fantasia	Natureza Jurídica(Grupo)	Gestão	Atende SUS
PR	PAULA FREITAS	9439242	APAE DE PAULA FREITAS	ENTIDADES SEM FINS LUCRATIVOS	E	SIM

Fonte: <http://cnes.datasus.gov.br/pages/estabelecimentos/consulta.jsp>



MUNICÍPIO DE PAULA FREITAS

SECRETARIA MUNICIPAL DE SAÚDE

5.3 Estabelecimentos de Gestão Dupla

Quando a gestão é dupla, ou seja, serviços da atenção básica municipal e média complexidade estadual, significa que o município gere todo o recurso da atenção primária e o estado gere o recurso da média complexidade. Nesta classificação, temos os seguintes estabelecimentos:

UF ⇅	Município ⇅	CNES ⇅	Nome Fantasia ⇅	Natureza Jurídica(Grupo) ⇅	Gestão ⇅	Atende SUS ⇅
PR	PAULA FREITAS	6384277	CLINICA DE FISIOTERAPIA	ADMINISTRAÇÃO PÚBLICA	D	SIM

Fonte: <http://cnes.datasus.gov.br/pages/estabelecimentos/consulta.jsp>



MUNICÍPIO DE PAULA FREITAS

SECRETARIA MUNICIPAL DE SAÚDE

6 RELATÓRIO DE PRODUÇÃO DA ASSISTÊNCIA

Produção*	1º Quadrim.	2º Quadrim.	3º Quadrim.	TOTAL (parcial)
0301010110 Consulta Pré-Natal	148	169		317
0301010030 Consulta Nível Superior Atenção Básica exceto Médico	1.201	1.050		2.251
0301010064 Consulta Médica Atenção Básica	6.682	7.012		13.694
0301010080 Consulta Puericultura	0	0		0
0301010072 Consulta Médica Especializada	54	13		67
0201020033 Coleta para exame Citopatológico (relatório procedimentos ambulatoriais/ citopatológico)	81	85		166
0301010129 Consulta Puerperal	28	22		50
0301010048 Consulta Especializada exceto médico	2.629	2.870		5.499
0301010137 Consulta/Atendimento Domiciliar na Atenção Básica	30	38		68
0301060037 Atendimento Urgência em atenção básica	33	40		73

*relatórios/relatório de consultas por procedimento sintético.

Fonte: MV – SIGSS



MUNICÍPIO DE PAULA FREITAS

SECRETARIA MUNICIPAL DE SAÚDE

6.1 Visitas dos Agentes Comunitários de Saúde



PREFEITURA MUNICIPAL DE PAULA FREITAS

Relatório do e-SUS Relatório do E-SUS - Desfecho de Visitas - Sintético

Filtros: Data Inicial: 01/05/2025 Data Final: 31/08/2025

CENTRO DE SAUDE RONDINHA	
Visitas em Domicílio (ACS)	
Desfecho de Visitas	Quantidade
VISITAS REALIZADAS	1.880
AUSENTES	476
Total de visitas de Visitas em Domicílio (ACS)..:	2356
Total de visitas de CENTRO DE SAUDE RONDINHA..:	2356

UAPSF-PROGRAMA DE SAUDE DA FAMILIA DE PAULA FREITAS	
Visitas em Domicílio (ACS)	
Desfecho de Visitas	Quantidade
VISITAS REALIZADAS	5.077
VISITAS RECUSADAS	7
AUSENTES	713
Total de visitas de Visitas em Domicílio (ACS)..:	5797
Total de visitas de UAPSF-PROGRAMA DE SAUDE DA FAMILIA DE PAULA FREITAS..:	5797
Total Geral..:	8153

Fonte: MV – SIGSS



MUNICÍPIO DE PAULA FREITAS

SECRETARIA MUNICIPAL DE SAÚDE

6.2 Atendimentos realizados no município

Atendimento/Procedimento	1º Quadrimestre	2º Quadrimestre	3º Quadrimestre
Viagem por pessoa - União da Vitória (com acompanhantes)	2.282	2.552	
Viagem por pessoa – demais cidades (com acompanhantes).	1.575	1.616	
Oxigenoterapia - Aparelho pelo Estado	7	6	
Fralda Geriátrica (unidades)	P – 0 M – 960 G – 1600 GG – 794	P – 80 M – 320 G – 1720 GG – 1580	
Leite/espessante	73	50	
Insulina	NPH caneta 837 NPH frasco 32 Regular caneta 164 Regular frasco 9	NPH caneta 840 NPH frasco 55 Regular caneta 260 Regular frasco 16	
Kit colostomia (unidades)	155	160	
Óculos	91	45	
Cadeira de rodas	10	9	
Cadeira de banho	5	4	
Andador	8	9	
Muleta canadense	19	7	
Muleta auxiliar	11	10	

Fonte: setor de assistência social e farmácia municipal.



MUNICÍPIO DE PAULA FREITAS

SECRETARIA MUNICIPAL DE SAÚDE

6.3 Consultas de Enfermeiros

Profissional	1º Quadrimestre	2º Quadrimestre	3º Quadrimestre	TOTAL (parcial)
Daiane Jacon	530	201		731
Raquel de Miranda	447	492		939
San Raphael Costa da Luz	225	257		482

Fonte: MV – SIGSS



MUNICÍPIO DE PAULA FREITAS

SECRETARIA MUNICIPAL DE SAÚDE

6.4 Consultas Médicas

Especialidades atendidas no município				
Especialidade	1º Quadrim.	2º Quadrim.	3º Quadrim.	Total (parcial)
Médico Clínico	3.093	3.091		6.184
Médico Da Estratégia De Saúde Da Família	2.905	3.491		6.396
Médico Pediatra	537	788		1.325
Médico Ginecologista e Obstetra	599	570		1.169
Médico Psiquiatra	264	303		567
Médico Neurologista	78	74		152

Fonte: MV – SIGSS (relatório de consultas > sintético por especialidades)

Especialidades pagas pelo município, mas atendidas fora.				
Especialidade	1º Quadrim.	2º Quadrim.	3º Quadrim.	Total (parcial)
Cardiologista	74	50		124
Endocrinologista adulto	40	51		91
Endocrinologista pediatra	14	7		21

Fonte: Secretaria Municipal de Saúde.

É importante informar que embora haja discriminação entre as consultas de “clínico geral” e de “médico da estratégia de saúde da família”, na prática, ambas são consultas clínicas.



MUNICÍPIO DE PAULA FREITAS

SECRETARIA MUNICIPAL DE SAÚDE

6.5 Consultas Psicológicas

Vínculo	Profissional	1º Q	2º Q	3º Q	Total (parcial)
Concurso	Cristiane Wengen	73	105		178
	Paola Cardoso	85	76		161
PSS	Rafaela Bazzi Bauer	169	207		376
	Berenice Rolinski	158	226		364

Fonte: MV – SIGSS

A profissional Cristiane possui contrato de trabalho de 10h/semanais, já a profissional Paola, 40h/semanais, ambas concursadas. O município possui ainda contrato de duas profissionais via PSS - processo seletivo simplificado.



MUNICÍPIO DE PAULA FREITAS

SECRETARIA MUNICIPAL DE SAÚDE

6.6 Relatório de Procedimentos Ambulatoriais - Por Estabelecimento de Saúde



PREFEITURA MUNICIPAL DE PAULA FREITAS

Relatório de Procedimentos Ambulatoriais

Relatório de Procedimentos Ambulatoriais - Por Unidade de Saúde - Sintético

Filtros: Data Inicial: 01/05/2025 Data Final: 31/08/2025
Sexo: Ambos

Unidade	Quantidade	%
94-1 UAPSF-PROGRAMA DE SAUDE DA FAMILIA DE PAULA FREITAS	25281	65,90 %
93-1 CENTRO DE SAUDE RONDINHA	9214	24,02 %
91-1 CENTRO DE SAUDE DE PAULA FREITAS	2457	6,40 %
97-1 POSTO DE SAUDE CARAZINHO	771	2,01 %
732-1 POLO ACADEMIA DE SAUDE DE PAULA FREITAS	289	0,75 %
95-1 CLINICA DE FISIOTERAPIA	261	0,68 %
1994-1 UNIDADE DE SAUDE E BEM ESTAR - 0647306	89	0,23 %
92-1 POSTO DE SAUDE DE VARGEM GRANDE	2	0,01 %
Total Geral...:		38.364

Fonte: MV – SIGSS



MUNICÍPIO DE PAULA FREITAS

SECRETARIA MUNICIPAL DE SAÚDE

6.7 Relatório de Procedimentos Ambulatoriais – Por Profissional de Saúde

Abaixo temos a relação de alguns profissionais com o respectivo número de procedimentos ambulatoriais realizados, tal qual, na tabela que segue constam apenas os profissionais que realizaram mais de 100 procedimentos, o relatório completo com a produção realizada de todos os profissionais encontra-se disponível anexo.



PREFEITURA MUNICIPAL DE PAULA FREITAS

Relatório de Procedimentos Ambulatoriais

Relatório de Procedimentos Ambulatoriais - Por Profissional de Saúde - Sintético

Filtros: Data Inicial: 01/05/2025 Data Final: 31/08/2025

Sexo: Ambos

Profissional	CBO	Quantidade	%
CIRLEIA CAVANHA	TÉCNICO DE ENFERMAGEM 322205	5237	13,65 %
ANA PAULA BALARDINI	TÉCNICO DE ENFERMAGEM 322205	3287	8,57 %
ROSEMARI QUADROS DA SILVA	TÉCNICO DE ENFERMAGEM 322205	3019	7,87 %
ROSELEI DOS SANTOS MATTE	TÉCNICO DE ENFERMAGEM DA ESTRATÉGIA DE SAÚDE DA FAMÍLIA	2810	7,32 %
ANDREZZA CORDEIRO	TÉCNICO DE ENFERMAGEM DA ESTRATÉGIA DE SAÚDE DA FAMÍLIA	2557	6,67 %
MAYRA APARECIDA CORREIA	TÉCNICO DE ENFERMAGEM 322205	2238	5,83 %
LAURA TEMCZYNA HAMAN	TÉCNICO DE ENFERMAGEM 322205	1989	5,18 %
VIVIANE BRACIAK TEXEIRA DE PAULA	TÉCNICO DE ENFERMAGEM 322205	1963	5,12 %
CARINA BALSANELLO	TÉCNICO DE ENFERMAGEM DA ESTRATÉGIA DE SAÚDE DA FAMÍLIA	1939	5,05 %
TATIANE ALVES DA SILVA DA LUZ BEDRECHUK	TÉCNICO DE ENFERMAGEM 322205	1922	5,01 %
MARIA CRISTIANE DAS CHAGAS	TÉCNICO DE ENFERMAGEM DA ESTRATÉGIA DE SAÚDE DA FAMÍLIA	1848	4,82 %
ACACIA PATRICIA PINTO STUCKI	TÉCNICO DE ENFERMAGEM DA ESTRATÉGIA DE SAÚDE DA FAMÍLIA	1845	4,81 %
IRENE ARAUJO	TÉCNICO DE ENFERMAGEM 322205	1825	4,76 %
MARCIELE RENATA KLOC	TÉCNICO DE ENFERMAGEM DA ESTRATÉGIA DE SAÚDE DA FAMÍLIA	1379	3,59 %
DAIANE JACON	ENFERMEIRO DA ESTRATÉGIA DE SAÚDE DA FAMÍLIA 223565	1064	2,77 %
RAQUEL DE MIRANDA	ENFERMEIRO DA ESTRATÉGIA DE SAÚDE DA FAMÍLIA 223565	565	1,47 %
MARIA CRISTIANE DAS CHAGAS	TÉCNICO DE ENFERMAGEM 322205	490	1,28 %
CHRISTINE ALMEIDA AZEVEDO	MÉDICO CLÍNICO 225125	418	1,09 %
SAN RAPHAEL COSTA DA LUZ	ENFERMEIRO 223505	343	0,89 %
SANDER MARCELO ROSA	PROFISSIONAL DE EDUCAÇÃO FÍSICA NA SAÚDE 224140	289	0,75 %
ROSELEI DOS SANTOS MATTE	TÉCNICO DE ENFERMAGEM 322205	284	0,74 %
LUISA SOARES ROSA	FISIOTERAPEUTA GERAL 223605	261	0,68 %
LENON SPENCER DISSENHA	MÉDICO DA ESTRATÉGIA DE SAÚDE DA FAMÍLIA 225142	203	0,53 %
ACACIA PATRICIA PINTO STUCKI	TÉCNICO DE ENFERMAGEM 322205	175	0,46 %

Fonte: MV – SIGSS



MUNICÍPIO DE PAULA FREITAS

SECRETARIA MUNICIPAL DE SAÚDE

6.8 Relatório de Procedimentos Ambulatoriais – Por Procedimento

Abaixo seguem listados os procedimentos de maior quantidade realizados, mais especificamente, com mais de 100 procedimentos, para maiores informações, consultar o relatório na íntegra que consta anexo.



PREFEITURA MUNICIPAL DE PAULA FREITAS

Relatório de Procedimentos Ambulatoriais

Relatório de Procedimentos Ambulatoriais - Quantitativo Geral - Sintético

Filtros: Data Inicial: 01/05/2025 Data Final: 31/08/2025

Sexo: Ambos

Procedimento	Quantidade	Valor Total	%
0101040083 MEDIÇÃO DE PESO	7100	0.00	18,51 %
0301100039 AFERICAO DE PRESSAO ARTERIAL	6927	0.00	18,06 %
0301100250 AFERIÇÃO DE TEMPERATURA	6580	0.00	17,15 %
0101040075 MEDIÇÃO DE ALTURA	6109	0.00	15,92 %
0301040079 ESCUTA INICIAL ORIENTAÇÃO ACOLHIMENTO A DEMANDA ESPONT	3021	0.00	7,87 %
0301100209 ADMINISTRAÇÃO DE MEDICAMENTOS POR VIA INTRAMUSCULAR	2642	0.00	6,89 %
0214010015 GLICEMIA CAPILAR	1003	0.00	2,61 %
0301100195 ADMINISTRAÇÃO DE MEDICAMENTOS POR VIA ENDOVENOSA	738	0.00	1,92 %
0301100268 PREPARAÇÃO PARA O ELETROCARDIOGRAMA	622	0.00	1,62 %
0211020036 ELETROCARDIOGRAMA COM LAUDO	391	2013.65	1,02 %
0301060045 ATENDIMENTO DE URGENCIA EM ATENCAO BASICA C/ OBSERVACAO	330	0.00	0,86 %
0101030010 VISITA DOMICILIAR POR PROFISSIONAL DE NIVEL MEDIO	318	0.00	0,83 %
0309050049 SESSÃO DE AURICULOTERAPIA	280	0.00	0,73 %
0301050058 ASSISTENCIA DOMICILIAR POR PROFISSIONAL DE NIVEL MEDIO	274	0.00	0,71 %
0302050027 ATENDIMENTO FISIOTERAPÊUTICO NAS ALTERAÇÕES MOTORAS	217	1013.39	0,57 %
0401010023 CURATIVO GRAU I C/ OU S/ DEBRIDAMENTO (POR PACIENTE)	213	0.00	0,56 %
0301100217 ADMINISTRAÇÃO DE MEDICAMENTOS POR VIA ORAL	170	0.00	0,44 %
0301100284 CURATIVO SIMPLES	164	0.00	0,43 %
0301100225 ADMINISTRAÇÃO DE MEDICAMENTOS POR VIA SUBCUTÂNEA (SC)	138	0.00	0,36 %
0301010030 CONSULTA DE PROFISSIONAIS DE NIVEL SUPERIOR NA ATENCAO	132	0.00	0,34 %

Fonte: MV – SIGSS



MUNICÍPIO DE PAULA FREITAS

SECRETARIA MUNICIPAL DE SAÚDE

7 REDE ASSISTENCIAL PRÓPRIA

O esquema gráfico a seguir representa a estrutura da rede assistencial do município.

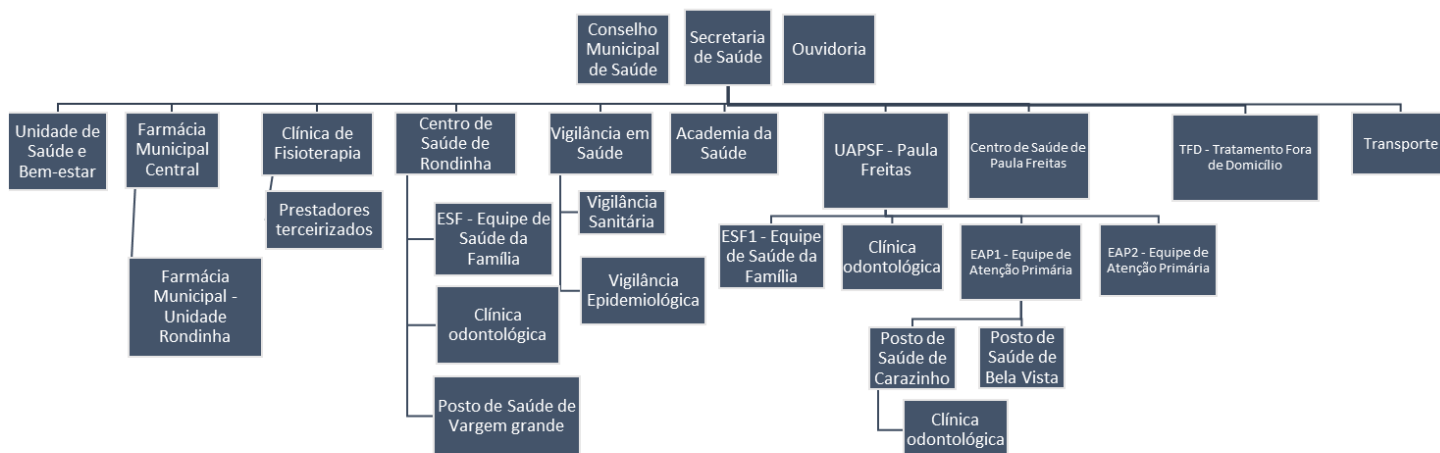

Fonte: Secretaria Municipal de Saúde.



MUNICÍPIO DE PAULA FREITAS

SECRETARIA MUNICIPAL DE SAÚDE

8 ESPECIALIDADES

8.1 Consultas Especializadas Realizadas Pelo CISVALI



CISVALI-CONS. INTERMUN. DE SAUDE DO VALE DO IGUACU

Relatório de Consulta Síntico por Especialidades

Filtros: Data Inicial: 01/05/2025 Data Final: 31/08/2025

Hora Inicial: 00:00 Hora Final: 23:59

Solicitante: 9-1 - PAULA FREITAS

Prefeitura: PREFEITURA MUNICIPAL DE PAULA FREITAS

Consultas Especializadas / Consultas e Reconsultas / Não Faltantes, Não Cancelados, Não Desmarcados /

Ordenação: Quantidade

Especialidade	Quantidade	Vlr. Médio Unit	Valor Total	%
225265 MÉDICO OFTALMOLOGISTA 225265	257	90,00	23.130,00	21,56 %
225203 MÉDICO EM CIRURGIA VASCULAR 225203	165	90,73	14.970,00	13,84 %
225270 MÉDICO ORTOPEDISTA E TRAUMATOLOGISTA	150	90,00	13.500,00	12,58 %
223505 ENFERMEIRO 223505	80	30,00	2.400,00	6,71 %
251510 PSICÓLOGO CLÍNICO 251510	79	30,00	2.370,00	6,63 %
223710 NUTRICIONISTA 223710	68	30,00	2.040,00	5,70 %
225120 MÉDICO CARDIOLOGISTA 225120	64	118,59	7.590,00	5,37 %
223200 CIRURGIÃO DENTISTA	60	0,01	0,60	5,03 %
251605 ASSISTENTE SOCIAL 251605	48	30,00	1.440,00	4,03 %
225135 MÉDICO DERMATOLOGISTA 225135	30	90,00	2.700,00	2,52 %
225125 MÉDICO CLÍNICO 225125	27	90,00	2.430,00	2,27 %
225285 MÉDICO UROLOGISTA 225285	22	90,00	1.980,00	1,85 %
225155 MÉDICO ENDOCRINOLOGISTA E METABOLOGISTA	19	90,00	1.710,00	1,59 %
225112 MÉDICO NEUROLOGISTA 225112	19	96,32	1.830,00	1,59 %
225133 MÉDICO PSIQUIATRA 225133	18	120,00	2.160,00	1,51 %
225124 MÉDICO PEDIATRA 225124	15	120,00	1.800,00	1,26 %
225275 MÉDICO OTORRINOLARINGOLOGISTA 225275	14	90,00	1.260,00	1,17 %
225130 MÉDICO DE FAMÍLIA E COMUNIDADE 225130	14	120,00	1.680,00	1,17 %
225260 MÉDICO NEUROCIRURGIÃO 225260	12	90,00	1.080,00	1,01 %
225250 MÉDICO GINECOLOGISTA E OBSTETRA 225250	11	106,36	1.170,00	0,92 %
225165 MÉDICO GASTROENTEROLOGISTA 225165	7	90,00	630,00	0,59 %
225185 MÉDICO HEMATOLOGISTA 225185	5	120,00	600,00	0,42 %
223405 FARMACÊUTICO 223405	4	30,00	120,00	0,34 %
223208 CIRURGIÃO DENTISTA - CLÍNICO GERAL 223208	4	77,00	308,00	0,34 %
Total Geral..:	1.192		88.898,60	

Fonte: MV – SIGSS



MUNICÍPIO DE PAULA FREITAS

SECRETARIA MUNICIPAL DE SAÚDE

8.2 Consultas Especializadas TFD – Tratamento Fora de Domicílio

DESCRIÇÃO	MAIO		JUNHO		JULHO		AGOSTO		TOTAL - 2º Q		TOTAL GERAL
	CARE	e-sus	CARE	e-sus	CARE	e-sus	CARE	e-sus	CARE	e-sus	
(PET-CT) TC p/ Emissão de Pósitrons	0	0	0	0	0	0	0	0	0	0	0
Alergia e imunologia/hematologia	0	0	0	0	0	0	0	0	0	0	0
Anestesiologia	5	0	8	0	17	0	6	0	36	0	36
Bariátrica	0	0	0	0	0	0	0	0	0	0	0
Cardiologia geral	3	0	1	0	0	0	4	0	8	0	8
Cardiologia pediátrica	2	0	0	0	0	0	2	0	4	0	4
Cintilografia de ossos	0	0	0	0	0	0	0	0	0	0	0
Cintilografia de tireoide	0	0	0	0	0	0	0	0	0	0	0
Cintilografia do miocárdio	0	0	0	0	0	0	0	0	0	0	0
Cirurgia buco maxilo	5	0	2	0	2	0	1	0	10	0	10
Cirurgia cardiovascular - cirurgia cardíaca	0	0	2	0	0	0	0	0	2	0	2
Cirurgia de Cabeça e pescoço	0	0	0	0	0	0	0	0	0	0	0
Cirurgia do aparelho digestivo	0	0	0	0	0	0	0	0	0	0	0
Cirurgia endovascular	1	0	0	0	0	0	0	0	1	0	1
Cirurgia Geral	8	0	10	0	10	0	10	0	38	0	38
Cirurgia pediátrica geral	0	0	1	0	2	0	1	0	4	0	4
Cirurgia Plástica	0	0	0	0	0	0	0	0	0	0	0
Cirurgia Torácica	0	0	0	0	1	0	0	0	1	0	1
Cirurgia Vascular	3	0	1	0	0	0	0	0	4	0	4
Coloproctologia rocio	0	0	0	0	0	0	0	0	0	0	0
Consulta em Obstetrícia	1	0	3	0	5	0	6	0	15	0	15
Consulta em Cardiologia	0	0	0	0	0	0	0	0	0	0	0
Consulta em Oncologia	1	0	0	0	1	0	2	0	4	0	4
Consulta transplante de pâncreas/rim	1	0	0	0	0	0	0	0	1	0	1
Consultas Ambulatoriais de Feridas	0	0	0	0	0	0	0	0	0	0	0
Dermatologia	0	0	3	0	0	0	0	0	3	0	3
Dermatologia pediátrica	0	0	5	0	0	0	0	0	5	0	5
Eletronecefalograma	0	0	0	0	0	0	0	0	0	0	0
Endócrino geral	0	0	0	0	0	0	0	0	0	0	0
Fisioterapia Regional	8	0	5	0	6	0	4	0	23	0	23
Fonoaudiologia	0	0	0	0	0	0	0	0	0	0	0
Gastro Geral	0	0	0	0	0	0	0	0	0	0	0
Gastro pediátrico	0	0	0	0	0	0	0	0	0	0	0
Gastro/transplante hepático	0	0	0	0	0	0	0	0	0	0	0
Genética doenças raras	0	0	0	0	0	0	0	0	0	0	0
Ginecológica	3	0	2	0	6	0	1	0	12	0	12
Hematologista	1	0	0	0	0	0	0	0	1	0	1
Hepatologista	0	0	0	0	0	0	0	0	0	0	0
Infectologia	0	0	0	0	0	0	0	0	0	0	0
Laqueadura	0	0	0	0	0	0	0	0	0	0	0
Mastologia	0	0	0	0	0	0	0	0	0	0	0
Nefrologia	3	1	1	0	0	0	0	21	4	22	26
Nefrologia pediátrica	0	0	0	0	0	0	0	0	0	0	0
Neurocirurgia	1	0	1	0	1	0	13	0	16	0	16
Neurocirurgia pediátrica	0	0	0	0	0	0	0	0	0	0	0
Neurologia	1	0	1	0	2	0	1	0	5	0	5
Neurologia pediátrica	0	0	0	0	0	0	0	0	0	0	0
Obesidade morbida- Bariátrica	0	0	0	0	0	1	0	0	0	1	1
Oftalmologia	3	0	7	0	7	0	4	0	21	0	21
Oftalmologia pediátrica	0	0	0	0	0	0	1	0	1	0	1
Órtese e prótese	0	0	0	0	0	0	0	0	0	0	0
Órtese e prótese Unicentro	1	0	0	0	1	0	0	0	2	0	2
Ortopedia	6	0	7	0	9	0	9	0	31	0	31
Ortopedia pediátrica	0	0	1	0	0	0	0	0	1	0	1
Otorrinolaringologista	1	0	8	0	1	1	1	0	11	1	12
Otorrinolaringologista- deficiência auditiva	0	0	0	1	0	1	0	0	0	2	2
Otorrinolaringologista pediátrica	1	0	5	0	8	0	4	0	18	0	18
Pneumologia	0	0	0	0	0	0	0	0	0	0	0
Pneumologia pediátrica	0	0	1	0	0	0	1	0	2	0	2
Polissonografia	0	0	0	0	0	0	0	0	0	0	0
Psiquiatria	0	0	0	0	0	0	0	0	0	0	0
Radiografia	69	0	101	0	79	0	87	0	336	0	336
Radioterapia	0	0	0	0	0	0	0	0	0	0	0
Ressonancia	1	0	1	0	1	0	1	0	4	0	4
Reumatologia geral	0	0	0	0	0	0	0	0	0	0	0
Reumatologia pediátrica	0	0	0	0	0	0	0	0	0	0	0
Tomografia de Coerência Óptica	0	0	0	0	0	0	0	0	0	0	0
Tomografias	14	0	15	0	12	0	15	0	56	0	56
Ultrassonografia	1	0	2	0	1	0	1	0	5	0	5
Urologia geral	1	0	1	0	5	0	2	0	9	0	9
Vasectomia	0	0	0	0	0	0	0	0	0	0	0
TOTAL	145	0	195	1	177	0	177	0	694	26	720

Fonte: TFD - Sistema CARE e e-saúde.



MUNICÍPIO DE PAULA FREITAS

SECRETARIA MUNICIPAL DE SAÚDE

8.3 Exames

Segue abaixo relatório de exames realizados. Estão apresentados os exames com até duzentos procedimentos realizados. Para uma consulta mais detalhada, encontra-se disponível relatório completo nos anexos.



CISVALI-CONS. INTERMUN. DE SAUDE DO VALE DO IGUAÇU

Relatório de Exames Sintético Quantitativo Geral

Filtros: Data Inicial: 01/05/2025 Data Final: 31/08/2025
Prefeitura: PREFEITURA MUNICIPAL DE PAULA FREITAS

Exame	Qtde.	Vlr. Médio Unit.	Valor Total	%
0202020380 HEMOGRAMA COMPLETO	1.082	4,11	4.447,02	5,57 %
0202010473 DOSAGEM DE GLICOSE	908	1,85	1.679,80	4,67 %
0202050017 ANALISE DE CARACTERES FISICOS, ELEMENTOS E SEDIMENTOS NA URINA	839	3,70	3.104,30	4,32 %
0202010317 DOSAGEM DE CREATININA	795	1,85	1.470,75	4,09 %
0202080080 CULTURA DE BACTERIAS P/ IDENTIFICACAO	778	5,62	4.372,36	4,00 %
0202010295 DOSAGEM DE COLESTEROL TOTAL	700	1,85	1.295,00	3,60 %
0202010279 DOSAGEM DE COLESTEROL HDL	698	3,51	2.449,98	3,59 %
0202060250 DOSAGEM DE HORMONIO TIREOESTIMULANTE (TSH)	671	12,54	8.414,34	3,45 %
0202010678 DOSAGEM DE TRIGLICERIDEOS	636	3,51	2.232,36	3,27 %
0202010643 DOSAGEM DE TRANSAMINASE GLUTAMICO-OXALACETICA (TGO)	618	2,01	1.242,18	3,18 %
0202010287 DOSAGEM DE COLESTEROL LDL	616	15,00	9.240,00	3,17 %
0202010694 DOSAGEM DE UREIA	616	1,85	1.139,60	3,17 %
0202080013 ANTIBIOGRAMA	611	4,98	3.042,78	3,14 %
0202010651 DOSAGEM DE TRANSAMINASE GLUTAMICO-PIRUVICA (TGP)	605	2,01	1.216,05	3,11 %
0202010767 DOSAGEM DE 25 HIDROXIVITAMINA D	591	15,24	9.006,84	3,04 %
0202010708 DOSAGEM DE VITAMINA B12	587	15,24	8.945,88	3,02 %
0202010600 DOSAGEM DE POTASSIO	489	1,85	904,65	2,52 %
0202060381 DOSAGEM DE TIROXINA LIVRE (T4 LIVRE)	347	12,54	4.351,38	1,78 %
0202010120 DOSAGEM DE ACIDO URICO	339	1,85	627,15	1,74 %
0202010503 DOSAGEM DE HEMOGLOBINA GLICOSILADA	332	16,00	5.312,00	1,71 %
0202040127 PESQUISA DE OVOS E CISTOS DE PARASITAS	243	1,65	400,95	1,25 %

Fonte: MV – SIGSS.



MUNICÍPIO DE PAULA FREITAS

SECRETARIA MUNICIPAL DE SAÚDE

9 FISIOTERAPIA

O trabalho prestado na Unidade de Saúde de Paula Freitas está engajado no setor de fisioterapia dentre as especialidades: Fisioterapia Traumato-Ortopédica, fisioterapia respiratória, fisioterapia cardiovascular, distúrbio neuro funcional, fisioterapia oncologia, fisioterapia pélvica, fisioterapia pediátrica, saúde do idoso, saúde da mulher, saúde coletiva, promoção e prevenção da saúde.

A demanda é composta de encaminhamentos médicos da própria unidade de saúde ou por especialistas.

Segue relatório dos atendimentos prestados no período.

PROFISSIONAL	TOTAL CONSULTAS 2º QUADRIMESTRE
Luisa Soares Rosa	196
João Junior Dozorec	1.669
Hospital Regional	23
TOTAL	1.888

Fonte: MV – SIGSS.

Os atendimentos de fisioterapia são oferecidos por meio de clínica de fisioterapia própria e por serviços terceirizados.

Na clínica de fisioterapia própria o município dispõe de servidor atuante na carga horaria de 30 horas semanais, cumprindo horários de segunda à quinta-feira das 8h00 às 11h30 e das 13h00 às 17h00. Neste caso, o município oferece além dos atendimentos na clínica, atendimentos domiciliares.

No caso de serviços terceirizados, os atendimentos são realizados somente nas dependências da clínica prestadora, dentre os quais, o profissional João Junior Dozorec presta serviços por meio de contrato firmado por meio de licitação. Já o Hospital Regional, através de custeio por parte do Estado, sendo realizados agendamentos via sistema CARE.



MUNICÍPIO DE PAULA FREITAS

SECRETARIA MUNICIPAL DE SAÚDE

10 ACADEMIA DA SAÚDE

O município de Paula Freitas foi habilitado no ano de 2011 para a implantação do Programa Academia de Saúde no valor empenhado de R\$ 180.000,00, através do número da proposta 75687954000111001. Desta forma a obra foi concluída e temos 1 (uma) unidade em funcionamento que recebe recurso mensal de R\$3.000,00.

A programação, conforme repassada pelo profissional responsável pela academia, segue o seguinte cronograma:

CRONOGRAMA DE ATIVIDADES DA ACADEMIA DA SAÚDE PAULA FREITAS - PR				
PROFISSIONAL DE EDUCAÇÃO FÍSICA – SANDER MARCELO ROSA – 032040-G/PR				
SEGUNDA	TERÇA	QUARTA	QUINTA	SEXTA
FUNCIONAL MUSCULAÇÃO 06:30/08:00	CORRIDA FUNCIONAL 06:30/07:30	FUNCIONAL MUSCULAÇÃO 06:30/08:00	CORRIDA FUNCIONAL 06:30/07:30	
PILATES 08:00/08:45	PILATES VARGEM G. 09:00/09:40	PILATES 08:00/08:45	PILATES VARGEM G. 09:00/09:40	
MUSCULAÇÃO 08:50/09:30	FUNCIONAL VARGEM G. 09:50/10:20	MUSCULAÇÃO 08:50/09:30	FUNCIONAL VARGEM G. 09:50/10:20	
CORRIDA 09:45/10:45		CORRIDA 09:45/10:45		
FUNCIONAL 11:15/12:00	FUNCIONAL 11:15/12:00	FUNCIONAL 11:15/12:00	FUNCIONAL 11:15/12:00	
INTERVALO 12:00/13:00	INTERVALO 12:00/13:00	INTERVALO 12:00/13:00	INTERVALO 12:00/13:00	
ATIVIDADE COM ALUNOS APAE 13:20/14:00	ORGANIZAÇÃO PLANEJAMENTO	ORGANIZAÇÃO PLANEJAMENTO	ATIVIDADE COM ALUNOS APAE 13:20/14:00	
FUNCIONAL/MUSCULAÇÃO 14:00/15:00	FUNCIONAL/MUSCULAÇÃO 14:00/15:00	FUNCIONAL/MUSCULAÇÃO 14:00/15:00	FUNCIONAL/MUSCULAÇÃO 14:00/15:00	
PILATES 15:00/16:00		PILATES 15:00/16:00		
LIMPEZA/ORGANIZAÇÃO	LIMPEZA/ORGANIZAÇÃO	LIMPEZA/ORGANIZAÇÃO	LIMPEZA/ORGANIZAÇÃO	

Fonte: academia da saúde.



MUNICÍPIO DE PAULA FREITAS

SECRETARIA MUNICIPAL DE SAÚDE

Abaixo segue os atendimentos realizados pelo profissional que atua na Academia da Saúde:



PREFEITURA MUNICIPAL DE PAULA FREITAS

Relatório de Procedimentos Coletivos

Sintético Quantitativo Geral

Filtros: Data Inicial: 01/05/2025 Data Final: 31/08/2025
Profissional: 6716-3 - SANDER MARCELO ROSA - 704103129097577

Procedimento	Qtd Proced.	Qtd Usuários	Valor Unitário	Valor Total	%
0101010036 PRATICA CORPORAL / ATIVIDADE FISICA EM GRUPO	168	737	0,00	0,00	100,00
Total de Procedimentos..:	168	Total de Usuários..:	737	0,00	

Relatório de Procedimentos Coletivos Sintético - Quantitativo Geral

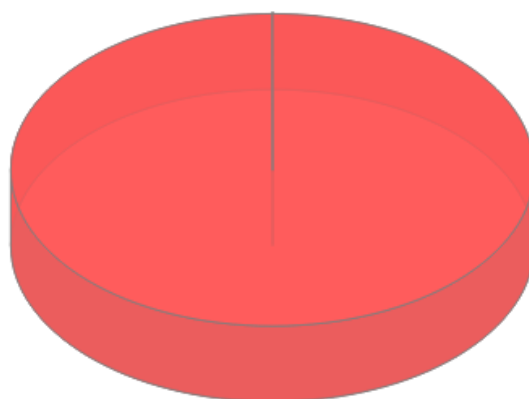

● PRATICA CORPORAL / ATIVIDADE FISICA EM GRUPO

Fonte: MV – SIGSS

É importante informar que a academia da Saúde oferece aulas nas modalidades: funcional, musculação, pilates (terceira idade), pilates para processos crônicos da lombar e pelve, hits para perda de peso, além de trabalhos em conjunto com a equipe de saúde nas doenças como diabetes, hipertensão, recuperação da capacidade pulmonar pós COVID e turmas em conjunto com equipe de fisioterapia.

A ideia principal dos trabalhos na academia da saúde é a de desenvolver na comunidade a prática da atividade física como mecanismo preventivo contra inúmeras doenças que afligem o corpo humano e de prevenir o surgimento de processos crônicos em nosso corpo devido ao esforço repetitivo ao qual nosso trabalho nos condiciona.



MUNICÍPIO DE PAULA FREITAS

SECRETARIA MUNICIPAL DE SAÚDE

11 SERVIÇO SOCIAL

O Serviço Social da Secretaria Municipal de Saúde de Paula Freitas, atua juntamente aos usuários do Sistema Único de Saúde - SUS, efetivando por meio do seu trabalho o acesso aos usuários às políticas de saúde, tendo como foco em suas ações os princípios da Lei que regulamenta as ações e serviços da saúde, sendo esta a Lei de n.º 8080, de 19/09/1990.

Os usuários que procuram o Serviço Social trazem consigo inúmeras questões como solicitação de medicamentos que não pertencem a farmácia básica da saúde, exames que não são preconizados pelo ministério da saúde em relação à atenção básica, solicitação de ortose e prótese, solicitação de internação a usuário de álcool e outras drogas e pacientes com transtornos mentais, solicitação de suplementação alimentar entre outros.

O perfil dos usuários é diversificado, a população em geral necessita do Serviço Social, não apenas aqueles que são fragilizados socioeconomicamente, mas sim todos sem distinção.

O Serviço Social na Saúde atua na efetivação do direito à saúde, tal como prevê a Constituição Federal de 1988. No âmbito da Atenção Básica, consiste em promover cursos, seminários, debates, oficinas, articulação de profissionais e saberes, etc. em torno da implementação das políticas, programas e serviços de saúde tal como prescreve a vasta legislação da área. Também tem a finalidade de assessorar o “processo de implantação, (re)estruturação e funcionamento dos conselhos gestores das unidades de saúde, dos conselhos distritais e municipais” (COSTA, 2009, p. 337).

Atendimentos realizados no quadrimestre:

PROFISSIONAL	TOTAL CONSULTAS 2º QUADRIMESTRE
Erika Chagas Justimiano Ferreira	325
Deisi Cristina Rabuske Schelenz	62
TOTAL	387

Fonte: MV – SIGSS



MUNICÍPIO DE PAULA FREITAS

SECRETARIA MUNICIPAL DE SAÚDE

O Presente instrumento visa apresentar os atendimentos prestados à população de Paula Freitas/PR pela Secretaria Municipal de Saúde através setor de Serviço Social. Tendo em vista a situação eclodida diante da pandemia, é algo provável, porém incerto, que resultarão em situações de vulnerabilidades ou riscos, principalmente em se tratando das populações das camadas mais vulneráveis da sociedade, logo, a oferta dos serviços e concessões dos benefícios se caracterizam enquanto uma contingência social, visando ofertar benefícios na perspectiva de direito, enquanto conjunto de proteção social previsto na Política de Assistência Social. As situações de vulnerabilidade das áreas de abrangências constatadas diante a demanda das famílias serão avaliadas e revistas periodicamente, tendo em vista a situação, evolução e agravamento social, para garantir que o nível de proteção adequado para que seja garantido a todos que necessitarem, como preconiza a assistência social enquanto política pública de responsabilidade orientada pela Lei Orgânica da Assistência Social (LOAS) e pelo Sistema Único de Assistência Social (SUAS), de modo a organizar a gestão da oferta dos serviços.

As famílias que se encontram em fragilidade em virtude da pandemia do novo coronavírus na perspectiva condizente ao SUAS temos por finalidade trabalhar a política do SUAS de forma integrada e participativa, ou seja, nas três esferas de governo aprimorando os instrumentos necessários para atendimento, oferta, fluxo, divulgação e monitoramento dos serviços e benefícios disponíveis. Assegurando o fortalecimento e articulação da rede em ações conjuntas de caráter intersetorial para a minimização dos danos ocasionados por conta do isolamento social atendendo as eventuais necessidades dos demandantes dos serviços.

O atendimento prestado aos usuários da secretaria de saúde tem como objetivo, contribuir e instrumentalizar os equipamentos de execução da política de assistência social na saúde enquanto propagadores e executores dos serviços e de reforçar a importância do monitoramento, da avaliação e efetividade da oferta sem interrupção, executando os serviços de forma segura tanto à população quanto aos trabalhadores. Garantindo atendimentos como:

- Definir ações emergenciais de gestão e ofertas da Assistência Social na saúde diante da pandemia



MUNICÍPIO DE PAULA FREITAS

SECRETARIA MUNICIPAL DE SAÚDE

- Contribuir para a concretização da medida de isolamento junto às famílias e indivíduos em situação de risco e/ou vulnerabilidade social;
- Intensificar a proteção social famílias e indivíduos em situação de risco e/ou vulnerabilidade social, contaminadas ou não;
- Garantir sobrevivência da população mais vulnerável, impedida de desenvolver suas atividades laborais, estando contaminadas ou não.
- Prestar orientações (individuais e coletivas) e ou encaminhamentos quanto aos direitos sociais da população usuária, no sentido de democratizar as informações;
- Realizar abordagem individual e/ou grupal, tendo como objetivo trabalhar os determinantes sociais da saúde dos usuários, familiares e acompanhantes;
- Criar mecanismos e rotinas de ação que facilitem e possibilitem o acesso dos usuários aos serviços, bem como a garantia de direitos na esfera da seguridade social;
- Realizar visitas domiciliar quando avaliada a necessidade pelo profissional do Serviço Social;
- Trabalhar com as famílias no sentido de fortalecer seus vínculos, na perspectiva de torná-las sujeitos do processo de promoção, proteção, prevenção e recuperação da saúde.

A conclusão dos trabalhos realizados neste período, apresentou com definição das metas a prioridades diante da pandemia, não significa necessariamente o findar do trabalho, pois se trata de um instrumento de planejamento, dessa forma é importante que seja entendido como um processo contínuo que deverá ser avaliado constantemente estando passível a alterações, com vistas a atender as situações emergenciais de calamidade. Devendo ser revisto sempre que houver alterações significativas nas condições operacionais, institucionais diante do ordenamento das publicações oficiais do Governo Federal, Estadual e Municipal que elencará em possíveis mudanças na execução da oferta dos serviços diante do papel do SUAS no enfrentamento a pandemia. Certamente essas medidas contribuirão para divulgação e por consequência a ampliação e garantia do acesso aos benefícios às famílias ou indivíduos que se apresentem em situação para essa demanda.



MUNICÍPIO DE PAULA FREITAS

SECRETARIA MUNICIPAL DE SAÚDE

12 ODONTOLOGIA

12.1 Procedimentos Realizados

A seguir apresentamos os procedimentos de odontologia de maior realização, os procedimentos totais com informações adicionais encontram-se anexo para uma consulta mais ampla.



PREFEITURA MUNICIPAL DE PAULA FREITAS

Relatório de Procedimentos Odontológicos

Sintético Quantitativo Geral

Filtros: Data Inicial: 01/05/2025 Data Final: 31/08/2025

Procedimento	Quantidade	%
0101020104 ORIENTAÇÃO DE HIGIENE BUCAL	673	18,15 %
0307030059 RASPAGEM ALISAMENTO E POLIMENTO SUPRAGENGIVAIS POR SEXTANTE	550	14,83 %
0307010120 RESTAURAÇÃO DE DENTE PERMANENTE POSTERIOR COM RESINA COMPOSTA	347	9,36 %
0307010031 RESTAURACAO DE DENTE PERMANENTE ANTERIOR	212	5,72 %
0098900110 CONSULTA DE CONCLUSAO DE TRATAMENTO ODONTOLOGICO	210	5,66 %
0101020074 APLICACAO TOPICA DE FLUOR (INDIVIDUAL POR SESSAO)	200	5,39 %
0101020090 SELAMENTO PROVISORIO DE CAVIDADE DENTARIA	165	4,45 %
0307010074 TRATAMENTO RESTAURADOR ATRAUMÁTICO (TRA/ART)	165	4,45 %
0307040151 AJUSTE OCLUSAL	150	4,04 %
0307030040 PROFILAXIA REMOÇÃO DA PLACA BACTERIANA	128	3,45 %
0414020138 EXODONTIA DE DENTE PERMANENTE	113	3,05 %
0098900113 ALTERACAO EM TECIDOS MOLES	75	2,02 %
0401010066 EXCISAO E/OU SUTURA SIMPLES DE PEQUENAS LESOES / FERIMENTOS DE PELE / ANEXOS	74	2,00 %
0204010225 RADIOGRAFIA PERIAPICAL	72	1,94 %
0307010082 RESTAURAÇÃO DE DENTE DECÍDUO POSTERIOR COM RESINA COMPOSTA	63	1,70 %
0101020058 APLICACAO DE CARIOSTATICO (POR DENTE)	58	1,56 %

Fonte: MV – SIGSS

Como citado anteriormente a tabela apresenta os procedimentos com maior número de realização, o número total com a soma de todos os procedimentos chegou a 3.709 procedimentos realizados no período, sendo apresentado anexo o documento com informações na íntegra.



MUNICÍPIO DE PAULA FREITAS

SECRETARIA MUNICIPAL DE SAÚDE

12.2 Consultas Realizadas – Por Profissional

Segue relatório de procedimentos realizados pelos profissionais de odontologia.



PREFEITURA MUNICIPAL DE PAULA FREITAS

Relatório de Procedimentos Odontológicos Sintético Por Profissional

Filtros: Data Inicial: 01/05/2025 Data Final: 31/08/2025

Profissional	Quantidade	%
9450-3 ALICE MARIA ISOPPO GRANEMANN	2.629	70,88 %
9047-3 TAINARA APARECIDA JULINHAQUE	1.080	29,12 %
Total Geral..:		3.709

Relatório de Procedimentos Odontológicos Sintético - por Profissional de Saúde

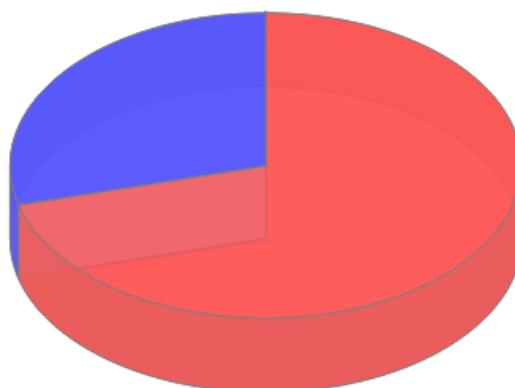

● ALICE MARIA ISOPPO GRANEMANN=2629 ● TAINARA APARECIDA JULINHAQUE=1080

Fonte: MV – SIGSS

Atualmente temos a profissional Alice Maria Isoppo Granemann contratada via concurso público para 40 horas semanais atuando na UAPSF (Unidade de Atenção Primária em Saúde da Família) localizada no centro de Paula Freitas, abrangendo a ESF 1 (Estratégia da Saúde da Família). No centro de saúde de Rodinha, abrangendo a ESF 2 temos a profissional Tainara Aparecida Julinhaque atuando também com carga horária de 40 horas semanais contratada via concurso público.



MUNICÍPIO DE PAULA FREITAS

SECRETARIA MUNICIPAL DE SAÚDE

13 FARMÁCIA

13.1 Total de Medicamentos Fornecidos

Segue tabela com os totais de medicamentos fornecidos aos pacientes no quadrimestre.

DESCRIÇÃO INDIVIDUAL		MAI	JUN	JUL	AGO	TOTAL
MEDICAMENTOS DISPENSADOS ELENCO FARMÁCIA (EXCETO CONTROLADOS)	FARMÁCIA CENTRAL	157.010	137.629	148.130	146.641	589.410
	FARMÁCIA RONDINHA	zero	zero	zero	zero	0
	FARMÁCIA VARGEM GRANDE	8.212	6.625	6.122	8.707	29.666
	FARMÁCIA CARAZINHO	5.820	5.839	4.543	7.311	23.513
	FARMÁCIA BELA VISTA	762	1.172	294	715	2.943
MEDICAMENTOS CONTROLADOS DISPENSADOS: PORTARIA 344/98 E ANTIBIÓTICOS	FARMÁCIA CENTRAL	42.330	45.091	43.045	46.246	176.712
	FARMÁCIA RONDINHA	zero	zero	zero	zero	0
	FARMÁCIA VARGEM GRANDE	352	308	392	707	1.759
	FARMÁCIA CARAZINHO	569	327	355	517	1.768
	FARMÁCIA BELA VISTA	21	zero	40	117	178
MEDICAMENTOS COMPONENTE ESPECIALIZADO DA ASSISTÊNCIA FARMACÊUTICA	PACIENTES ATENDIDOS	316	320	323	358	1.317
	NOVAS SOLICITAÇÕES	21	13	17	11	62
	MEDICAMENTOS DISPENSADOS	20.463	21.904	20.915	23.679	86.961

Fonte: Farmácia Municipal.



MUNICÍPIO DE PAULA FREITAS

SECRETARIA MUNICIPAL DE SAÚDE

14 VIGILÂNCIA SANITÁRIA

14.1 Relatório de Visitas Realizados



PREFEITURA MUNICIPAL DE PAULA FREITAS

Relatório de Vigilância Sanitária

Visitas - Sintético

Filtros: Data Inicial: 01/05/2025 Data Final: 31/08/2025
Situação: Todas

Unidade	Quantidade	%
94-1 UAPSF-PROGRAMA DE SAUDE DA FAMILIA DE PAULA FREITAS	228	100,00 %
Total Geral..:	228	

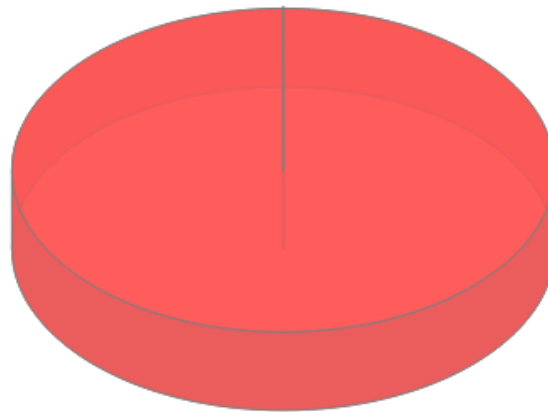

● UAPSF-PROGRAMA DE SAUDE DA FAMILIA DE PAULA FREITAS=228

Fonte: MV – SIGSS

Acima apresentamos o relatório sintético de visitas realizadas pelo setor de vigilância sanitária, caso necessário, é possível fornecer relatório analítico dessas informações mediante solicitação.



MUNICÍPIO DE PAULA FREITAS

SECRETARIA MUNICIPAL DE SAÚDE

14.2 Controle da Dengue

LEVANTAMENTO DE ÍNDICE - META	2º QUADRIMESTRE
3.000 visitas/ano	1836

Fonte: Setor de Vigilância Sanitária

PONTOS ESTRATÉGICOS - META	2º QUADRIMESTRE
1 visita a cada 15 dias em 4 pontos (1 Rondinha e 3 Centro)	48

Fonte: Setor de Vigilância Sanitária

14.3 Controle da Água

ANÁLISE DE CLORO - META	2º QUADRIMESTRE
1 ANÁLISE MENSAL em 3 pontos (Centro, Rondinha e V. Grande)	24

Fonte: Setor de Vigilância Sanitária

14.4 Saúde do Trabalhador

O Município de Paula Freitas vem mantendo o trabalho através da Unidade Sentinela da Saúde do Trabalhador o qual foi implantado no Centro de Saúde de Paula Freitas no dia 25 de novembro de 2008, após um evento para discutir a Saúde do Trabalhador que se sucedeu no Centro Comunitário com a presença de autoridades locais e estaduais, representantes do CEST (Centro Estadual de Saúde do Trabalhador), do CEREST (Centro de Referência Especializado em Saúde do Trabalhador), técnicos da 6ª RS, Comissão municipal de saúde do trabalhador, além de empresários e população em geral.



MUNICÍPIO DE PAULA FREITAS

SECRETARIA MUNICIPAL DE SAÚDE

15 OUVIDORIA

A ouvidoria geral do município está regida por meio da Lei Municipal nº 1.492/2019, de 18 de novembro de 2019, e pela Lei Municipal nº 1.493/2019, de 18 de novembro de 2019.

A partir de 18 de setembro de 2021 a ouvidoria geral municipal passou a ser de responsabilidade do senhor Hemerson José Kmita, através da Portaria nº33/2021.

Como ouvidora municipal do SUS de Paula Freitas, foi designada a senhora Sabrina Andriely Iucker, investida no cargo efetiva de assistente administrativo, designada através da portaria nº 190/2024. Relatório:

Foram recebidas manifestações no período citado. Sobre os motivos de contato do manifestante afirma-se que:

- 0 manifestações foram solicitações;
- 1 manifestações foram reclamações;
- 2 manifestações foram denúncias;
- 1 elogios;
- 0 manifestações foram solicitações de acesso à informação (conforme a lei n 12.527 de 18 de novembro de 2011)

Em relação à análise dos pontos recorrentes informa-se que os cinco assuntos mais citados nas manifestações são:

1. Denúncia
2. Reclamações
3. Elogios
4. Atendimento
5. Outros

O contato da ouvidoria pode se dar através dos seguintes meios:

Endereço eletrônico:

<https://falabr.cgu.gov.br/publico/PR/paulafreitas/Manifestacao/RegistrarManifestacao>

E-mail: administracao@paulafreitas.pr.gov.br

Endereço: Avenida Agostinho de Souza, 646 – Centro, Paula Freitas/PR

Telefone: (42)3562-1212.

Whatsapp: (42)98887-5695.



MUNICÍPIO DE PAULA FREITAS

SECRETARIA MUNICIPAL DE SAÚDE

16 CONSELHO MUNICIPAL DE SAÚDE

O Conselho Municipal de Saúde tem, atualmente, a seguinte composição:

50% - USUÁRIOS DOS SERVIÇOS DE SAÚDE	MEMBROS
Sindicato Rural dos Trabalhadores de Paula Freitas	Titular: Gabriel Bormann Chuede Suplente: Maria Marli Bormann
APMF do Colégio Marina Marés de Souza	Titular: Cláudia Simone dos Reis Scaratti Suplente: Marilene Feliz dos Santos da Luz

25% - ADMINISTRAÇÃO PÚBLICA OU PRESTADORES DE SERVIÇOS DE SAÚDE	MEMBROS
Secretaria Municipal de saúde de Paula Freitas	Titular: Dener Alex Baran Suplente: Maria Rosemeide Kimita
ENTIDADE SUPLENTE - APAE de Paula Freitas	Titular: Fernanda Wenningkamp Suplente: Maria Goreti Ferreira dos Santos Kovalchuk

25% - SENDO TRABALHADORES DA SAÚDE	MEMBROS
COREN-PR	Titular: Raquel de Miranda Suplente: Carina Balsanello

Com relação à composição da diretoria do conselho, o mesmo está composto da seguinte forma:

Presidente	Cláudia Simone dos Reis Scaratti
Vice-presidente	Raquel de Miranda
Primeira Secretária	Carina Balsanello
Segunda Secretária	Marilene Feliz dos Santos da Luz



MUNICÍPIO DE PAULA FREITAS

SECRETARIA MUNICIPAL DE SAÚDE

16.1 Atividades Gerais

ATIVIDADES	2º QUADRIMESTRE
Reuniões Ordinárias	2
Reuniões Extraordinárias	1
Resoluções Publicadas	1
Decretos	-
Ofícios expedidos	-

Fonte: Conselho Municipal de Saúde.

16.2 Resoluções

Número	Data resolução	Assunto
3/2025	28/25/2025	Aprovar a prestação de contas do 1º quadrimestre de 2025 da Secretaria Municipal de Saúde de Paula Freitas.

Fonte: Conselho Municipal de Saúde.



MUNICÍPIO DE PAULA FREITAS

SECRETARIA MUNICIPAL DE SAÚDE

17 VIGILÂNCIA EPIDEMIOLÓGICA

17.1 SINAN - Sistema de Informação de Agravos Notificáveis

SINAN	2º quadrimestre				
	MAI	JUN	JUL	AGO	TOTAL
ACIDENTE POR ANIMAIS PEÇONHENTOS	1	1	3	1	6
ATENDIMENTO ANTI-RÁBICO	2			1	3
ACIDENTE DE TRABALHO	1	3	4	8	16
VIOLÊNCIA INTERPESSOAL		3		2	5
INTOXICAÇÃO EXÓGENA					0
HANCENÍASE					0
COQUELUCHE				1	1
VARICELA					0
SÍFILIS			1		1
HANTAVIROSE					0
LEPTOSPIROSE					0
CANCER REL AO TRABALHO					0
DENGUE					0
DOENÇA EXANTEMÁTICA			1		1
TOXOPLASMOSE			2		2
LER e DORT				1	1
TUBERCULOSE	1				1
ACIDENTE DE TRABALHO MAT BIOLÓGICO					0

Fonte: Setor de Vigilância Epidemiológica



MUNICÍPIO DE PAULA FREITAS

SECRETARIA MUNICIPAL DE SAÚDE

17.2 Testes Rápidos Realizados no Município

Testes rápidos	2º quadrimestre					
	MAI	JUN	JUL	AGO	TOTAL	POSITIVOS
HIV em geral	12	12	0	35	59	0
HIV em gestante	17	15	0	11	43	0
Sífilis em gestante	9	7	0	11	27	0
Sífilis em geral	4	4	0	35	43	0
Hepatite B	13	11	0	46	70	0
Hepatite C	0	7	0	41	48	0

Fonte: Setor de Vigilância Epidemiológica



MUNICÍPIO DE PAULA FREITAS

SECRETARIA MUNICIPAL DE SAÚDE

17.3 Cobertura Vacinal

*NASCIDOS VIVOS		2º quadrimestre					
		17					
Cobertura vacinal	Meta MS crianças	2º quadrimestre					
		MAI	JUN	JUL	AGO	TOTAL	% atingido
BCG	90%	1	3	8	4	16	100
Hep B	95%	1	3	9	3	16	100
PENTA / HEXA – 3.ª DOSE 6 meses	95%	5	12	6	3	26	100
VIP-VOP -3ª DOSE 6 meses	95%	5	12	6	3	26	100
ROTA VÍRUS * - 2º DOSE 4 meses	90%	7	2	9	4	22	100
PNEUMOVALENT E 10 - 2º DOSE 4 meses	95%	7	2	9	4	22	100
MENINGOCÓCICA C - 2º DOSE 5 meses	95%	9	6	3	4	22	100
FEBRE AMARELA 9 meses	95%	9	10	10	4	33	100
Pneumo10- 1 ano	95%	8	4	12	10	34	100
Meningo C 1 ano	95%	7	4	12	9	32	100
VTV 1 ano e 3 meses	95%	5	4	10	5	24	100
DTP 1 ano e 3 meses	95%	5	4	10	5	24	100
VIP/VOP 1 ano e 3 meses	95%	5	4	10	5	24	100
Hep A 1 ano e 3 meses	95%	5	4	10	5	24	100

Fonte: setor de epidemiologia municipal.

*maio a agosto de 2025, dado fornecido pela 6ªRS. Dado sujeito a alterações posteriores visto que os departamentos de vigilância epidemiológica municipais têm prazo de até sessenta dias para informarem os dados de nascimentos nos sistemas de informações.



MUNICÍPIO DE PAULA FREITAS

SECRETARIA MUNICIPAL DE SAÚDE

18 UNIDADE DE SAÚDE E BEM ESTAR

A Unidade de Saúde e Bem Estar é um centro especializado em atendimentos de saúde mental a qual conta com uma equipe multiprofissional para atendimentos dessa natureza.

A ideia de implantação ocorreu após uma proposta de incentivo financeiro por parte do ministério da saúde aos municípios que apresentassem uma unidade com atendimentos de uma equipe dentro dos padrões solicitados.

Após muito empenho das equipes da administração da secretaria de saúde, a equipe iniciou os atendimentos em 23 de junho de 2021 e é pioneira na região tendo a primeira unidade implantada com sua equipe multiprofissional aprovada para receber um recurso mensal de R\$12.000,00 (doze mil reais).

18.1 Relatório de consultas da Unidade de Saúde e Bem Estar – Por Especialidade



PREFEITURA MUNICIPAL DE PAULA FREITAS

Relatório de Consulta Sintético por Especialidades

Filtros: Data Inicial: 01/05/2025 Data Final: 31/08/2025

Hora Inicial: 00:00 Hora Final: 23:59

Unidade de Saúde: 1994-3 - UNIDADE DE SAUDE E BEM ESTAR - 0647306

Ambas / Consultas e Reconsultas / Não Faltantes, Não Cancelados, Não Desmarcados /

Ordenação: Quantidade

Especialidade	Quantidade	Vlr. Médio Unit	Valor Total	%
251605 ASSISTENTE SOCIAL 251605	387	7,00	2.709,00	46,57 %
225133 MÉDICO PSIQUIATRA 225133	303	10,00	3.030,00	36,46 %
251510 PSICÓLOGO CLÍNICO 251510	76	7,00	532,00	9,15 %
225120 MÉDICO CARDIOLOGISTA 225120	49	274,00	13.426,00	5,90 %
223710 NUTRICIONISTA 223710	16	7,00	112,00	1,93 %
Total Geral..:	831		19.809,00	

Fonte: MV – SIGSS



MUNICÍPIO DE PAULA FREITAS

SECRETARIA MUNICIPAL DE SAÚDE

18.2 Relatório de consultas da Unidade de Saúde e Bem Estar – Por Profissional



PREFEITURA MUNICIPAL DE PAULA FREITAS

Relatório de Consulta Sintético por Profissionais

Filtros: Data Inicial: 01/05/2025 Data Final: 31/08/2025
Hora Inicial: 00:00 Hora Final: 23:59
Unidade de Saúde: 1994-3 - UNIDADE DE SAUDE E BEM ESTAR - 0647306
Ambas / Consultas e Reconsultas / Não Faltantes, Não Cancelados, Não Desmarcados /
Ordenação: Quantidade

Profissional	Quantidade	Valor Total	%
6498-3 ERIKA CHAGAS JUSTIMIANO FERREIRA	325	2.275,00	39,11 %
7571-4 CHRISTINE ALMEIDA AZEVEDO	303	3.030,00	36,46 %
1942-1 PAOLA CARDOSO	76	532,00	9,15 %
9734-3 DEISI CRISTINA RABUSKE SCHELENZ	62	434,00	7,46 %
10078-3 MARCOS HERTZ	49	13.426,00	5,90 %
8184-3 ROSANA SENN	16	112,00	1,93 %
Total Geral...:	831	19.809,00	

Fonte: MV – SIGSS



MUNICÍPIO DE PAULA FREITAS

SECRETARIA MUNICIPAL DE SAÚDE

18.3 Relatório de procedimentos da Unidade de Saúde e Bem Estar – Por Profissional



PREFEITURA MUNICIPAL DE PAULA FREITAS

Relatório de Procedimentos Ambulatoriais

Relatório de Procedimentos Ambulatoriais - Quantitativo Geral - Sintético

Filtros: Data Inicial: 01/05/2025 Data Final: 31/08/2025
Unidade de Saúde: 1994-3 - UNIDADE DE SAUDE E BEM ESTAR - 0647306
Sexo: Ambos

Procedimento	Quantidade	Valor Total	%
0309050057 SESSÃO DE MASSOTERAPIA	40	0.00	44,94 %
0309050049 SESSÃO DE AURICULOTERAPIA	37	0.00	41,57 %
0101050127 SESSÃO DE CONSTELAÇÃO FAMILIAR	11	0.00	12,36 %
0301060045 ATENDIMENTO DE URGENCIA EM ATENCAO BASICA C/ OBSERVACAO	1	0.00	1,12 %
Total Geral..:	89	0,00	

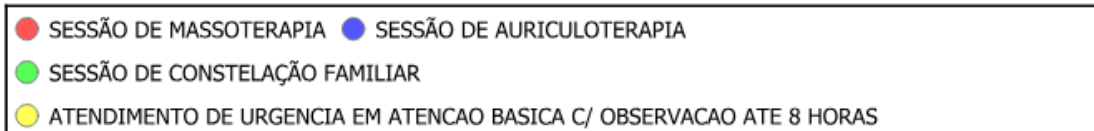
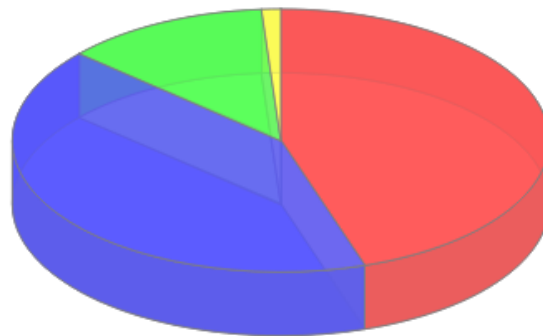

Fonte: MV – SIGSS



MUNICÍPIO DE PAULA FREITAS

SECRETARIA MUNICIPAL DE SAÚDE

18.4 Relatório de procedimentos da Unidade de Saúde e Bem Estar – Por Profissional



PREFEITURA MUNICIPAL DE PAULA FREITAS

Relatório de Procedimentos Ambulatoriais

Relatório de Procedimentos Ambulatoriais - Por Profissional de Saúde - Sintético

Filtros: Data Inicial: 01/05/2025 Data Final: 31/08/2025
Unidade de Saúde: 1994-3 - UNIDADE DE SAUDE E BEM ESTAR - 0647306
Sexo: Ambos

Profissional	CBO	Quantidade	%
ARINE ROCHA KONIG	TÉCNICO EM ACUPUNTURA 322105	77	86,52 %
MÁRCIA ELIANE PAULEK	TÉCNICO EM ACUPUNTURA 322105	11	12,36 %
CHRISTINE ALMEIDA AZEVEDO	MÉDICO PSÍQUIATRA 225133	1	1,12 %
Total Geral..:		89	

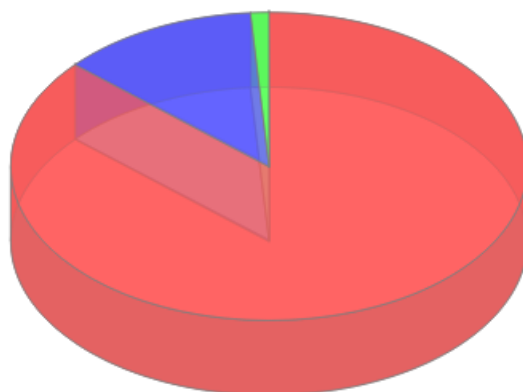

● ARINE ROCHA KONIG ● MÁRCIA ELIANE PAULEK ● CHRISTINE ALMEIDA AZEVEDO

Fonte: MV – SIGSS



MUNICÍPIO DE PAULA FREITAS

SECRETARIA MUNICIPAL DE SAÚDE

19 LICITAÇÕES

Está disponível anexo relação de licitações realizadas referentes à secretaria de saúde.

Alguns processos listados são de objeto geral para todas as secretarias.

Dúvidas e esclarecimentos podem ser obtidos diretamente com o setor de licitações da Prefeitura, a qual forneceu o relatório em questão.



MUNICÍPIO DE PAULA FREITAS

SECRETARIA MUNICIPAL DE SAÚDE

20 AUDITORIAS

No período em questão ocorreram apenas auditorias médicas de consultas e exames expedidas por parte do município.



MUNICÍPIO DE PAULA FREITAS

SECRETARIA MUNICIPAL DE SAÚDE

ANEXOS

- 1- Relatório de Procedimentos Ambulatoriais – Por Profissionais
- 2- Relatório de Procedimentos Ambulatoriais – Quantitativo Geral
- 3- Relatório de Exames – Quantitativo Geral
- 4- Relatório de Procedimentos Odontológicos – Quantitativo Geral
- 5- Relatório de Licitações – Secretaria de Saúde