

**PREFEITURA MUNICIPAL DE PAULA FREITAS, ESTADO DO PARANÁ**  
**SECRETARIA MUNICIPAL DE SAÚDE**

# **PRESTAÇÃO DE CONTAS 2023**

## **3º QUADRIMESTRE**



**FEVEREIRO/2024**



# MUNICÍPIO DE PAULA FREITAS

## SECRETARIA MUNICIPAL DE SAÚDE

### SUMÁRIO

1	IDENTIFICAÇÃO DO MUNICÍPIO .....	3
2	INTRODUÇÃO .....	5
3	DEMOSTRATIVO DO MONTANTE DE RECURSOS APLICADOS NO PERÍODO.....	6
3.1	RESUMO GERAL .....	9
3.2	RESUMO DE DESPESAS POR PRESTADOR.....	10
4	AUDITORIAS .....	11
5	RECURSOS HUMANOS.....	12
6	REDE FÍSICA DE SERVIÇOS PÚBLICOS DE SAÚDE .....	13
6.1	ESTABELECIMENTOS DE GESTÃO MUNICIPAL .....	13
6.2	ESTABELECIMENTOS DE GESTÃO ESTADUAL.....	14
6.3	ESTABELECIMENTOS DE GESTÃO DUPLA .....	15
7	RELATÓRIO DE PRODUÇÃO DA ASSISTÊNCIA .....	16
7.1	VISITAS DOS AGENTES COMUNITÁRIOS DE SAÚDE.....	17
7.2	ATENDIMENTOS REALIZADOS NO MUNICÍPIO.....	18
7.3	CONSULTAS DE ENFERMEIROS .....	19
7.4	CONSULTAS MÉDICAS .....	20
7.5	CONSULTAS PSICOLÓGICAS .....	21
7.6	RELATÓRIO DE PROCEDIMENTOS AMBULATORIAIS - POR ESTABELECIMENTO DE SAÚDE .....	21
7.7	RELATÓRIO DE PROCEDIMENTOS AMBULATORIAIS – POR PROFISSIONAL DE SAÚDE.....	22
7.8	RELATÓRIO DE PROCEDIMENTOS AMBULATORIAIS – POR PROCEDIMENTO .....	23
8	REDE ASSISTENCIAL PRÓPRIA .....	24
9	ESPECIALIDADES .....	25
9.1	CONSULTAS ESPECIALIZADAS REALIZADAS PELO CISVALI .....	25
9.2	CONSULTAS ESPECIALIZADAS TFD – TRATAMENTO FORA DE DOMICÍLIO .....	26
9.3	EXAMES .....	27
10	FISIOTERAPIA.....	28
11	ACADEMIA DA SAÚDE.....	29
12	SERVIÇO SOCIAL .....	31
13	ODONTOLOGIA .....	35
13.1	PROCEDIMENTOS REALIZADOS.....	35
13.2	CONSULTAS REALIZADAS – POR PROFISSIONAL .....	36



# MUNICÍPIO DE PAULA FREITAS

## SECRETARIA MUNICIPAL DE SAÚDE

14	FARMÁCIA.....	38
14.1	TOTAL DE MEDICAMENTOS FORNECIDOS.....	38
15	VIGILÂNCIA SANITÁRIA.....	39
15.1	RELATÓRIO DE VISITAS REALIZADOS.....	39
15.2	CONTROLE DA DENGUE.....	40
15.3	CONTROLE DA ÁGUA.....	40
15.4	SAÚDE DO TRABALHADOR.....	40
16	OUVIDORIA.....	41
17	CONSELHO MUNICIPAL DE SAÚDE.....	42
17.1	ATIVIDADES GERAIS.....	43
17.2	RESOLUÇÕES.....	43
	LICITAÇÕES.....	44
18	VIGILÂNCIA EPIDEMIOLÓGICA.....	45
19.1	SINAN - SISTEMA DE INFORMAÇÃO DE AGRAVOS NOTIFICÁVEIS.....	45
19.2	TESTES RÁPIDOS REALIZADOS NO MUNICÍPIO.....	46
19.3	COBERTURA VACINAL.....	46
19	UNIDADE DE SAÚDE E BEM ESTAR.....	47
21.1	RELATÓRIO DE CONSULTAS DA UNIDADE DE SAÚDE E BEM ESTAR – POR ESPECIALIDADE.....	47
21.1	RELATÓRIO DE CONSULTAS DA UNIDADE DE SAÚDE E BEM ESTAR – POR PROFISSIONAL.....	48
	ANEXOS.....	49



# MUNICÍPIO DE PAULA FREITAS

## SECRETARIA MUNICIPAL DE SAÚDE

### 1 IDENTIFICAÇÃO DO MUNICÍPIO

IDENTIFICAÇÃO	
UF: Paraná	
Município: Paula Freitas	
Quadrimestre a que se refere o relatório: 3º quadrimestre 2023	
SECRETARIA DE SAÚDE	
Razão social da SMS:	Secretaria Municipal de Saúde
CNPJ:	75.687.954/0001-13
Endereço:	Avenida Agostinho de Souza
CEP:	84630-000
Telefone:	(42)3562-1155
e-mail:	saude@paulafreitas.pr.gov.br saude_pmpf@yahoo.com.br
SECRETÁRIA DE SAÚDE	
Nome:	Maria Rosemeide Kimita
Data da posse:	05/01/2021
A SMS teve mais de um gestor no período a que se refere o registro?	Não
PLANO DE SAÚDE	
A SMS tem plano de saúde?	Sim
Período a que se refere o plano de saúde?	2022-2025
Status	Aprovado
Data da aprovação no conselho municipal de saúde	26/10/2021



# MUNICÍPIO DE PAULA FREITAS

## SECRETARIA MUNICIPAL DE SAÚDE

### PREFEITO

**Sebastião Algacir Dalpra**

### ELABORAÇÃO:

SECRETARIA MUNICIPAL DE SAÚDE

**Maria Rosemeide Kimita**

Secretária Municipal de Saúde

**Lucas Augusto Fenker**

Diretor Administrativo

**Flavia Tais Waismann**

Coordenadora da Atenção Primária Municipal, Setor de Vigilância Epidemiológica

**Raquel de Miranda**

Enfermeira Estratégia da Saúde da Família 1 - UAPSF de Paula Freitas

Centro de Saúde de Paula Freitas

**Daiane Jacon**

Enfermeira Estratégia Saúde da Família 2 - Centro de Saúde da Rondinha,

Posto de Saúde de Vargem Grande

**San Raphael Costa Da Luz**

Enfermeiro EAP1 – Posto de Saúde de Bela Vista, Posto de Saúde de Carazinho

**Franciane Palhano**

Médica Veterinária Setor de Vigilância Sanitária

**Jéssica Lais Gehrman Quadros**

Farmacêutica Responsável pelo Controle Geral dos Estoques da SMS

**Dener Alex Baran**

Saúde Bucal

### COLABORAÇÃO

#### Secretarias

Secretaria de Finanças

Secretaria de Recursos Humanos

Departamento de Contabilidade

Secretaria de Educação

Secretaria de Ação Social

#### Profissionais

Técnicas de Enfermagem

Agentes Comunitários de Saúde

Demais profissionais do Nível Técnico e Superior

SIGSS - Consulfarma

CISVALI

6.º Regional de Saúde



# MUNICÍPIO DE PAULA FREITAS

## SECRETARIA MUNICIPAL DE SAÚDE

### 2 INTRODUÇÃO

A apresentação do relatório do terceiro quadrimestre de 2023 vem demonstrar as atividades desenvolvidas pela Secretaria de Saúde do Município, além de avaliar as pactuações firmadas para o ano, em consonância com o que determina a lei complementar 141/2012 e Portaria 2135/2013.

Para sua construção foram utilizados como parâmetros os indicadores de saúde bem como o Plano Municipal de Saúde 2022-2025, assim como a Programação Anual de Saúde 2023.

A partir de 2020, o relatório está sendo registrado no sistema DIGISUS - Módulo Planejamento (ferramenta substituta do SARGSUS).

O RDQA (Relatório Detalhado do Quadrimestre Anterior) será apresentado também em meio físico para atender a obrigação do gestor de apresentar na Casa Legislativa por meio de Audiência Pública e para o Conselho Municipal de Saúde.



# MUNICÍPIO DE PAULA FREITAS

## SECRETARIA MUNICIPAL DE SAÚDE

### 3 DEMOSTRATIVO DO MONTANTE DE RECURSOS APLICADOS NO PERÍODO

RECEITA ORÇAMENTÁRIA	VALOR TOTAL 3º QUADRIMESTRE
RECURSOS LIVRES	R\$ 975.628,89
TAXA DE FISCALIZAÇÃO DE VIGILÂNCIA SANITÁRIA	R\$ 1.485,19
TRANSFERÊNCIA DOS IMPOSTOS 15%	R\$ 1.632.151,02
APOIO MANUTENÇÃO DOS POLOS DE ACADEMIA DE SAÚDE	R\$ 12.000,00
PAB/SUS ACS	R\$ 105.600,00
FUNDO DE AÇÕES ESTRATÉGICAS E COMPENSAÇÃO – FAEC	R\$ 9.043,99
TRANSF. BLOCO DE AÇÕES EM SAÚDE PÚBLICA	R\$ 12.000,00
RENDIMENTO-APLICAÇÃO FINANCEIRA	R\$ 51.737,86
INCENTIVO AOS MUN. EM VIG. EM SAÚDE	R\$ 10.301,84
DESPESAS DIVERSAS	
INCENTIVO CUSTEIO ATENÇÃO PRIMÁRIA – SESA	R\$ 90.315,00
ASSITÊNCIA FINANC. COMPLEM. AGENTE DE COMB. ENDEMIAS	R\$ 10.692,00
TRANSFERENCIA SESA - PROGRAMA DE FORTALECIMENTO DA VIG. EM SAÚDE - PROVIGIA - CUSTEIO	R\$ 80.493,42
INCENTIVO FINANCEIRO DAAPS – CAPITAÇÃO PONDERADA	R\$ 192.597,56
PROGRAMA DE INFORMATIZAÇÃO DAAPS	R\$ 16.000,00
INCENTIVO FINANCEIRO DAAPS – DESEMPENHO	R\$ 40.235,00
INCENTIVO PARA AÇÕES ESTRATÉGICAS	R\$ 64.607,00
TRANSFERENCIA FINANCEIRA – ASSISTÊNCIA PISO ENFERMAGEM	R\$ 21.796,90



# MUNICÍPIO DE PAULA FREITAS

## SECRETARIA MUNICIPAL DE SAÚDE

TRANSFERENCIA SESA RESOLUÇÃO 1472/23	R\$ 10.890,00
TRANSF. SESA - INCENTIVO A ORGANIZAÇÃO DA ASSISTÊNCIA FARMACEUTICA IOAF	R\$ 18.150,00
REPASSE PARCELA ÚNICA – EXAMES COMPLEMENTARES	R\$ 74.271,13
ATENÇÃO A SAÚDE DA POPULAÇÃO PARA PROCEDIMENTOS NO MAC	R\$ 48.000,00
COMPLEMENTAÇÃO ESTADUAL PISO DA ENFERMAGEM	R\$ 21.074,04
RESOLUÇÃO 1466/2023 QUALIFICAÇÃO ATENÇÃO	R\$ 51.310,13
INCENTIVO CUSTEIO EQUIPE MULTIPROFISSIONAL	R\$ 20.000,00
RESOLUÇÃO 1648/23 – REPASSE APRCELA UNICA	R\$ 79.222,58
RESOLUÇÃO 1657/23 – MUNICIPIOS AFETADOS POR CALAMIDADE	R\$ 70.258,00
TRANSF AFM-LC 194/2022 VINCULADO SAÚDE	R\$ 108.544,59
EMENDA PARLAMENTAR	R\$ 183.240,53
<b>TOTAL</b>	<b>R\$ 4.011.646,67</b>



# MUNICÍPIO DE PAULA FREITAS

## SECRETARIA MUNICIPAL DE SAÚDE

DESPESA ORÇAMENTÁRIA	VALOR TOTAL 3º QUADRIMESTRE
VENCIMENTO E OBRIGAÇÕES PATRONAIS	R\$ 1.780.252,79
OUTRAS DESP. COM PESSOAL	R\$ 427.976,65
AUXÍLIO ALIMENTAÇÃO	R\$ 103.701,07
OUTROS SERVIÇOS DE TER. PESSOAS JURÍDICAS	R\$ 553.052,16
MATERIAL DE CONSUMO	R\$ 256.319,09
TRANSFERÊNCIA AO CISVALI	R\$ 536.132,11
MATERIAL DE DISTRIBUIÇÃO GRATUITA	R\$ 137.974,46
OUTROS SERVIÇOS DE TERC. PESSOAS FÍSICAS	R\$ 29.743,43
DIÁRIAS	R\$ 28.929,60
MATERIAL PERMANENTE	R\$ 159.687,94
OBRAS E INSTALAÇÕES	R\$ 0,00
OBRIGAÇÕES TRIBUTÁRIAS E CONTRIBUTIVAS	R\$ 1.876,17
SERVIÇOS DE TECNOLOGIA DA INFORMAÇÃO E COMUNICAÇÃO	R\$ 2.846,70
PASSAGENS E DESPESA COM LOCOMOÇÃO	R\$ 0,00
<b>TOTAL</b>	<b>R\$ 4.018.492,17</b>



# MUNICÍPIO DE PAULA FREITAS

## SECRETARIA MUNICIPAL DE SAÚDE

### 3.1 Resumo geral

RECEITA	VALOR
SALDO BANCÁRIO QUADRIMESTRE ANTERIOR	R\$ 1.949.274,33
RECEITA ORÇAMENTÁRIA	R\$ 4.011.646,67
RECEITA EXTRA ORÇAMENTÁRIA	0,00
TOTAL GERAL	R\$ 5.960.921,00

DESPESA	VALOR
DESPESA ORÇAMENTÁRIA	R\$ 4.018.492,17
DESPESAS EXTRA ORÇAMENTÁRIA	0,00
TOTAL	R\$ 4.018.492,17

### SALDO TOTAL PARA O 1º QUADRIMESTRE 2024

**R\$ 1.942.428,83**

CONSTITUCIONAL	15%
APLICADO ATÉ O 3º QUADRIMESTRE	19,29%

Fonte: setor de contabilidade.



# MUNICÍPIO DE PAULA FREITAS

## SECRETARIA MUNICIPAL DE SAÚDE

### 3.2 Resumo de despesas por prestador

2023 DESCRIÇÃO	3º quadrimestre				TOTAL 3ºQ
	SETEMBRO	OUTUBRO	NOVEMBRO	DEZEMBRO	
Consult. De Plantão, Observa. E Exames. H. Regional 11/2019	R\$ 29.342,89	R\$ 30.474,69	R\$ 30.474,69	R\$ 30.904,99	R\$ 121.197,26
Consultas De Plantão, Observação E Exames. - Apmi 33-2019	R\$ 24.145,43	R\$ 18.145,43	R\$ 16.015,25 R\$ 6.369,78	R\$ 14.092,48	R\$ 78.768,37
Diarias funcionário sec. saúde	R\$ 7.922,88	R\$ 6.975,36	R\$ 5.987,52	R\$ 8.043,84	R\$ 28.929,60
Consultas Cardiológicas - Dr Paulo 21/2020	R\$ 423,32	R\$ 846,64	R\$ 211,66	R\$ 529,15	R\$ 2.010,77
Laudos Ecg - 19-2023	R\$ 2.434,23	R\$ 1.905,00	R\$ 2.133,60	R\$ 1.981,20	R\$ 8.454,03
Coleta De Resíduos De Enfermagem - Cetrilife 24-2021	R\$ 938,18	R\$ 467,17	R\$ 1.580,30	R\$ 803,61	R\$ 3.789,26
Consórcio - Cisvali - Faturamento	R\$ 130.268,26	R\$ 99.503,78	R\$ 119.834,71	R\$ 77.775,62	R\$ 427.382,37
Cisvali - Mensalidade do Contrato	R\$ 6.714,46	R\$ 6.714,46	R\$ 6.714,46	R\$ 6.714,46	R\$ 26.857,84
Samu	R\$ 10.491,65	R\$ 10.491,65	R\$ 10.491,65	repasse estudal/federal	R\$ 31.474,95
Pernoite Pacientes Encaminhados Via Tfd - Curitiba 34/2023	R\$ 1.615,94	R\$ 285,17	R\$ 1.045,55	R\$ 1.235,65	R\$ 4.182,31
Equitação Portadores De Necessidades Espec. RANCHO 2N	R\$ -	R\$ -	R\$ -	R\$ -	R\$ -
Aluguel De Impressora	R\$ -	R\$ -	R\$ 215,61	R\$ 215,61	R\$ 431,22
Consultas Endócrinas (Dr Teofilo) 80/2019	R\$ -	R\$ 2.880,00	R\$ 2.880,00	R\$ 2.880,00	R\$ 8.640,00
Ginecologista (Jéssica/Joyce)F.Z MEDICOS ASSOC.129/2019	R\$ 11.215,57	R\$ 10.986,68	R\$ 12.283,72	R\$ 10.452,61	R\$ 44.938,58
Proteses Dentárias - L.F. Dal Posso 124/2022	R\$ -	R\$ 31.900,00	R\$ -	R\$ -	R\$ 31.900,00
Psiquatra – Unidade Bem Estar - MAIX 48-2021	R\$ 10.759,03	R\$ 10.759,03	R\$ 10.759,03	R\$ 10.759,03	R\$ 43.036,12
Internação Clínica HJ - 76/2023	R\$ 12.890,03	R\$ 7.773,67	R\$ 9.095,20	R\$ 5.002,36	R\$ 34.761,26
Reabilitare Fisioterapia - Licitação sessões fisioterapia	R\$ -	R\$ -	R\$ -	R\$ -	R\$ -
Espaço Saúde WDD - Licitação Sessões fisioterapia 1-2023	R\$ 3.877,60	R\$ 4.676,80	R\$ 3.048,80	R\$ 7.104,00 R\$ 577,20	R\$ 19.284,40
Pernoite Pacientes Via Tfd - Campina Grande 147-2022	R\$ -	R\$ 1.308,00	R\$ 1.744,00	R\$ 697,60	R\$ 3.749,60
Médico - Por Licitação - ESF 1 - 20 Horas - MAIX 21/2022	R\$ 12.894,69	R\$ 12.894,69	R\$ 12.894,69	R\$ 12.938,56	R\$ 51.622,63
Médico – Por Licitação - ESF 2 - 20 Horas - Proseg 30/2022	R\$ 11.600,89	R\$ 10.852,89	R\$ 11.020,85	R\$ 11.600,89	R\$ 45.075,52
Médico – Contrato Por Licitação - ESF 1 - 40 Horas - MARIENSE	R\$ -	R\$ -	R\$ -	R\$ -	R\$ -
Médico – Contrato Por Licitação - ESF 2 - 40 Horas - MARIENSE	R\$ -	R\$ -	R\$ -	R\$ -	R\$ -
Médico – Por Licitação - ESF 1 - 40 Horas - SMB 38/2023	R\$ 13.888,89	R\$ 9.946,24	R\$ 13.333,34	R\$ 16.666,67	R\$ 53.835,14
Médico – Por Licitação - ESF 2 - 40 Horas - SMB 38/2023	R\$ 16.666,67	R\$ 13.440,86	R\$ 15.000,00	R\$ -	R\$ 45.107,53
Médico – Por Licitação - ESF 1 - 20 Horas - SMB 38/2023	R\$ 8.250,00	R\$ 8.250,00	R\$ 8.250,00	R\$ -	R\$ 24.750,00
Médico – Por Licitação - ESF 2 - 20 Horas - SMB 38/2023	R\$ 8.250,00	R\$ 8.250,00	R\$ 8.250,00	R\$ 8.250,00	R\$ 33.000,00
Receptionistas 12/36 - AASS Consultoria P.A. 69/2023	R\$ 9.352,80	R\$ 9.664,56	R\$ 9.352,80	R\$ 9.664,56	R\$ 38.034,72
Receptionistas 8 horas - AASS Consultoria P.A. 69/2023	R\$ 5.179,20	R\$ 5.179,20	R\$ 4.920,24	R\$ 3.625,44	R\$ 18.904,08
Receptionistas - CREATIVE	R\$ -	R\$ -	R\$ -	R\$ -	R\$ -
Terapia Ocupacional - INSTITUTO VITAE Annelise	R\$ -	R\$ -	R\$ -	R\$ -	R\$ -
Declaração de Obto - Sobre Aviso - LF KROL 88/2022	R\$ 3.902,80	R\$ 3.902,80	R\$ 3.902,80	R\$ 3.902,80	R\$ 15.611,20
Terapias Integrativas - CREATIVE - Cristina	R\$ -	R\$ -	R\$ -	R\$ -	R\$ -
Terapias Integrativas - DC COMPANY - Arine - 86/2023	R\$ 1.799,28	R\$ 1.999,20	R\$ 1.599,36	R\$ 1.599,36	R\$ 6.997,20
Consultas pediátricas - RC GESTÃO EMPRESARIAL 49-2023	R\$ 16.368,00	R\$ 15.624,00	R\$ 13.888,00	R\$ 12.400,00	R\$ 58.280,00
Médico Auditor - 8 Horas por semana - MAIX 38-2023	R\$ 4.832,50	R\$ 4.832,50	R\$ 4.832,50	R\$ 4.832,50	R\$ 19.330,00
Castração de animais de rua - Clínica SOS	R\$ 3.743,00	R\$ -	R\$ 3.467,00	R\$ -	R\$ 7.210,00
Consultas pediátricas Dra Rita / Dra Gislene - LM SERVIÇOS	R\$ -	R\$ -	R\$ -	R\$ -	R\$ -

Fonte: setor de contabilidade, controle interno, farmácia municipal, fly transparência.



# MUNICÍPIO DE PAULA FREITAS

## SECRETARIA MUNICIPAL DE SAÚDE

### **4 AUDITORIAS**

No período em questão ocorreram auditorias médicas de consultas e exames expedidas por parte do município.



# MUNICÍPIO DE PAULA FREITAS

## SECRETARIA MUNICIPAL DE SAÚDE

### 5 RECURSOS HUMANOS

No período a que se refere a presente prestação de contas, a secretaria municipal de saúde terminou o período contando com 73 servidores, sendo 55 efetivos, 5 comissionados e 5 profissional contratado na modalidade PSS (Processo Seletivo Simplificado), além de 8 estagiários.

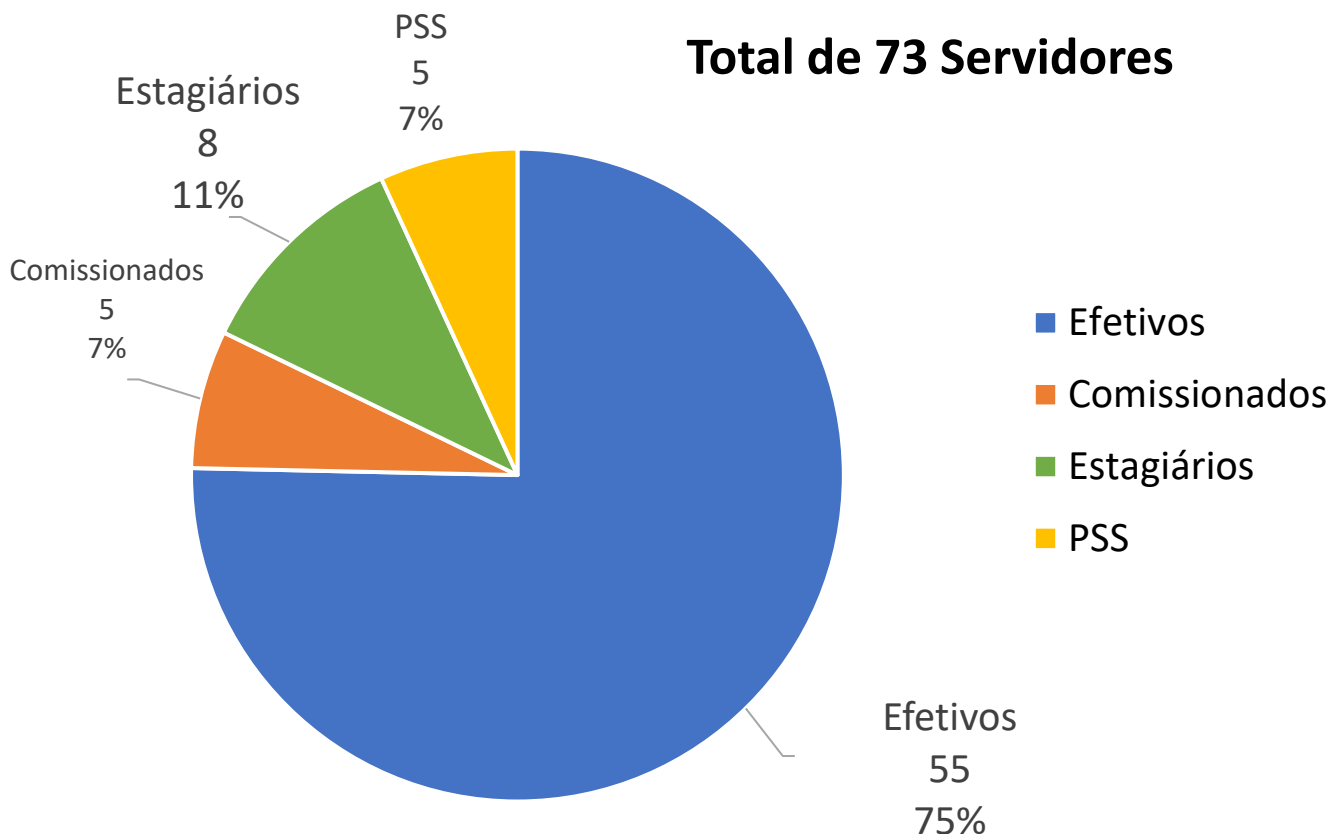

Fonte: Setor de Recursos Humanos (setembro/2023).

Além desses servidores contamos com 9 médicos prestando atendimentos no município, sendo 6 clínicos gerais, desses, 4 são por contrato com empresas terceirizadas (3 para 20h semanais e 1 para 40h semanais) e 2 via programa mais médicos (ambos 40h semanais), além de 1 psiquiatra (12h/semanais), 1 ginecologista e 1 pediatra (contrato de atendimento por consultas).



# MUNICÍPIO DE PAULA FREITAS

## SECRETARIA MUNICIPAL DE SAÚDE

### 6 REDE FÍSICA DE SERVIÇOS PÚBLICOS DE SAÚDE

A atual rede física dos serviços de saúde do nosso município é composta por dez unidades que serão apresentadas a seguir, das quais podem ser classificadas em sua gestão como: municipal, estadual ou dupla (que abrange os dois gestores).

#### 6.1 Estabelecimentos de Gestão Municipal

Para a unidade ser considerada de gestão municipal, esta deve possuir sua gestão dos recursos a cargo exclusivo do município. Atualmente, temos as seguintes unidades nessa modalidade:

UF	Município	CNES	Nome Fantasia	Natureza Jurídica(Grupo)	Gestão	Atende SUS
PR	PAULA FREITAS	7297181	POLO ACADEMIA DE SAUDE DE PAULA FREITAS	ADMINISTRAÇÃO PÚBLICA	M	SIM
PR	PAULA FREITAS	7188323	POSTO DE SAUDE BELA VISTA	ADMINISTRAÇÃO PÚBLICA	M	SIM
PR	PAULA FREITAS	2549638	POSTO DE SAUDE CARAZINHO	ADMINISTRAÇÃO PÚBLICA	M	SIM
PR	PAULA FREITAS	2549646	POSTO DE SAUDE DE VARGEM GRANDE	ADMINISTRAÇÃO PÚBLICA	M	SIM
PR	PAULA FREITAS	6510728	SMS DE PAULA FREITAS	ADMINISTRAÇÃO PÚBLICA	M	SIM
PR	PAULA FREITAS	6382959	UAPSF PROGRAMA DE SAUDE DA FAMILIA DE PAULA FREITAS	ADMINISTRAÇÃO PÚBLICA	M	SIM
PR	PAULA FREITAS	0647306	UNIDADE DE SAUDE E BEM ESTAR	ADMINISTRAÇÃO PÚBLICA	M	SIM

Fonte: <http://cnes.datasus.gov.br/pages/estabelecimentos/consulta.jsp>



# MUNICÍPIO DE PAULA FREITAS

## SECRETARIA MUNICIPAL DE SAÚDE

### 6.2 Estabelecimentos de Gestão Estadual

No caso da gestão estadual, isso significa que quem gere o recurso de repasse do SUS da média complexidade é o estado, neste caso, temos atualmente apenas o estabelecimento “Apae de Paula Freitas”, conforme comprova relatório obtido do portal oficial do CNES (Cadastro Nacional de Estabelecimentos de Saúde):

UF	Município	CNES	Nome Fantasia	Natureza Jurídica(Grupo)	Gestão	Atende SUS
PR	PAULA FREITAS	9439242	APAE DE PAULA FREITAS	ENTIDADES SEM FINS LUCRATIVOS	E	SIM

Fonte: <http://cnes.datasus.gov.br/pages/estabelecimentos/consulta.jsp>



# MUNICÍPIO DE PAULA FREITAS

## SECRETARIA MUNICIPAL DE SAÚDE

### 6.3 Estabelecimentos de Gestão Dupla

Quando a gestão é dupla, ou seja, serviços da atenção básica municipal e média complexidade estadual, significa que o município gere todo o recurso da atenção primária e o estado gere o recurso da média complexidade. Nesta classificação, temos os seguintes estabelecimentos:

UF	Município	CNES	Nome Fantasia	Natureza Jurídica(Grupo)	Gestão	Atende SUS
PR	PAULA FREITAS	2549611	CENTRO DE SAUDE DE PAULA FREITAS	ADMINISTRAÇÃO PÚBLICA	D	SIM
PR	PAULA FREITAS	2549654	CENTRO DE SAUDE RONDINHA	ADMINISTRAÇÃO PÚBLICA	D	SIM
PR	PAULA FREITAS	6384277	CLINICA DE FISIOTERAPIA	ADMINISTRAÇÃO PÚBLICA	D	SIM

Fonte: <http://cnes.datasus.gov.br/pages/estabelecimentos/consulta.jsp>



# MUNICÍPIO DE PAULA FREITAS

## SECRETARIA MUNICIPAL DE SAÚDE

### 7 RELATÓRIO DE PRODUÇÃO DA ASSISTÊNCIA

<b>Produção*</b>	1º Quadrimestre	2º Quadrimestre	3º Quadrimestre	<b>TOTAL</b>
	<b>2023</b>	<b>2023</b>	<b>2023</b>	
0301010110 Consulta Pré-Natal	339	339	254	932
0301010030 Consulta Nível Superior Atenção Básica exceto Médico	1.999	3.235	2.353	7.587
0301010064 Consulta Médica Atenção Básica	4.897	5.112	4.909	14.918
0301010080 Consulta Puericultura	-	-	-	-
0301010072 Consulta Médica Especializada	296	510	118	924
0201020033 Coleta para exame Citopatológico (relatório procedimentos ambulatoriais/ citopatológico)	164	207	164	535
0301010129 Consulta Puerperal	22	20	49	91
0301010048 Consulta Especializada exceto médico	2.255	1.365	543	4.163
0301010137 Consulta/Atendimento Domiciliar na Atenção Básica	37	30	25	92
0301060037 Atendimento Urgência em atenção básica	9	7	6	22

\*relatórios/relatório de consultas por procedimento sintético.

Fonte: MV – SIGSS



# MUNICÍPIO DE PAULA FREITAS

## SECRETARIA MUNICIPAL DE SAÚDE

Maiores informações podem ser consultadas no relatório anexo, da qual foram retiradas as informações acima.

### 7.1 Visitas dos Agentes Comunitários de Saúde



#### PREFEITURA MUNICIPAL DE PAULA FREITAS

#### Relatório do e-SUS

#### Relatório do E-SUS - Desfecho de Visitas - Sintético

Filtros: Data Inicial: 01/09/2023 Data Final: 31/12/2023

CENTRO DE SAUDE RONDINHA		
Visitas em Domicílio (ACS)		
Desfecho de Visitas	Quantidade	
VISITAS REALIZADAS	1.077	
VISITAS RECUSADAS	1	
AUSENTES	94	
Total de visitas de Visitas em Domicílio (ACS)..:		1172
Total de visitas de CENTRO DE SAUDE RONDINHA..:		1172

UAPSF-PROGRAMA DE SAUDE DA FAMILIA DE PAULA FREITAS		
Visitas em Domicílio (ACS)		
Desfecho de Visitas	Quantidade	
VISITAS REALIZADAS	4.692	
VISITAS RECUSADAS	6	
AUSENTES	470	
Total de visitas de Visitas em Domicílio (ACS)..:		5168

Visitas por Procedimentos Realizados		
Desfecho de Visitas	Quantidade	
VISITAS REALIZADAS	607	
Total de visitas de Visitas por Procedimentos Realizados..:		607

Total de visitas de UAPSF-PROGRAMA DE SAUDE DA FAMILIA DE PAULA FREITAS..:		5775
Total Geral..:		6947

Fonte: MV – SIGSS



# MUNICÍPIO DE PAULA FREITAS

## SECRETARIA MUNICIPAL DE SAÚDE

### 7.2 Atendimentos realizados no município

Atendimento/Procedimento	1º Quadrimestre	2º Quadrimestre	3º Quadrimestre
Viagem por pessoa - União da Vitória (com acompanhantes)	2.100	2.613	2.719
Viagem por pessoa – Curitiba, Guarapuava e Ponta Grossa (com acompanhantes)	895	862	783
Viagem por pessoa – Ponta grossa, Irati, São Mateus, Rebouças, Guarapuava.	-	180	238
Oxigenoterapia - Aparelho pelo Estado	6	4	6
Fralda Geriátrica	P – 760un M – 990un G – 400un GG – 964un	P – 480 unidades M – 400 unidades G – 808 unidades GG – 1357 unidades	P – 330 unidades M – 400 unidades G – 1088 unidades GG – 1410 unidades
Leite/espessante	54	80	76
Insulina	NPH frasco: NPH caneta: centro – 739 unidades Rondinha – 253 unidades Regular Frasco: Centro – 26 unidades Rondinha – 3 unidades Regular Caneta: Centro 92 Rondinha – 43	NPH frasco: (Centro 99 – Rondinha 34) NPH caneta: (Centro 551 – Rondinha 204) Regular Frasco: (Centro 29 – Rondinha 3) Regular Caneta: (Centro 85 – Rondinha 32)	NPH frasco: (Centro 65 – Rondinha 8) NPH caneta: (Centro 860 – Rondinha 59) Regular Frasco: (Centro 23 – Rondinha 0) Regular Caneta: (Centro 102 – Rondinha 21)
Kit colostomia (unidades)	120	120	120
Óculos	19	23	89
Cadeira de rodas	7	6	12
Cadeira de banho	3	8	7
Andador	5	3	5
Muleta canadense	3	3	3
Muleta auxiliar	4	5	1

Fonte: setor de assistência social e farmácia municipal.



# MUNICÍPIO DE PAULA FREITAS

## SECRETARIA MUNICIPAL DE SAÚDE

### 7.3 Consultas de Enfermeiros

Profissional	1º Quadrimestre	2º Quadrimestre	3º Quadrimestre	TOTAL
Daiane Jacon	819	681	250	1.750
Raquel de Miranda	682	564	594	1.840
Gisele Lipka Tomczak	466	628	-	1.094
Thayne da Rosa Sicorra	-	6	2	8

Fonte: MV – SIGSS



# MUNICÍPIO DE PAULA FREITAS

## SECRETARIA MUNICIPAL DE SAÚDE

### 7.4 Consultas Médicas

<b>Especialidade</b>	<b>1º Quadrimestre</b>	<b>2º Quadrimestre</b>	<b>3º Quadrimestre</b>	<b>Total</b>
MÉDICO CLÍNICO	973	1.622	2.792	5.387
MÉDICO DA ESTRATÉGIA DE SAÚDE DA FAMÍLIA	3.242	2.927	2.162	8.331
MÉDICO PEDIATRA	397	344	474	1.215
MÉDICO GINECOLOGISTA E OBSTETRA	679	696	590	1.965
MÉDICO PSIQUIATRA	354	425	315	1.094

Fonte: MV – SIGSS (relatório de consultas > sintético por especialidades)

É importante informar que embora haja discriminação entre as consultas de “clínico geral” e de “médico da estratégia de saúde da família”, na prática, ambas são consultas clínicas.



# MUNICÍPIO DE PAULA FREITAS

## SECRETARIA MUNICIPAL DE SAÚDE

### 7.5 Consultas Psicológicas

Profissional	1º Quadrimestre	2º Quadrimestre	3º Quadrimestre	Total
Cristiane Wenger	72	117	102	291
Paola Cardoso	220	279	120	619

Fonte: MV – SIGSS

Vale informar que a profissional Cristiane possui contrato de trabalho de 10h/semanais, já a profissional Paola, 40h/semanais, ambas concursadas.

### 7.6 Relatório de Procedimentos Ambulatoriais - Por Estabelecimento de Saúde



PREFEITURA MUNICIPAL DE PAULA FREITAS

#### Relatório de Procedimentos Ambulatoriais

##### Relatório de Procedimentos Ambulatoriais - Por Unidade de Saúde - Sintético

Filtros: Data Inicial: 01/09/2023 Data Final: 31/12/2023

Sexo: Ambos

Unidade	Quantidade	%
94-1 UAPSF-PROGRAMA DE SAUDE DA FAMILIA DE PAULA FREITAS	22848	62,77 %
93-1 CENTRO DE SAUDE RONDINHA	7339	20,16 %
91-1 CENTRO DE SAUDE DE PAULA FREITAS	3476	9,55 %
2195-1 ESPACO DE SAUDE WDD (CLINICA FISIO)	1335	3,67 %
97-1 POSTO DE SAUDE CARAZINHO	964	2,65 %
95-1 CLINICA DE FISIOTERAPIA	230	0,63 %
1994-1 UNIDADE DE SAUDE E BEM ESTAR	203	0,56 %
374-1 POSTO DE SAUDE BELA VISTA	5	0,01 %
<b>Total Geral..:</b>	<b>36.400</b>	

Fonte: MV – SIGSS



# MUNICÍPIO DE PAULA FREITAS

## SECRETARIA MUNICIPAL DE SAÚDE

### 7.7 Relatório de Procedimentos Ambulatoriais – Por Profissional de Saúde

Abaixo temos a relação de alguns profissionais com o respectivo número de procedimentos ambulatoriais realizados, tal qual, na tabela que segue constam apenas os profissionais que realizaram mais de 100 procedimentos, o relatório completo com a produção realizada de todos os profissionais encontra-se disponível anexo.



#### PREFEITURA MUNICIPAL DE PAULA FREITAS

### Relatório de Procedimentos Ambulatoriais

#### Relatório de Procedimentos Ambulatoriais - Por Profissional de Saúde - Sintético

Filtros: Data Inicial: 01/09/2023 Data Final: 31/12/2023  
Sexo: Ambos

Profissional	CBO	Quantidade	%
CIRLEIA CAVANHA	TÉCNICO DE ENFERMAGEM 322205	6297	17,30 %
MARIA LUCIANE CARDOZO	TÉCNICO DE ENFERMAGEM 322205	4586	12,60 %
IRENE ARAUJO	TÉCNICO DE ENFERMAGEM 322205	3734	10,26 %
ANA PAULA BALARDINI	TÉCNICO DE ENFERMAGEM 322205	3080	8,46 %
ROSEMARI QUADROS DA SILVA	TÉCNICO DE ENFERMAGEM 322205	3020	8,30 %
MARCELE RENATA KLOC	TÉCNICO DE ENFERMAGEM DA ESTRATÉGIA DE SAÚDE DA FAMÍLIA	2829	7,77 %
ANDREZZA CORDEIRO	TÉCNICO DE ENFERMAGEM DA ESTRATÉGIA DE SAÚDE DA FAMÍLIA	2790	7,66 %
ACACIA PATRICIA PINTO STUCKI	TÉCNICO DE ENFERMAGEM DA ESTRATÉGIA DE SAÚDE DA FAMÍLIA	2074	5,70 %
CARINA BALSANELLO	TÉCNICO DE ENFERMAGEM DA ESTRATÉGIA DE SAÚDE DA FAMÍLIA	1592	4,37 %
LAURA TEMCZYNA HAMAN	TÉCNICO DE ENFERMAGEM 322205	1516	4,16 %
JOAO JUNIOR DOZOREC	FISIOTERAPEUTA GERAL 223605	1335	3,67 %
MARCIO JOSE BERNARDINI	AGENTE DE COMBATE ÀS ENDEMIAS 515140	607	1,67 %
RAQUEL DE MIRANDA	ENFERMEIRO DA ESTRATÉGIA DE SAÚDE DA FAMÍLIA 223565	603	1,66 %
DAIANE JACON	ENFERMEIRO DA ESTRATÉGIA DE SAÚDE DA FAMÍLIA 223565	507	1,39 %
ACACIA PATRICIA PINTO STUCKI	TÉCNICO DE ENFERMAGEM 322205	327	0,90 %
CHRISTINE ALMEIDA AZEVEDO	MÉDICO CLÍNICO 225125	263	0,72 %
LUIZA SOARES ROSA	FISIOTERAPEUTA GERAL 223605	230	0,63 %
ARINE ROCHA KONIG	TÉCNICO EM ACUPUNTURA 322105	203	0,56 %
THAYNE DA ROSA SICORRA	ENFERMEIRO 223505	159	0,44 %
JESSICA SCHIER ZAIONS	MÉDICO GINECOLOGISTA E OBSTETRA 225250	125	0,34 %
FLAVIA TAIS WAISMANN	ENFERMEIRO 223505	109	0,30 %

Fonte: MV – SIGSS



# MUNICÍPIO DE PAULA FREITAS

## SECRETARIA MUNICIPAL DE SAÚDE

### 7.8 Relatório de Procedimentos Ambulatoriais – Por Procedimento

Abaixo seguem listados os procedimentos de maior quantidade realizados, mais especificamente, com mais de 100 procedimentos, para maiores informações, consultar o relatório na íntegra que consta anexo.



#### PREFEITURA MUNICIPAL DE PAULA FREITAS

### Relatório de Procedimentos Ambulatoriais

#### Relatório de Procedimentos Ambulatoriais - Quantitativo Geral - Sintético

Filtros: Data Inicial: 01/09/2023 Data Final: 31/12/2023  
Sexo: Ambos

Procedimento	Quantidade	Valor Total	%
0301040079 ESCUTA INICIAL ORIENTAÇÃO ACOLHIMENTO A DEMANDA ESPONT	9107	0.00	25,02 %
0301100039 AFERICAO DE PRESSAO ARTERIAL	5266	0.00	14,47 %
0098900108 MEDICAO DE PESO	4813	0.00	13,22 %
0098900107 MEDICAO DE ALTURA	4502	0.00	12,37 %
0098900106 AFERICAO DE TEMPERATURA	3553	0.00	9,76 %
0301100209 ADMINISTRAÇÃO DE MEDICAMENTOS POR VIA INTRAMUSCULAR	1442	0.00	3,96 %
0302050027 ATENDIMENTO FISIOTERAPÊUTICO NAS ALTERAÇÕES MOTORAS	1029	4805.43	2,83 %
0101030010 VISITA DOMICILIAR POR PROFISSIONAL DE NIVEL MEDIO	830	0.00	2,28 %
0214010015 GLICEMIA CAPILAR	801	0.00	2,20 %
0101040083 MEDIÇÃO DE PESO	500	0.00	1,37 %
0101040075 MEDIÇÃO DE ALTURA	396	0.00	1,09 %
0301100195 ADMINISTRAÇÃO DE MEDICAMENTOS POR VIA ENDOVENOSA	375	0.00	1,03 %
0302050019 ATENDIMENTO FISIOTERAPÊUTICO EM PACIENTES NO PRÉ E PÓS-	309	1962.15	0,85 %
0301050058 ASSISTENCIA DOMICILIAR POR PROFISSIONAL DE NIVEL MEDIO	270	0.00	0,74 %
0000000333 OXIMETRIA	262	0.00	0,72 %
0301100268 PREPARAÇÃO PARA O ELETROCARDIOGRAMA	249	0.00	0,68 %
0301040117 SESSÃO DE MASSOTERAPIA	203	0.00	0,56 %
0211020036 ELETROCARDIOGRAMA COM LAUDO	201	1035.15	0,55 %
0301100284 CURATIVO SIMPLES	190	0.00	0,52 %
0301100225 ADMINISTRAÇÃO DE MEDICAMENTOS POR VIA SUBCUTÂNEA (SC)	184	0.00	0,51 %
0302060014 ATENDIMENTO FISIOTERAPÊUTICO EM PACIENTE C/	178	831.26	0,49 %
0201020041 COLETA DE MATERIAL P/ EXAME LABORATORIAL	175	0.00	0,48 %
0401010023 CURATIVO GRAU I C/ OU S/ DEBRIDAMENTO (POR PACIENTE)	174	0.00	0,48 %
0201020033 COLETA DE MATERIAL P/ EXAME CITOPATOLOGICO DE COLO UTERINO	167	0.00	0,46 %
0301100217 ADMINISTRAÇÃO DE MEDICAMENTOS POR VIA ORAL	144	0.00	0,40 %
0301010030 CONSULTA DE PROFISSIONAIS DE NIVEL SUPERIOR NA ATENCAO	124	0.00	0,34 %
0301060045 ATENDIMENTO DE URGENCIA EM ATENCAO BASICA C/ OBSERVACAO	101	0.00	0,28 %

Fonte: MV – SIGSS



# MUNICÍPIO DE PAULA FREITAS

## SECRETARIA MUNICIPAL DE SAÚDE

### 8 REDE ASSISTENCIAL PRÓPRIA

O esquema gráfico a seguir representa a estrutura da rede assistencial do município.

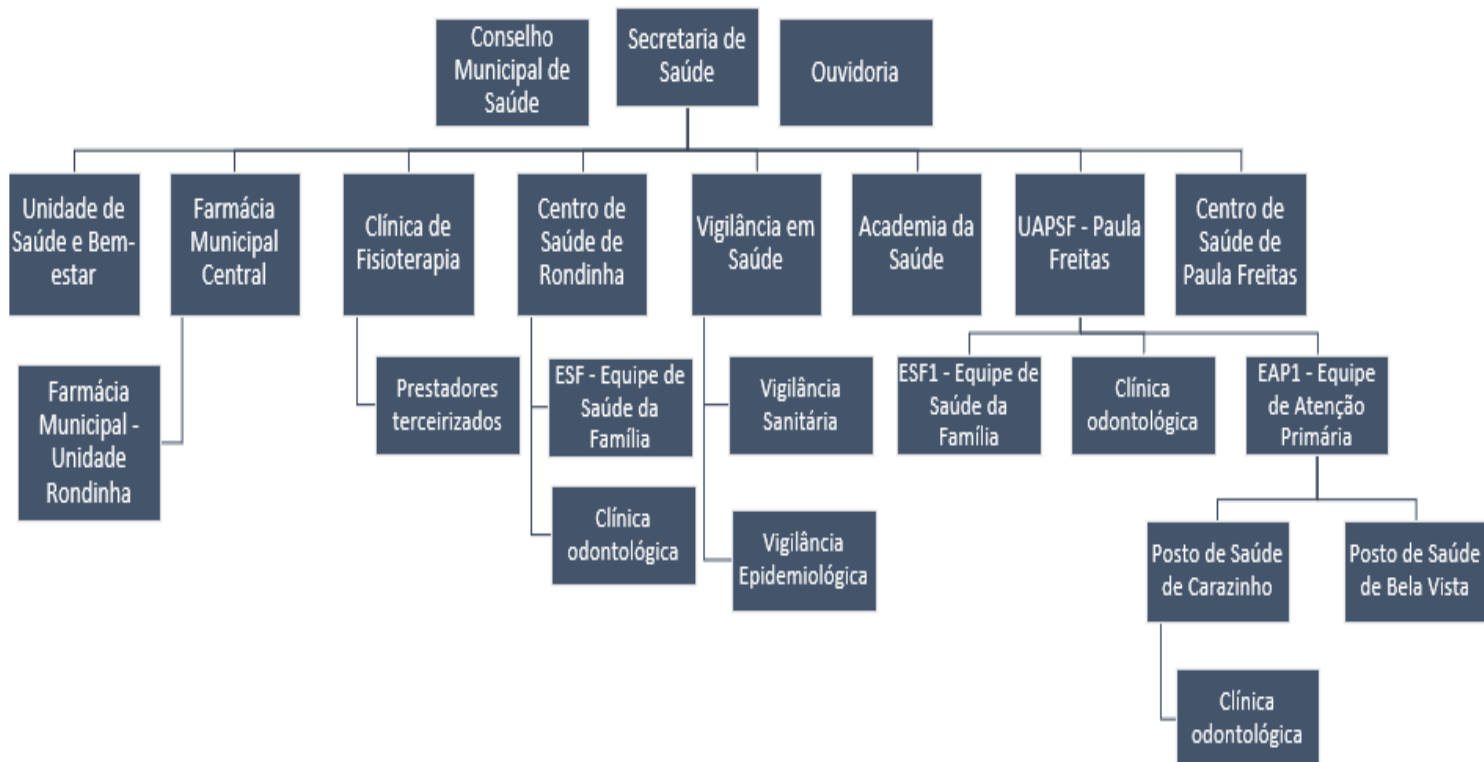

Fonte: Secretaria Municipal de Saúde.



# MUNICÍPIO DE PAULA FREITAS

## SECRETARIA MUNICIPAL DE SAÚDE

### 9 ESPECIALIDADES

#### 9.1 Consultas Especializadas Realizadas Pelo CISVALI



#### CISVALI-CONS. INTERMUN. DE SAUDE DO VALE DO IGUACU

### Relatório de Consulta Sintético por Especialidades

Filtros: Data Inicial: 01/09/2023 Data Final: 31/12/2023

Hora Inicial: 00:00 Hora Final: 23:59

Convênios: 9-1 - CISVALI PESSOA JURIDICA

Solicitante: 9-1 - PAULA FREITAS

Consultas Especializadas / Consultas e Reconsultas / Não Faltantes, Não Cancelados, Não Desmarcados /

Ordenação: Quantidade

Especialidade	Quantidade	Vlr. Médio Unit	Valor Total	%
225265 MÉDICO OFTALMOLOGISTA 225265	207	67,00	13.869,00	30,90 %
225270 MÉDICO ORTOPEDISTA E TRAUMATOLOGISTA	164	67,00	10.988,00	24,48 %
225203 MÉDICO EM CIRURGIA VASCULAR 225203	89	67,00	5.963,00	13,28 %
225125 MÉDICO CLÍNICO 225125	42	67,00	2.814,00	6,27 %
225285 MÉDICO UROLOGISTA 225285	37	67,00	2.479,00	5,52 %
225135 MÉDICO DERMATOLOGISTA 225135	26	67,00	1.742,00	3,88 %
225120 MÉDICO CARDIOLOGISTA 225120	25	67,00	1.675,00	3,73 %
225275 MÉDICO OTORRINOLARINGOLOGISTA 225275	23	67,00	1.541,00	3,43 %
225165 MÉDICO GASTROENTEROLOGISTA 225165	20	67,00	1.340,00	2,99 %
225250 MÉDICO GINECOLOGISTA E OBSTETRA 225250	15	67,00	1.005,00	2,24 %
225260 MÉDICO NEUROCIRURGIÃO 225260	12	67,00	804,00	1,79 %
225155 MÉDICO ENDOCRINOLOGISTA E METABOLOGISTA	10	67,00	670,00	1,49 %
<b>Total Geral..:</b>	<b>670</b>		<b>44.890,00</b>	

Fonte: MV – SIGSS



# MUNICÍPIO DE PAULA FREITAS

## SECRETARIA MUNICIPAL DE SAÚDE

### 9.2 Consultas Especializadas TFD – Tratamento Fora de Domicílio

DESCRIÇÃO	SETEMBRO		OUTUBRO		NOVEMBRO		DEZEMBRO		TOTAL - 3º quadri	
	CARE	e-sus	CARE	e-sus	CARE	e-sus	CARE	e-sus	CARE	e-sus
Cirurgia Vascular	2	0	2	0	2	0	1	0	7	0
Neurologia	1	0	0	0	0	0	1	2	2	2
Neurologia pediátrica	0	0	0	0	0	0	0	0	0	0
Oftalmologia	2	0	0	2	3	2	4	1	9	5
Ortopedia pediátrica	0	0	1	0	0	0	0	0	1	0
Ortopedia	3	0	8	0	5	0	5	0	21	0
Otorrinolaringologista pediátrica	5	0	5	0	9	0	1	0	20	0
Obesidade morbida- Bariátrica	0	0	0	0	0	7	0	0	0	7
Otorrinolaringologista	1	0	1	0	0	0	0	0	2	0
Reumatologia pediátrica	0	0	0	0	0	0	0	0	0	0
Reumatologia geral	0	0	0	0	0	0	0	0	0	0
Cardiologia geral	0	0	0	0	0	0	0	0	0	0
Cardiologia pediátrica	0	0	0	0	0	0	0	0	0	0
Cirurgia pediátrica geral	0	0	0	0	2	0	1	0	3	0
Dermatologia pediátrica	0	0	1	0	0	0	0	0	1	0
Cirurgia Geral	6	0	11	0	14	0	8	1	39	1
Dermatologia	3	1	0	0	1	0	0	0	4	1
Urologia geral	3	0	1	0	3	1	6	1	13	2
Cirurgia cardiovascular - cirurgia cardíaca	0	0	0	0	0	0	0	0	0	0
Cancerologia/ oncologia/radioterapia	0	0	0	0	0	0	2	0	2	0
Alergia e imunologia/hematologia	1	0	1	0	0	0	0	0	2	0
Coloproctologia rocio	0	0	0	0	0	0	0	0	0	0
Órtese e prótese	0	0	0	0	0	0	0	0	0	0
Gastro/transplante hepático	0	0	0	0	0	0	0	0	0	0
Gastro pediátrico	0	0	0	0	0	0	0	0	0	0
Cirurgia buco maxilo	0	0	1	0	1	0	0	0	2	0
Laqueadura	0	0	0	0	6	0	0	0	6	0
Ginecológica	2	0	0	0	3	0	5	0	10	0
Cirurgia Plástica	0	0	0	0	0	0	0	0	0	0
Endócrino geral	0	0	0	0	0	0	0	0	0	0
Mastologia	1	0	0	0	0	0	0	0	1	0
Genética doenças raras	0	0	0	0	0	0	0	0	0	0
Nefrologia	1	0	1	0	1	0	0	0	3	0
Hepatologista	0	0	0	0	0	0	0	0	0	0
Bariátrica	0	0	0	0	0	0	0	0	0	0
Pneumologia	0	0	0	0	0	0	0	0	0	0
Fonoaudiologia	0	0	0	0	0	0	0	0	0	0
Consultas Ambulatoriais de Feridas	0	0	0	0	0	0	0	0	0	0
Radiografia	5	0	9	0	0	0	2	0	16	0
Pneumologia pediátrica	0	0	0	0	0	0	0	0	0	0
Consulta transplante de pâncreas/rim	0	0	0	0	0	0	0	0	0	0
Cintilografia de ossos	0	0	0	0	0	0	0	0	0	0
Cintilografia de tireoide	0	0	0	0	0	0	0	0	0	0
Cintilografia do miocárdio	2	0	0	0	0	0	0	0	2	0
(PET-CT) TC p/ Emissão de Pósitrons	1	0	0	0	0	0	0	0	1	0
Anestesiologia	7	0	0	0	8	0	4	0	19	0
Eletoencefalograma	0	0	0	0	0	0	0	0	0	0
Neurocirurgia pediátrica	1	0	0	0	0	0	0	0	1	0
Neurocirurgia	0	0	1	0	0	0	1	0	2	0
Polissonografia	0	0	1	0	0	0	1	0	2	0
Infectologia	0	0	0	0	0	0	0	0	0	0
Cirurgia torácica	0	0	0	0	0	0	0	0	0	0
Psiquiatria	0	0	0	0	0	0	0	0	0	0
Tomografias	5	0	1	0	8	0	4	0	18	0
Cirurgia endovascular	0	0	0	0	0	0	0	0	0	0
Cirurgia do aparelho digestivo	0	0	0	0	0	0	0	0	0	0
Órtese e prótese Unicentro	2	0	1	0	0	0	0	0	3	0
Fisioterapia Regional	0	0	4	0	10	0	0	0	14	0
Ultrassonografia	1	0	0	0	1	0	0	0	2	0
Ressonâncias	1	0	1	0	1	0	1	0	4	0
<b>TOTAL</b>	<b>56</b>	<b>1</b>	<b>51</b>	<b>2</b>	<b>78</b>	<b>10</b>	<b>47</b>	<b>5</b>	<b>232</b>	<b>18</b>

Fonte: TFD - Sistema CARE e e-saúde.



# MUNICÍPIO DE PAULA FREITAS

## SECRETARIA MUNICIPAL DE SAÚDE

### 9.3 Exames

Segue abaixo relatório de exames realizados. Estão apresentados os exames com até cento e cinquenta procedimentos realizados. Para uma consulta mais detalhada, encontra-se disponível relatório completo nos anexos.



CISVALI-CONS. INTERMUN. DE SAUDE DO VALE DO IGUAÇU

### Relatório de Exames Síntico Quantitativo Geral

Filtros: Data Inicial: 01/09/2023 Data Final: 31/12/2023  
Unidade Solicitante: PAULA FREITAS

Exame	Qtde.	Vlr. Médio Unit.	Valor Total	%
0202020380 HEMOGRAMA COMPLETO	1.371	4,11	5.634,81	5,59 %
0202010473 DOSAGEM DE GLICOSE	1.173	1,85	2.170,05	4,78 %
0202050017 ANALISE DE CARACTERES FISICOS, ELEMENTOS E SEDIMENTOS NA URINA	1.089	3,70	4.029,30	4,44 %
0202080080 CULTURA DE BACTERIAS P/ IDENTIFICACAO	1.028	5,62	5.777,36	4,19 %
0202010317 DOSAGEM DE CREATININA	1.000	1,85	1.850,00	4,08 %
0202080013 ANTIBIOGRAMA	963	4,98	4.795,74	3,93 %
0202060250 DOSAGEM DE HORMONIO TIREOESTIMULANTE (TSH)	932	12,54	11.687,28	3,80 %
0202010295 DOSAGEM DE COLESTEROL TOTAL	927	1,85	1.714,95	3,78 %
0202010279 DOSAGEM DE COLESTEROL HDL	921	3,51	3.232,71	3,76 %
0202010678 DOSAGEM DE TRIGLICERIDEOS	892	3,51	3.130,92	3,64 %
0202010287 DOSAGEM DE COLESTEROL LDL	890	15,00	13.350,00	3,63 %
0202010643 DOSAGEM DE TRANSAMINASE GLUTAMICO-OXALACETICA (TGO)	763	2,01	1.533,63	3,11 %
0202010651 DOSAGEM DE TRANSAMINASE GLUTAMICO-PIRUVICA (TGP)	762	2,01	1.531,62	3,11 %
0202010694 DOSAGEM DE UREA	726	1,85	1.343,10	2,96 %
0202010767 DOSAGEM DE 25 HIDROXIVITAMINA D	682	15,24	10.393,68	2,78 %
0202010600 DOSAGEM DE POTASSIO	586	1,85	1.084,10	2,39 %
0202010503 DOSAGEM DE HEMOGLOBINA GLICOSILADA	583	16,00	9.328,00	2,38 %
0202060381 DOSAGEM DE TIROXINA LIVRE (T4 LIVRE)	537	12,54	6.733,98	2,19 %
0202010120 DOSAGEM DE ACIDO URICO	493	1,85	912,05	2,01 %
0202010708 DOSAGEM DE VITAMINA B12	338	15,24	5.151,12	1,38 %
0202010384 DOSAGEM DE FERRITINA	264	15,59	4.115,76	1,08 %
0202010325 DOSAGEM DE CREATINOFOSFOQUINASE CPK	263	3,68	967,84	1,07 %
0090000090 ULTRASSONOGRAFIA DE ABDOMEN TOTAL - 100% PREFEITURA	226	92,83	20.979,58	0,92 %
0202040127 PESQUISA DE OVOS E CISTOS DE PARASITAS	215	1,65	354,75	0,88 %
0202050092 DOSAGEM DE MICROALBUMINA NA URINA	214	8,12	1.737,68	0,87 %
0202010392 DOSAGEM DE FERRO SERICO	199	5,21	1.036,79	0,81 %
0202030105 DOSAGEM DE ANTIGENO PROSTATICO ESPECIFICO (PSA)	160	16,42	2.627,20	0,65 %

Fonte: MV – SIGSS.



# MUNICÍPIO DE PAULA FREITAS

## SECRETARIA MUNICIPAL DE SAÚDE

### 10 FISIOTERAPIA

O trabalho prestado na Unidade de Saúde de Paula Freitas está engajado no setor de fisioterapia dentre as especialidades: Fisioterapia Traumato-Ortopédica, fisioterapia respiratória, fisioterapia cardiovascular, distúrbio neuro funcional, fisioterapia oncologia, fisioterapia pélvica, fisioterapia pediátrica, saúde do idoso, saúde da mulher, saúde coletiva, promoção e prevenção da saúde.

A demanda é composta de encaminhamentos médicos da própria unidade de saúde ou por especialistas.

Segue relatório dos atendimentos prestados no período.

PROFISSIONAL	TOTAL CONSULTAS 3º QUADRIMESTRE
Luisa Soares Rosa	225
João Junior Dozorec	1332
Hospital Regional	14
<b>TOTAL</b>	<b>1571</b>

Fonte: MV – SIGSS.

Os atendimentos de fisioterapia são oferecidos por meio de clínica de fisioterapia própria e por serviços terceirizados.

Na clínica de fisioterapia própria o município dispõe de servidor atuante na carga horaria de 30 horas semanais, cumprindo horários de segunda à quinta-feira das 8h00 às 11h30 e das 13h00 às 17h00. Neste caso, o município oferece além dos atendimentos na clínica, atendimentos domiciliares.

No caso de serviços terceirizados, os atendimentos são realizados somente nas dependências da clínica prestadora, dentre os quais, o profissional João Junior Dozorec presta serviços por meio de contrato firmado por meio de licitação. Já o Hospital Regional, através de custeio por parte do Estado, sendo realizados agendamentos via sistema CARE.



# MUNICÍPIO DE PAULA FREITAS

## SECRETARIA MUNICIPAL DE SAÚDE

### 11 ACADEMIA DA SAÚDE

O município de Paula Freitas foi habilitado no ano de 2011 para a implantação do Programa Academia de Saúde no valor empenhado de R\$ 180.000,00, através do número da proposta 75687954000111001. Desta forma a obra foi concluída e temos 1 (uma) unidade em funcionamento que recebe recurso mensal de R\$3.000,00.

A programação, conforme repassada pelo profissional responsável pela academia, segue o seguinte cronograma:

CRONOGRAMA DE ATIVIDADES DA ACADEMIA DA SAÚDE PAULA FREITAS - PR				
PROFISSIONAL DE EDUCAÇÃO FÍSICA – SANDER MARCELO ROSA – 032040-G/PR				
SEGUNDA	TERÇA	QUARTA	QUINTA	SEXTA
FUNCIONAL MUSCULAÇÃO 06:30/08:00	CORRIDA FUNCIONAL 06:30/07:30	FUNCIONAL MUSCULAÇÃO 06:30/08:00	CORRIDA FUNCIONAL 06:30/07:30	
PILATES 08:00/08:45	PILATES VARGEM G. 09:00/09:40	PILATES 08:00/08:45	PILATES VARGEM G. 09:00/09:40	
MUSCULAÇÃO 08:50/09:30	FUNCIONAL VARGEM G. 09:50/10:20	MUSCULAÇÃO 08:50/09:30	FUNCIONAL VARGEM G. 09:50/10:20	
CORRIDA 09:45/10:45		CORRIDA 09:45/10:45		
FUNCIONAL 11:15/12:00	FUNCIONAL 11:15/12:00	FUNCIONAL 11:15/12:00	FUNCIONAL 11:15/12:00	
INTERVALO 12:00/13:00	INTERVALO 12:00/13:00	INTERVALO 12:00/13:00	INTERVALO 12:00/13:00	
ATIVIDADE COM ALUNOS APAE 13:20/14:00	ORGANIZAÇÃO PLANEJAMENTO	ORGANIZAÇÃO PLANEJAMENTO	ATIVIDADE COM ALUNOS APAE 13:20/14:00	
FUNCIONAL/MUSCULAÇÃO 14:00/15:00	FUNCIONAL/MUSCULAÇÃO 14:00/15:00	FUNCIONAL/MUSCULAÇÃO 14:00/15:00	FUNCIONAL/MUSCULAÇÃO 14:00/15:00	
PILATES 15:00/16:00		PILATES 15:00/16:00		
LIMPEZA/ORGANIZAÇÃO	LIMPEZA/ORGANIZAÇÃO	LIMPEZA/ORGANIZAÇÃO	LIMPEZA/ORGANIZAÇÃO	

Fonte: academia da saúde.



# MUNICÍPIO DE PAULA FREITAS

## SECRETARIA MUNICIPAL DE SAÚDE

Abaixo segue os atendimentos realizados pelo profissional que atua na Academia da Saúde:



PREFEITURA MUNICIPAL DE PAULA FREITAS

### Relatório de Procedimentos Coletivos Sintético Quantitativo Geral

Filtros: Data Inicial: 01/09/2023 Data Final: 31/12/2023  
Profissional: 6716-3 - SANDER MARCELO ROSA - 704103129097577

Procedimento	Qtd Proced.	Qtd Usuários	Valor Unitário	Valor Total	%
0101010036 PRATICA CORPORAL / ATIVIDADE FISICA EM GRUPO	337	1.271	0,00	0,00	76,02 %
0301040087 ATENDIMENTO EM GRUPO NA ATENÇÃO BÁSICA	78	401	0,00	0,00	23,98 %
<b>Total de Procedimentos..:</b>	<b>415</b>	<b>Total de Usuários..:</b>	<b>1.672</b>	<b>0,00</b>	

#### Relatório de Procedimentos Coletivos Sintético - Quantitativo Geral

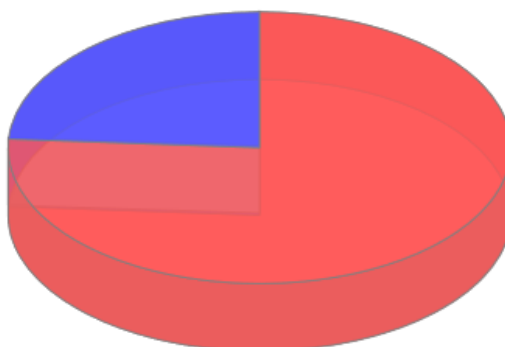

● PRATICA CORPORAL / ATIVIDADE FISICA EM GRUPO
● ATENDIMENTO EM GRUPO NA ATENÇÃO BÁSICA

Fonte: MV – SIGSS

É importante informar que a academia da Saúde oferece aulas nas modalidades: funcional, musculação, pilates (terceira idade), pilates para processos crônicos da lombar e pelve, hits para perda de peso, além de trabalhos em conjunto com a equipe de saúde nas doenças como diabetes, hipertensão, recuperação da capacidade pulmonar pós COVID e turmas em conjunto com equipe de fisioterapia.

A ideia principal dos trabalhos na academia da saúde é a de desenvolver na comunidade a prática da atividade física como mecanismo preventivo contra inúmeras doenças que afligem o corpo humano e de prevenir o surgimento de processos crônicos em nosso corpo devido ao esforço repetitivo ao qual nosso trabalho nos condiciona.



# MUNICÍPIO DE PAULA FREITAS

## SECRETARIA MUNICIPAL DE SAÚDE

### 12 SERVIÇO SOCIAL

O Serviço Social da Secretaria Municipal de Saúde de Paula Freitas, atua juntamente aos usuários do Sistema Único de Saúde - SUS, efetivando por meio do seu trabalho o acesso aos usuários às políticas de saúde, tendo como foco em suas ações os princípios da Lei que regulamenta as ações e serviços da saúde, sendo esta a Lei de n.º 8080, de 19/09/1990.

Os usuários que procuram o Serviço Social trazem consigo inúmeras questões como solicitação de medicamentos que não pertencem a farmácia básica da saúde, exames que não são preconizados pelo ministério da saúde em relação à atenção básica, solicitação de ortose e prótese, solicitação de internação a usuário de álcool e outras drogas e pacientes com transtornos mentais, solicitação de suplementação alimentar entre outros.

O perfil dos usuários é diversificado, a população em geral necessita do Serviço Social, não apenas aqueles que são fragilizados socioeconomicamente, mas sim todos sem distinção.

O Serviço Social na Saúde atua na efetivação do direito à saúde, tal como prevê a Constituição Federal de 1988. No âmbito da Atenção Básica, consiste em promover cursos, seminários, debates, oficinas, articulação de profissionais e saberes, etc. em torno da implementação das políticas, programas e serviços de saúde tal como prescreve a vasta legislação da área. Também tem a finalidade de assessorar o “processo de implantação, (re)estruturação e funcionamento dos conselhos gestores das unidades de saúde, dos conselhos distritais e municipais” (COSTA, 2009, p. 337).



# MUNICÍPIO DE PAULA FREITAS

## SECRETARIA MUNICIPAL DE SAÚDE

A profissional efetiva Erika Chagas Justimiano Ferreira prestou seus atendimentos finalizando o período conforme relatório:



### PREFEITURA MUNICIPAL DE PAULA FREITAS

#### Relatório de Consulta Sintético por Profissionais

Filtros: Data Inicial: 01/09/2023 Data Final: 31/12/2023  
Hora Inicial: 00:00 Hora Final: 23:59  
Profissional: 6498-3 - ERIKA CHAGAS JUSTIMIANO FERREIRA - 709801098225199  
Ambas / Consultas e Reconsultas / Não Faltantes, Não Cancelados, Não Desmarcados /  
Ordenação: Quantidade

Profissional	Quantidade	Valor Total	%
6498-3 ERIKA CHAGAS JUSTIMIANO FERREIRA	184	1.288,00	100,00 %
<b>Total Geral..:</b>	<b>184</b>	<b>1.288,00</b>	

#### Relatório de Consulta Sintético - por Profissionais

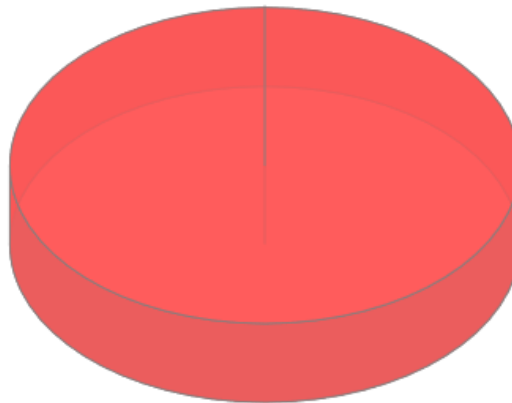

● ERIKA CHAGAS JUSTIMIANO FERREIRA=184

Fonte: MV – SIGSS

O Presente instrumento visa apresentar os atendimentos prestados à população de Paula Freitas/PR pela Secretaria Municipal de Saúde através setor de Serviço Social. Tendo em vista a situação eclodida diante da pandemia, é algo provável, porém incerto, que resultarão em situações de vulnerabilidades ou riscos, principalmente em se tratando das populações das camadas mais vulneráveis da sociedade, logo, a oferta dos serviços e concessões dos benefícios se caracterizam enquanto uma contingência social, visando ofertar benefícios na perspectiva de direito, enquanto conjunto de proteção social previsto na Política de Assistência Social. As situações de vulnerabilidade das áreas de abrangências constatadas diante



# MUNICÍPIO DE PAULA FREITAS

## SECRETARIA MUNICIPAL DE SAÚDE

a demanda das famílias serão avaliadas e revistas periodicamente, tendo em vista a situação, evolução e agravamento social, para garantir que o nível de proteção adequado para que seja garantido a todos que necessitarem, como preconiza a assistência social enquanto política pública de responsabilidade orientada pela Lei Orgânica da Assistência Social (LOAS) e pelo Sistema Único de Assistência Social (SUAS), de modo a organizar a gestão da oferta dos serviços.

As famílias que se encontram em fragilidade em virtude da pandemia do novo coronavírus na perspectiva condizente ao SUAS temos por finalidade trabalhar a política do SUAS de forma integrada e participativa, ou seja, nas três esferas de governo aprimorando os instrumentos necessários para atendimento, oferta, fluxo, divulgação e monitoramento dos serviços e benefícios disponíveis. Assegurando o fortalecimento e articulação da rede em ações conjuntas de caráter intersetorial para a minimização dos danos ocasionados por conta do isolamento social atendendo as eventuais necessidades dos demandantes dos serviços.

O atendimento prestado aos usuários da secretaria de saúde tem como objetivo, contribuir e instrumentalizar os equipamentos de execução da política de assistência social na saúde enquanto propagadores e executores dos serviços e de reforçar a importância do monitoramento, da avaliação e efetividade da oferta sem interrupção, executando os serviços de forma segura tanto à população quanto aos trabalhadores. Garantindo atendimentos como:

- Definir ações emergenciais de gestão e ofertas da Assistência Social na saúde diante da pandemia
- Contribuir para a concretização da medida de isolamento junto às famílias e indivíduos em situação de risco e/ou vulnerabilidade social;
- Intensificar a proteção social famílias e indivíduos em situação de risco e/ou vulnerabilidade social, contaminadas ou não;
- Garantir sobrevivência da população mais vulnerável, impedida de desenvolver suas atividades laborais, estando contaminadas ou não.
- Prestar orientações (individuais e coletivas) e ou encaminhamentos quanto aos direitos sociais da população usuária, no sentido de democratizar as informações;



# MUNICÍPIO DE PAULA FREITAS

## SECRETARIA MUNICIPAL DE SAÚDE

- Realizar abordagem individual e/ou grupal, tendo como objetivo trabalhar os determinantes sociais da saúde dos usuários, familiares e acompanhantes;
- Criar mecanismos e rotinas de ação que facilitem e possibilitem o acesso dos usuários aos serviços, bem como a garantia de direitos na esfera da seguridade social;
- Realizar visitas domiciliar quando avaliada a necessidade pelo profissional do Serviço Social;
- Trabalhar com as famílias no sentido de fortalecer seus vínculos, na perspectiva de torná-las sujeitos do processo de promoção, proteção, prevenção e recuperação da saúde.

A conclusão dos trabalhos realizados neste período, apresentou com definição das metas a prioridades diante da pandemia, não significa necessariamente o findar do trabalho, pois se trata de um instrumento de planejamento, dessa forma é importante que seja entendido como um processo contínuo que deverá ser avaliado constantemente estando passível a alterações, com vistas a atender as situações emergenciais de calamidade. Devendo ser revisto sempre que houver alterações significativas nas condições operacionais, institucionais diante do ordenamento das publicações oficiais do Governo Federal, Estadual e Municipal que elencará em possíveis mudanças na execução da oferta dos serviços diante do papel do SUAS no enfrentamento a pandemia. Certamente essas medidas contribuirão para divulgação e por consequência a ampliação e garantia do acesso aos benefícios às famílias ou indivíduos que se apresentem em situação para essa demanda.



# MUNICÍPIO DE PAULA FREITAS

## SECRETARIA MUNICIPAL DE SAÚDE

### 13 ODONTOLOGIA

#### 13.1 Procedimentos Realizados

A seguir apresentamos os procedimentos de odontologia de maior realização, os procedimentos totais com informações adicionais encontram-se anexo para uma consulta mais ampla.



#### PREFEITURA MUNICIPAL DE PAULA FREITAS

### Relatório de Procedimentos Odontológicos

#### Sintético Quantitativo Geral

Filtros: Data Inicial: 01/09/2023 Data Final: 31/12/2023

Procedimento	Quantidade	%
0101020104 ORIENTAÇÃO DE HIGIENE BUCAL	660	14,36 %
0307030059 RASPAGEM ALISAMENTO E POLIMENTO SUPRAGENGIVAIS POR SEXTANTE	482	10,49 %
0307010120 RESTAURAÇÃO DE DENTE PERMANENTE POSTERIOR COM RESINA COMPOSTA	466	10,14 %
0307010031 RESTAURACAO DE DENTE PERMANENTE ANTERIOR	403	8,77 %
0101020074 APLICACAO TOPICA DE FLUOR (INDIVIDUAL POR SESSAO)	355	7,72 %
0101020090 SELAMENTO PROVISORIO DE CAVIDADE DENTARIA	257	5,59 %
0307030024 RASPAGEM ALISAMENTO SUBGENGIVAIS (POR SEXTANTE)	250	5,44 %
0307010074 TRATAMENTO RESTAURADOR ATRAUMÁTICO (TRA/ART)	202	4,39 %
0098900110 CONSULTA DE CONCLUSAO DE TRATAMENTO ODONTOLOGICO	172	3,74 %
0307030040 PROFILAXIA REMOÇÃO DA PLACA BACTERIANA	134	2,91 %
0307040151 AJUSTE OCLUSAL	131	2,85 %
0098900113 ALTERACAO EM TECIDOS MOLES	98	2,13 %
0307020029 CURATIVO DE DEMORA C/ OU S/ PREPARO BIOMECANICO	92	2,00 %
0414020138 EXODONTIA DE DENTE PERMANENTE	90	1,96 %
0101020058 APLICACAO DE CARIOSTATICO (POR DENTE)	78	1,70 %
0204010225 RADIOGRAFIA PERIAPICAL	77	1,68 %
0101020066 APLICACAO DE SELANTE (POR DENTE)	71	1,54 %
0401010066 EXCISAO E/OU SUTURA SIMPLES DE PEQUENAS LESOES / FERIMENTOS DE PELE / ANEXOS	61	1,33 %
0307020010 ACESSO A POLPA DENTARIA E MEDICACAO (POR DENTE)	56	1,22 %
0414020120 EXODONTIA DE DENTE DECIDUO	55	1,20 %
0098900120 FORNECIMENTO DE ESCOVA DENTAL	54	1,17 %

Fonte: MV – SIGSS

Como citado anteriormente a tabela apresenta os procedimentos com maior número de realização, o número total com a soma de todos os procedimentos chegou a 4.597 procedimentos realizados no período, sendo apresentado anexo o documento com informações na íntegra.



# MUNICÍPIO DE PAULA FREITAS

## SECRETARIA MUNICIPAL DE SAÚDE

### 13.2 Consultas Realizadas – Por Profissional

Segue relatório de procedimentos realizados pelos profissionais de odontologia.



PREFEITURA MUNICIPAL DE PAULA FREITAS

### Relatório de Procedimentos Odontológicos Sintético Por Profissional

Filtros: Data Inicial: 01/09/2023 Data Final: 31/12/2023

Profissional	Quantidade	%
9450-3 ALICE MARIA ISOPPO GRANEMANN	2.513	54,67 %
9047-3 TAINARA APARECIDA JULINHAQUE	2.014	43,81 %
9241-3 PAOLA FERNANDA BUDNY	66	1,44 %
630-1 CRISTIANE VELLOSO DE MORAES	4	0,09 %
<b>Total Geral..:</b>		<b>4.597</b>

### Relatório de Procedimentos Odontológicos Sintético - por Profissional de Saúde

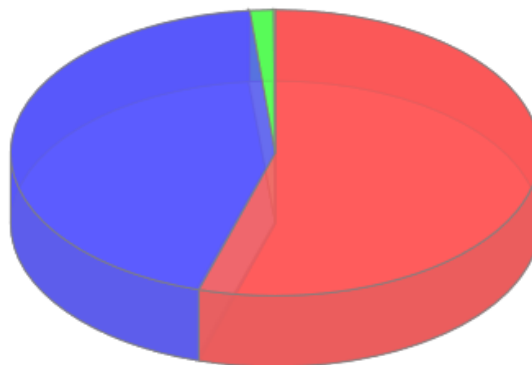

Fonte: MV – SIGSS

Atualmente temos a profissional Alice Maria Isoppo Granemann contratada via concurso público para 40 horas semanais atuando na UAPSF (Unidade de Atenção Primária em Saúde da Família) localizada no centro de Paula Freitas, abrangendo a ESF 1 (Estratégia da Saúde da Família). No centro de saúde de Rodinha, abrangendo a ESF 2 temos a profissional Tainara Aparecida Julinhaque atuando também com carga horária de 40 horas semanais contratada via concurso público.

Por fim temos a profissional Paola Fernanda Budny que possui vínculo por meio



# MUNICÍPIO DE PAULA FREITAS

## SECRETARIA MUNICIPAL DE SAÚDE

licitatório para produção e fornecimento de próteses dentárias, assim sendo, possui uma demanda bem inferior aos atendimentos prestados pelos profissionais anteriormente citados, que realizam atendimentos de rotina.



# MUNICÍPIO DE PAULA FREITAS

## SECRETARIA MUNICIPAL DE SAÚDE

### 14 FARMÁCIA

#### 14.1 Total de Medicamentos Fornecidos

Segue tabela com os totais de medicamentos fornecidos aos pacientes no quadrimestre.

DESCRIÇÃO INDIVIDUAL		MAI	JUN	JUL	AGO	TOTAL
MEDICAMENTOS DISPENSADOS ELENCO FARMÁCIA (EXCETO CONTROLADOS)	FARMÁCIA CENTRAL	83.330	102.181	110.983	86.627	<b>383.121</b>
	FARMÁCIA RONDINHA	31.064	3.025	0	0	<b>34.089</b>
	FARMÁCIA VARGEM GRANDE	5.747	4.081	4.268	3.627	<b>17.723</b>
	FARMÁCIA CARAZINHO	4.439	11.032	8.670	9.532	<b>33.673</b>
	FARMÁCIA BELA VISTA	1.254	0	0	0	<b>1.254</b>
MEDICAMENTOS CONTROLADOS DISPENSADOS: PORTARIA 344/98 E ANTIBIÓTICOS	FARMÁCIA CENTRAL	23.021	38.113	40.020	24.353	<b>125.507</b>
	FARMÁCIA RONDINHA	6.404	576	0	0	<b>6.980</b>
	FARMÁCIA VARGEM GRANDE	82	55	30	14	<b>181</b>
	FARMÁCIA CARAZINHO	243	666	326	652	<b>1.887</b>
	FARMÁCIA BELA VISTA	0	0	0	0	<b>0</b>
MEDICAMENTOS COMPONENTE ESPECIALIZADO DA ASSISTÊNCIA FARMACÉUTICA	PACIENTES ATENDIDOS	N/I	N/I	N/I	N/I	<b>N/I</b>
	MEDICAMENTOS DISPENSADOS	13.875	17.418	16.944	16.589	<b>64.826</b>

Fonte: Farmácia Municipal.



# MUNICÍPIO DE PAULA FREITAS

## SECRETARIA MUNICIPAL DE SAÚDE

### 15 VIGILÂNCIA SANITÁRIA

#### 15.1 Relatório de Visitas Realizados



PREFEITURA MUNICIPAL DE PAULA FREITAS

#### Relatório de Vigilância Sanitária

##### Visitas - Sintético

Filtros: Data Inicial: 01/09/2023 Data Final: 31/12/2023  
Situação: Todas

Unidade	Quantidade	%
94-1 UAPSF-PROGRAMA DE SAUDE DA FAMILIA DE PAULA FREITAS	146	100,00 %
<b>Total Geral..:</b>	<b>146</b>	

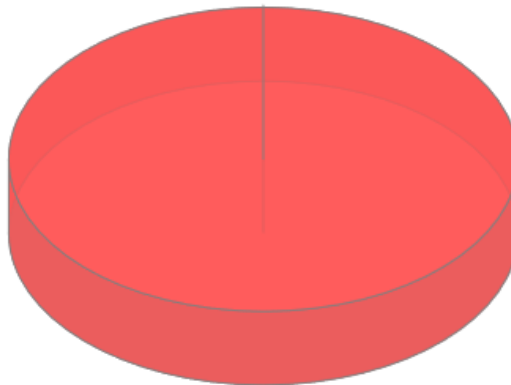

● UAPSF-PROGRAMA DE SAUDE DA FAMILIA DE PAULA FREITAS=146

Fonte: MV – SIGSS

Acima apresentamos o relatório sintético de visitas realizadas pelo setor de vigilância sanitária, caso necessário, é possível fornecer relatório analítico dessas informações mediante solicitação.



# MUNICÍPIO DE PAULA FREITAS

## SECRETARIA MUNICIPAL DE SAÚDE

### 15.2 Controle da Dengue

<b>LEVANTAMENTO DE ÍNDICE - META</b>	<b>3º QUADRIMESTRE</b>
3.000 visitas/ano	1216

Fonte: Setor de Vigilância Sanitária

<b>PONTOS ESTRATÉGICOS - META</b>	<b>3º QUADRIMESTRE</b>
1 visita a cada 15 dias em 4 pontos (1 Rondinha e 3 Centro)	20

Fonte: Setor de Vigilância Sanitária

### 15.3 Controle da Água

<b>ANÁLISE DE CLORO - META</b>	<b>3º QUADRIMESTRE</b>
1 ANÁLISE MENSAL em 3 pontos (Centro, Rondinha e V. Grande)	0

Fonte: Setor de Vigilância Sanitária

No quadrimestre em questão, o município esteve sem o produto reagente, por tanto não foi possível realizar as análises de água.

### 15.4 Saúde do Trabalhador

O Município de Paula Freitas vem mantendo o trabalho através da Unidade Sentinela da Saúde do Trabalhador o qual foi implantado no Centro de Saúde de Paula Freitas no dia 25 de novembro de 2008, após um evento para discutir a Saúde do Trabalhador que se sucedeu no Centro Comunitário com a presença de autoridades locais e estaduais, representantes do CEST (Centro Estadual de Saúde do Trabalhador), do CEREST (Centro de Referência Especializado em Saúde do Trabalhador), técnicos da 6ª RS, Comissão municipal de saúde do trabalhador, além de empresários e população em geral.



# MUNICÍPIO DE PAULA FREITAS

## SECRETARIA MUNICIPAL DE SAÚDE

### 16 OUVIDORIA

A ouvidoria geral do município está regida por meio da Lei Municipal nº 1.492/2019, de 18 de novembro de 2019, e pela Lei Municipal nº 1.493/2019, de 18 de novembro de 2019.

A partir de 18 de setembro de 2021 a ouvidoria geral municipal passou a ser de responsabilidade do senhor Hemerson José Kmita, através da Portaria nº33/2021.

Como ouvidora municipal do SUS de Paula Freitas, foi designada a senhora Raquel de Miranda, investida no cargo de enfermeira, regularizada através da portaria nº838/2023.

O contato da ouvidoria pode se dar através dos seguintes meios:

Endereço eletrônico:

<https://falabr.cgu.gov.br/publico/PR/paulafreitas/Manifestacao/RegistrarManifestacao>

E-mail: [administracao@paulafreitas.pr.gov.br](mailto:administracao@paulafreitas.pr.gov.br)

Endereço: Avenida Agostinho de Souza, 646 – Centro, Paula Freitas/PR

Telefone: (42)3562-1212.



# MUNICÍPIO DE PAULA FREITAS

## SECRETARIA MUNICIPAL DE SAÚDE

### 17 CONSELHO MUNICIPAL DE SAÚDE

O Conselho Municipal de Saúde tem, atualmente, a seguinte composição:

<b>50% - USUÁRIOS DOS SERVIÇOS DE SAÚDE</b>	<b>MEMBROS</b>
Sindicato Rural dos Trabalhadores de Paula Freitas	Titular: Vitor Chuede Suplente: Gabriel Bormann Chuede
APMF do Colégio Marina Marés de Souza	Titular: Cláudia Simone dos Reis Scaratti Suplente: Marilene Feliz dos Santos da Luz

<b>25% - ADMINISTRAÇÃO PÚBLICA OU PRESTADORES DE SERVIÇOS DE SAÚDE</b>	<b>MEMBROS</b>
Secretaria Municipal de saúde de Paula Freitas	Titular: Dener Alex Baran Suplente: Maria Rosemeide Kimita
ENTIDADE SUPLENTE - APAE de Paula Freitas	Titular: Fernanda Wenningkamp Suplente: Maria Goreti Ferreira dos Santos Kovalchuk

<b>25% - SENDO TRABALHADORES DA SAÚDE</b>	<b>MEMBROS</b>
COREN-PR	Titular: Raquel de Miranda Suplente: Carina Balsanello

Com relação à composição da diretoria do conselho, o mesmo está composto da seguinte forma:

Presidente	Cláudia Simone dos Reis Scaratti
Vice-presidente	Raquel de Miranda
Primeira Secretária	Carina Balsanello
Segunda Secretária	Marilene Feliz dos Santos da Luz



# MUNICÍPIO DE PAULA FREITAS

## SECRETARIA MUNICIPAL DE SAÚDE

### 17.1 Atividades Gerais

ATIVIDADES	3º QUADRIMESTRE
Reuniões Ordinárias	2
Reuniões Extraordinárias	-
Resoluções Publicadas	4
Decretos	-
Ofícios expedidos	-

Fonte: Conselho Municipal de Saúde.

### 17.2 Resoluções

Número	Data resolução	Assunto
14/2023	13/09/2023	Aprovar “AD REFERENDUM” a solicitação para adesão ao incentivo financeiro objeto da Resolução/SESA nº 508/2023 no valor de R\$150.000,00 (cento e cinquenta mil reais) para obras em estabelecimentos de saúde municipais no estado – protocolo nº 20.401.912-6, sendo destinado à reformas e melhorias nas dependências do Centro de Saúde de Paula Freitas – CNES 2549611.
15/2023	27/09/2023	Aprovar a prestação de contas do 2º quadrimestre de 2023 da Secretaria Municipal de Saúde de Paula Freitas.
16/2023	1º/11/2023	Aprovar “AD REFERENDUM” a solicitação para adesão ao incentivo financeiro objeto da Resolução/SESA nº 1.429/2023 no valor de R\$250.000,00 (duzentos e cinquenta mil reais) para aquisição de transporte sanitário do tipo AMBULÂNCIA, protocolo em instrução nº 21.215.809-9, destinada para a Secretaria Municipal de Saúde cadastrado no CNES – Cadastro Nacional de Estabelecimentos de Saúde – sob o número 6510728 para atendimento às demandas do município em geral.
17/2023	24/11/2023	Aprovar a adesão do município de Paula Freitas à manifestação de interesse em aquisição de UOM – Unidade Odontológica Móvel, oferecida pelo Governo Federal via programa Novo Pac.

Fonte: Conselho Municipal de Saúde.



# MUNICÍPIO DE PAULA FREITAS

## SECRETARIA MUNICIPAL DE SAÚDE

### LICITAÇÕES

Está disponível anexo relação de licitações realizadas referentes à secretaria de saúde.

Alguns processos listados são de objeto geral para todas as secretarias.

Dúvidas e esclarecimentos podem ser obtidos diretamente com o setor de licitações da Prefeitura, a qual forneceu o relatório em questão.



# MUNICÍPIO DE PAULA FREITAS

## SECRETARIA MUNICIPAL DE SAÚDE

### 18 VIGILÂNCIA EPIDEMIOLÓGICA

#### 19.1 SINAN - Sistema de Informação de Agravos Notificáveis

AGRAVOS	CONFIRMADO
ACIDENTE POR ANIMAIS PEÇONHENTOS	10
ATENDIMENTO ANTI-RÁBICO	3
ACIDENTE DE TRABALHO	13
HANTAVIROSE	1
HANSENIASE	1
HEPATITE B	1
SIFILIS	1
VIOLÊNCIA INTERPESSOAL	4
INTOXICAÇÃO EXÓGENA	1
AC. MATERIAL BIOLÓGICO	1
VARICELA	1
TOTAL	37

Fonte: Setor de Vigilância Epidemiológica



# MUNICÍPIO DE PAULA FREITAS

## SECRETARIA MUNICIPAL DE SAÚDE

### 19.2 Testes Rápidos Realizados no Município

EXAMES REALIZADOS	3º QUADRIMESTRE				TOTAL	RESULTADO POSITIVO
	SET	OUT	NOV	DEZ		
HIV em geral	6	9	12	5	32	0
HIV em gestante	13	13	10	14	50	0
Sífilis em gestante	13	13	10	12	48	0
Sífilis em geral	6	9	12	5	32	0
Hepatite B	19	19	20	19	77	0
Hepatite C	19	22	21	19	81	0

Fonte: Setor de Vigilância Epidemiológica

### 19.3 Cobertura Vacinal

NASCIDOS VIVOS 2023	71*	Quadrimestre			Total 2023	META ALCANÇADA
VACINA	META MS 73 Crianças	1º	2º	3º		
BCG	90%	21	22	26	69	94,52%
PENTA – 3.ª DOSE	95%	29	22	23	74	101%
VIP-VOP -3ª DOSE	95%	29	22	23	74	101%
ROTA VÍRUS * - 2º DOSE	95%	27	24	24	75	102%
PNEUMOVALENTE - 2º DOSE	95%	27	23	25	75	102%
MENINGOCÓCICA C - 2º DOSE	95%	25	18	27	70	95%
FEBRE AMARELA	95%	21	26	20	67	91,78%
VTV – 1 ANO	95%	25	24	23	72	98,63%

\*dado fornecido pela 6ªRS.

Fonte: setor de epidemiologia municipal.



# MUNICÍPIO DE PAULA FREITAS

## SECRETARIA MUNICIPAL DE SAÚDE

### 19 UNIDADE DE SAÚDE E BEM ESTAR

A Unidade de Saúde e Bem Estar é um centro especializado em atendimentos de saúde mental a qual conta com uma equipe multiprofissional para atendimentos dessa natureza.

A ideia de implantação ocorreu após uma proposta de incentivo financeiro por parte do ministério da saúde aos municípios que apresentassem uma unidade com atendimentos de uma equipe dentro dos padrões solicitados.

Após muito empenho das equipes da administração da secretaria de saúde, a equipe iniciou os atendimentos em 23 de junho de 2021 e é pioneira na região tendo a primeira unidade implantada com sua equipe multiprofissional aprovada para receber um recurso mensal de R\$12.000,00 (doze mil reais).

#### 21.1 Relatório de consultas da Unidade de Saúde e Bem Estar – Por Especialidade



### PREFEITURA MUNICIPAL DE PAULA FREITAS

#### Relatório de Consulta Sintético por Especialidades

Filtros: Data Inicial: 01/09/2023 Data Final: 31/12/2023  
Hora Inicial: 00:00 Hora Final: 23:59  
Unidade de Saúde: 1994-3 - UNIDADE DE SAUDE E BEM ESTAR  
Ambas / Consultas e Reconsultas / Não Faltantes, Não Cancelados, Não Desmarcados /  
Ordenação: Quantidade

Especialidade	Quantidade	Vlr. Médio Unit	Valor Total	%
225133 MÉDICO PSIQUIATRA 225133	315	10,00	3.150,00	50,72 %
251605 ASSISTENTE SOCIAL 251605	184	7,00	1.288,00	29,63 %
251510 PSICÓLOGO CLÍNICO 251510	120	7,00	840,00	19,32 %
223710 NUTRICIONISTA 223710	2	7,00	14,00	0,32 %
<b>Total Geral..:</b>	<b>621</b>		<b>5.292,00</b>	



# MUNICÍPIO DE PAULA FREITAS

## SECRETARIA MUNICIPAL DE SAÚDE

### 21.1 Relatório de consultas da Unidade de Saúde e Bem Estar – Por Profissional



#### PREFEITURA MUNICIPAL DE PAULA FREITAS

#### Relatório de Consulta Sintético por Profissionais

Filtros: Data Inicial: 01/09/2023 Data Final: 31/12/2023

Hora Inicial: 00:00 Hora Final: 23:59

Unidade de Saúde: 1994-3 - UNIDADE DE SAUDE E BEM ESTAR

Ambas / Consultas e Reconsultas / Não Faltantes, Não Cancelados, Não Desmarcados /

Ordenação: Quantidade

Profissional	Quantidade	Valor Total	%
7571-4CHRISTINE ALMEIDA AZEVEDO	315	3.150,00	50,72 %
6498-3ERIKA CHAGAS JUSTIMIANO FERREIRA	184	1.288,00	29,63 %
1942-1PAOLA CARDOSO	120	840,00	19,32 %
8184-3ROSANA SENN	2	14,00	0,32 %
<b>Total Geral..:</b>	<b>621</b>	<b>5.292,00</b>	



# MUNICÍPIO DE PAULA FREITAS

## SECRETARIA MUNICIPAL DE SAÚDE

### ANEXOS

- 1- Relatório de Procedimentos Ambulatoriais – Por Profissionais
- 2- Relatório de Procedimentos Ambulatoriais – Quantitativo Geral
- 3- Relatório de Exames – Quantitativo Geral
- 4- Relatório de Procedimentos Odontológicos – Quantitativo Geral
- 5- Relatório de Licitações – Secretaria de Saúde