

PREFEITURA MUNICIPAL DE PAULA FREITAS, ESTADO DO PARANÁ  
SECRETARIA MUNICIPAL DE SAÚDE

# PRESTAÇÃO DE CONTAS 2022

## 1º QUADRIMESTRE



maio/2022



# MUNICÍPIO DE PAULA FREITAS

## SECRETARIA MUNICIPAL DE SAÚDE

### SUMÁRIO

1	IDENTIFICAÇÃO DO MUNICÍPIO .....	3
2	INTRODUÇÃO .....	5
3	DEMOSTRATIVO DO MONTANTE DE RECURSOS APLICADOS NO PERÍODO.....	6
3.1	RESUMO GERAL .....	8
3.2	RESUMO DE DESPESAS POR PRESTADOR.....	9
4	AUDITORIAS .....	12
5	RECURSOS HUMANOS.....	13
6	REDE FÍSICA DE SERVIÇOS PÚBLICOS DE SAÚDE .....	14
6.1	ESTABELECIMENTOS DE GESTÃO MUNICIPAL .....	14
6.2	ESTABELECIMENTOS DE GESTÃO ESTADUAL.....	15
6.3	ESTABELECIMENTOS DE GESTÃO DUPLA .....	16
7	RELATÓRIO DE PRODUÇÃO DA ASSISTÊNCIA .....	17
7.1	VISITAS DOS AGENTES COMUNITÁRIOS DE SAÚDE.....	18
7.2	ATENDIMENTOS REALIZADOS NO MUNICÍPIO.....	20
7.3	CONSULTAS DE ENFERMEIROS .....	21
7.4	CONSULTAS MÉDICAS .....	22
7.5	CONSULTAS PSICOLÓGICAS .....	22
7.6	RELATÓRIO DE PROCEDIMENTOS AMBULATORIAIS - POR ESTABELECIMENTO DE SAÚDE .....	23
7.7	RELATÓRIO DE PROCEDIMENTOS AMBULATORIAIS – POR PROFISSIONAL DE SAÚDE.....	23
7.8	RELATÓRIO DE PROCEDIMENTOS AMBULATORIAIS – POR PROCEDIMENTO .....	25
8	REDE ASSISTENCIAL PRÓPRIA .....	26
9	ESPECIALIDADES .....	27
9.1	CONSULTAS ESPECIALIZADAS REALIZADAS PELO CISVALI .....	27
9.2	CONSULTAS ESPECIALIZADAS TFD – TRATAMENTO FORA DE DOMICILIO .....	28
9.3	EXAMES .....	30
10	FISIOTERAPIA.....	31
11	ACADEMIA DA SAÚDE.....	32
12	SERVIÇO SOCIAL .....	35
13	ODONTOLOGIA .....	39
13.1	PROCEDIMENTOS REALIZADOS.....	39
13.2	CONSULTAS REALIZADAS – POR PROFISSIONAL .....	40



# MUNICÍPIO DE PAULA FREITAS

## SECRETARIA MUNICIPAL DE SAÚDE

14	FARMÁCIA .....	42
14.1	TOTAL DE MEDICAMENTOS FORNECIDOS .....	42
15	VIGILÂNCIA SANITÁRIA .....	43
15.1	RELATÓRIO DE VISITAS REALIZADOS .....	43
15.2	CONTROLE DA DENGUE .....	44
15.3	CONTROLE DA ÁGUA .....	44
15.4	SAÚDE DO TRABALHADOR .....	44
16	OUVIDORIA .....	45
17	CONSELHO MUNICIPAL DE SAÚDE .....	46
17.1	ATIVIDADES GERAIS .....	47
17.2	RESOLUÇÕES .....	47
18	LICITAÇÕES .....	49
19	VIGILÂNCIA EPIDEMIOLÓGICA .....	50
19.1	SINAN - SISTEMA DE INFORMAÇÃO DE AGRAVOS NOTIFICÁVEIS .....	50
19.2	TESTES RÁPIDOS REALIZADOS NO MUNICÍPIO .....	50
19.3	COBERTURA VACINAL .....	51
	ANEXOS .....	52



# MUNICÍPIO DE PAULA FREITAS

## SECRETARIA MUNICIPAL DE SAÚDE

### 1 IDENTIFICAÇÃO DO MUNICÍPIO

IDENTIFICAÇÃO	
UF: Paraná	
Município: Paula Freitas	
Quadrimestre a que se refere o relatório: 1º quadrimestre 2022	
SECRETARIA DE SAÚDE	
Razão social da SMS:	Secretaria Municipal de Saúde
CNPJ:	75.687.954/0001-13
Endereço:	Avenida Agostinho de Souza
CEP:	84630-000
Telefone:	42-3562-1155
e-mail:	saude@paulafreitas.pr.gov.br saude_pmpf@yahoo.com.br
SECRETÁRIA DE SAÚDE	
Nome:	Maria Rosemeide Kimita
Data da posse:	05/01/2021
A SMS teve mais de um gestor no período a que se refere o registro?	Não
PLANO DE SAÚDE	
A SMS tem plano de saúde?	Sim
Período a que se refere o plano de saúde?	2022-2025
Status	Aprovado
Data da aprovação no conselho municipal de saúde	26/10/2021



# MUNICÍPIO DE PAULA FREITAS

## SECRETARIA MUNICIPAL DE SAÚDE

### PREFEITO

**Sebastião Algacir Dalpra**

### ELABORAÇÃO:

SECRETARIA MUNICIPAL DE SAÚDE

**Maria Rosemeide Kimita**

Secretária Municipal de Saúde

**Lucas Augusto Fenker**

Diretor Administrativo

**Flavia Tais Waismann**

Enfermeira Estratégia da Saúde da Família 1 UAPSF de Paula Freitas

Centro de Saúde de Paula Freitas Setor de Vigilância Epidemiológica

**Daiane Jacon**

Enfermeira Estratégia Saúde da Família 2 Centro de Saúde da Rondinha

Posto de Saúde de Vargem Grande, Posto de Saúde de Carazinho e Posto de

Saúde de Bela Vista

**Franciane Palhano**

Médica Veterinária Setor de Vigilância Sanitária

**Jéssica Lais Gehrman Quadros**

Farmacêutica Responsável pelo Controle Geral dos Estoques da SMS

**Dener Alex Baran**

Saúde Bucal

### COLABORAÇÃO

#### Secretarias

Secretaria de Finanças

Secretaria de Recursos Humanos

Departamento de Contabilidade

Secretaria de Educação

Secretaria de Ação Social

#### Profissionais

Técnicas de Enfermagem

Agentes Comunitários de Saúde

Demais profissionais do Nível Técnico e Superior

SIGSS - Consulfarma

CISVALI

6.º Regional de Saúde



# MUNICÍPIO DE PAULA FREITAS

## SECRETARIA MUNICIPAL DE SAÚDE

### 2 INTRODUÇÃO

A apresentação do relatório do primeiro quadrimestre de 2022 vem demonstrar as atividades desenvolvidas pela Secretaria de Saúde do Município, além de avaliar as pactuações firmadas para o ano, em consonância com o que determina a lei complementar 141/2012 e Portaria 2135/2013.

Para sua construção foram utilizados como parâmetros os indicadores de saúde bem como o Plano Municipal de Saúde 2022-2025, assim como a Programação Anual de Saúde 2022.

A partir de 2020, o relatório está sendo registrado no sistema DIGISUS - Módulo Planejamento (ferramenta substituta do SARGSUS).

O RDQA (Relatório Detalhado do Quadrimestre Anterior) será apresentado também em meio físico para atender a obrigação do gestor de apresentar na Casa Legislativa por meio de Audiência Pública e para o Conselho Municipal de Saúde.



# MUNICÍPIO DE PAULA FREITAS

## SECRETARIA MUNICIPAL DE SAÚDE

### 3 DEMOSTRATIVO DO MONTANTE DE RECURSOS APLICADOS NO PERÍODO

RECEITA ORÇAMENTÁRIA	VALOR TOTAL 1º QUADRIMESTRE
RECURSOS LIVRES	2.372,41
TAXA DE FISCALIZAÇÃO DE VIGILÂNCIA SANITÁRIA	12.718,72
TRANSFERÊNCIA DOS IMPOSTOS 15%	1.614.150,39
TRANSF. CORONAVÍRUS COVID-19	29.088,00
APOIO MANUTENÇÃO DOS POLOS DE ACADEMIA DE SAÚDE	12.000,00
PAB/SUS ACS	43.400,00
PISO DE ATENÇÃO BÁSICA VARIÁVEL – PAB VARIÁVEL	0,00
FUNDO DE AÇÕES ESTRATÉGICAS E COMPENSAÇÃO – FAEC	4.562,50
IMPLEMENTAÇÃO DE POLÍTICAS DE PROMOÇÃO DA EQUIDADE EM SAÚDE	2.800,00
TRANSF. RECURSOS ASSISTÊNCIA FARMACÊUTICA	0,00
RENDIMENTO-APLICAÇÃO FINANCEIRA	52.404,01
INCENTIVO AOS MUN. EM VIG. EM SAÚDE DESPESAS DIVERSAS	5.317,18
TRANF SESA CUSTEIO	16.954,75
INCENTIVO FINANCEIRO EXECUÇÃO VIGILÂNCIA SANITÁRIA	4.984,66
ASSITÊNCIA FINANC. COMPLEM. AGENTE DE COMB. ENDEMIAS	6.200,00
TRANSF. SESA – RESOLUÇÃO 933/2021 – INVESTIMENTO TRANSPORTE SANITÁRIO	340.000,00
TRANSF. SESA – RESOLUÇÃO 1.071/2021– AQUIS. EQUIPAMENTOS PARA UNIDADES DE ATENÇÃO PRIMÁRIA	8.400,00
INCENTIVO FINANCEIRO DAAPS – CAPITAÇÃO PONDERADA	194.020,80
PROGRAMA DE INFORMATIZAÇÃO DAAPS	16.000,00
PROGRAMA DE INFORMATIZAÇÃO UBS	0,00
INCENTIVO FINANCEIRO DAAPS – DESEMPENHO	32.252,00



# MUNICÍPIO DE PAULA FREITAS

## SECRETARIA MUNICIPAL DE SAÚDE

INCENTIVO PARA AÇÕES ESTRATÉGICAS	30.000,00
ATENÇÃO A SAÚDE DA POPULAÇÃO PARA PROCEDIMENTO NO MAC	48.000,00
INCENTIVO FINANCEIRO DAAPS - PER CAPITA DE TRANSIÇÃO	0,00
<b>TOTAL</b>	<b>2.475.625,42</b>

DESPESA ORÇAMENTÁRIA	VALOR TOTAL 1º QUADRIMESTRE
VENCIMENTO E OBRIGAÇÕES PATRONAIS	787.624,04
OUTRAS DESP. COM PESSOAL	195.794,30
AUXÍLIO ALIMENTAÇÃO	65.365,80
OUTROS SERVIÇOS DE TER. PESSOAS JURÍDICAS	240.820,13
MATERIAL DE CONSUMO	206.605,87
TRANSFERÊNCIA AO CISVALI	221.942,11
MATERIAL DE DISTRIBUIÇÃO GRATUITA	72.807,44
OUTROS SERVIÇOS DE TERC. PESSOAS FÍSICAS	31.886,18
DIÁRIAS	12.355,00
MATERIAL PERMANENTE	4.299,99
OBRIGAÇÕES TRIBUTÁRIAS E CONTRIBUTIVAS	2.202,21
SERVIÇOS DE TECNOLOGIA DA INFORMAÇÃO E COMUNICAÇÃO	3.196,42
RESTOS A PAGAR ANO DE 2021	43.783,38
<b>TOTAL</b>	<b>1.888.682,87</b>



# MUNICÍPIO DE PAULA FREITAS

## SECRETARIA MUNICIPAL DE SAÚDE

### 3.1 Resumo geral

RECEITA	VALOR
SALDO BANCÁRIO QUADRIMESTRE ANTERIOR	1.627.848,99
RECEITA ORÇAMENTÁRIA	2.475.625,42
RECEITA EXTRA ORÇAMENTÁRIA	*
<b>TOTAL GERAL</b>	<b>4.103.474,41</b>

DESPESA	VALOR
DESPESA ORÇAMENTÁRIA	1.888.682,87
DESPESAS EXTRA ORÇAMENTÁRIA	*
<b>TOTAL</b>	<b>1.888.682,87</b>

### SALDO TOTAL PARA O 2º QUADRIMESTRE 2022

**2.214.791,54**

<b>CONSTITUCIONAL</b>	<b>15%</b>
<b>APLICADO ATÉ O 1º QUADRIMESTRE</b>	<b>9,57%</b>

Fonte: setor de contabilidade.



# MUNICÍPIO DE PAULA FREITAS

## SECRETARIA MUNICIPAL DE SAÚDE

### 3.2 Resumo de despesas por prestador

<b>2022</b>	<b>1º quadrimestre</b>				
<b>DESCRIÇÃO</b>	<b>JAN</b>	<b>FEV</b>	<b>MAR</b>	<b>ABR</b>	<b>TOTAL 1º QUADRI</b>
Consultas De Plantão, Observação E Exames. – Hospital Regional	R\$ 26.397,34	R\$ 26.307,69	R\$ 26.436,12	R\$ 26.061,68	R\$ 105.202,83
Consultas De Plantão, Observação E Exames. - Apmi	R\$ 8.488,33	R\$ 14.785,18	R\$ 28.091,38	R\$ 37.362,18	R\$ 88.727,07
Diárias	R\$ -	R\$ 5.760,00	R\$ 3.490,00	R\$ 3.571,53	R\$ 12.821,53
Consultas Cardiológicas - Dr Paulo	R\$ 1.375,79	R\$ -	R\$ 1.269,96	R\$ 952,47	R\$ 3.598,22
Médico – Contrato Por Licitação - ESF 1 - 40 Horas - MAIX	R\$ 19.166,66	R\$ 19.166,66	R\$ 18.128,47	R\$ 19.166,67	R\$ 75.628,46
Médico – Contrato Por Licitação - ESF 2 - 40 Horas - MAIX	R\$ 19.166,66	R\$ 19.166,66	R\$ 19.166,67	R\$ 19.166,67	R\$ 76.666,66
Médico – Contrato Por Licitação - ESF 1 - 20 Horas - helpmed	R\$ 9.455,38	R\$ 8.104,61	R\$ 9.455,38	R\$ 9.455,38	R\$ 36.470,75
Laudos Ecg	R\$ 938,07	R\$ 1.146,53	R\$ 848,73	R\$ 1.101,86	R\$ 4.035,19
Auditoria Municipal	R\$ 748,00	R\$ 748,00	R\$ 748,00	R\$ 748,00	R\$ 2.992,00
Coleta De Residuos De Enfermagem	R\$ 558,97	R\$ 1.021,88	R\$ 1.397,42	R\$ 327,81	R\$ 3.306,08
Consórcio - Cisvali	R\$ 61.049,41	R\$ 67.148,75	R\$ 67.480,92	R\$ 63.462,86	R\$ 259.141,94
Samu	R\$ 10.870,45	R\$ -	R\$ 11.715,27	R\$ -	R\$ 22.585,72
Pernoite Para Pacientes Encaminhados Via Tfd - Curitiba	R\$ 222,18	R\$ 740,60	R\$ 740,60	R\$ 222,18	R\$ 1.925,56
Equitação Para Portadores De Necessidades Especiais	R\$ 3.159,00	R\$ 2.574,00	R\$ 1.992,06	R\$ 885,36	R\$ 8.610,42
Aluguel De Impressora	R\$ 90,00	R\$ 104,08	R\$ 199,44	R\$ 86,00	R\$ 479,52
Consultas Endocrinas (Dr Teofilo)	R\$ -	R\$ 2.736,00	R\$ 3.024,00	R\$ 2.880,00	R\$ 8.640,00
Consultas Ginecológicas (Jéssica / Joyce)	R\$ 8.170,00	R\$ 9.818,33	R\$ 8.815,00	R\$ 6.880,00	R\$ 33.683,33
Consultas Pediatra	R\$ 10.498,95	R\$ 5.399,46	R\$ -	R\$ -	R\$ 15.898,41
Dentista - Dr Rafaela	R\$ 3.092,30	R\$ 2.233,77	R\$ 549,10	R\$ -	R\$ 5.875,17
Farmacêutica - Aline	R\$ 5.040,00	R\$ 1.200,00	R\$ -	R\$ -	R\$ 6.240,00
Proteses Dentárias	R\$ -	R\$ 4.845,00	R\$ 7.755,00	R\$ 5.630,00	R\$ 18.230,00
Psiquatra – Unidade Bem	R\$ -	R\$ -	R\$ -	R\$ -	R\$ -



# MUNICÍPIO DE PAULA FREITAS

## SECRETARIA MUNICIPAL DE SAÚDE

Estar	9.268,33	9.268,33	9.268,33	9.268,33	<b>37.073,32</b>
Internação Clínica HJ	R\$ 544,88	R\$ 3.814,16	R\$ 6.243,30	R\$ 20.023,78	<b>R\$ 30.626,12</b>
Declaração de Óbito	R\$ -	R\$ 660,00	R\$ -	R\$ -	<b>R\$ 660,00</b>
Reabilitare Fisioterapia - Licitação sessões fisioterapia	R\$ -	R\$ 1.642,72	R\$ 6.656,67	R\$ 6.096,95	<b>R\$ 14.396,34</b>
Pernoite Para Pacientes Encaminhados Via Tfd - Campo Largo	R\$ 1.033,50	R\$ 1.102,40	R\$ -	R\$ 1.309,10	<b>R\$ 3.445,00</b>
Médico – Contrato Por Licitação - ESF 1 - 20 Horas - MAIX	R\$ -	R\$ -	R\$ -	R\$ 12.325,00	<b>R\$ 12.325,00</b>

Fonte: setor de contabilidade, controle interno, farmácia municipal, fly transparência.

O aumento expressivo nos valores dos pagamentos repassados ao hospital APMI se devem ao fato de que a pediatra licitada, doutora Meryelen, na ocasião pediu seu desligamento repentino, mediante este fato foi acordado com o hospital APMI que nos fornecesse consultas em dois dias da semana na modalidade de agendamento a fim de suprir nossa demanda até a finalização do novo processo licitatório do qual já estava em andamento, posteriormente finalizado o processo, os atendimentos se normalizaram no município com os atendimentos então prestados pela médica pediatra doutora Rita. Diante desta situação, justifica-se também o motivo dos valores repassados à doutora Meryelen estar reduzido em fevereiro e zerados em março e abril.

Sobre os valores das diárias informadas, no mês de janeiro não constam valores porque esses valores foram contabilizados todos no mês de fevereiro.

No mês fevereiro não ocorreram consultas do doutor Paulo na especialidade de cardiologia pelo fato do mesmo estar em férias e neste mesmo mês seu consultório esteve em reformas.

Referente aos pagamentos feitos ao Samu, os meses de fevereiro e abril estão zerados pois os pagamentos foram abatidos com recursos recebidos do estado.

Informamos também que o contrato referente à prestação de serviços de farmacêutico findou-se em fevereiro, mês este que consta com valor inferior aos meses anteriores e conseqüentemente estando zerado nos meses posteriores.

No mês de janeiro a equipe do setor de odontologia esteve em férias, justificando o fato do valor das próteses estar zerado em janeiro.



# MUNICÍPIO DE PAULA FREITAS

## SECRETARIA MUNICIPAL DE SAÚDE

Com relação às declarações de óbito estarem zeradas a partir de março, esclarecemos que a empresa vencedora do certame desistiu do item licitado, sendo iniciado então um novo processo licitatório.

Neste ano tivemos nova empresa vencedora de licitação para fornecimento de sessões de fisioterapia, neste caso, a mesma iniciou os trabalhos em fevereiro, justificando o fato do mês de janeiro estar zerado.

Referente ao fornecimento de pernoite para pacientes encaminhados via TFD em Campo Largo, no mês de março não houve este serviço prestado ao nosso município.

Sobre o fornecimento de serviços de médicos 20h/semanais via licitação, os trabalhos iniciaram apenas no mês de abril, justificando o fato dos meses anteriores estarem zerados.



# MUNICÍPIO DE PAULA FREITAS

## SECRETARIA MUNICIPAL DE SAÚDE

### **4 AUDITORIAS**

Não ocorreram auditorias no período a que se refere esta prestação de contas.



# MUNICÍPIO DE PAULA FREITAS

## SECRETARIA MUNICIPAL DE SAÚDE

### 5 RECURSOS HUMANOS

No período a que se refere a presente prestação de contas, a secretaria municipal de saúde encerrou o período contando com 71 profissionais, sendo 51 efetivos, 5 comissionados e 1 profissional contratado na modalidade PSS (Processo Seletivo Simplificado), além de 14 estagiários.

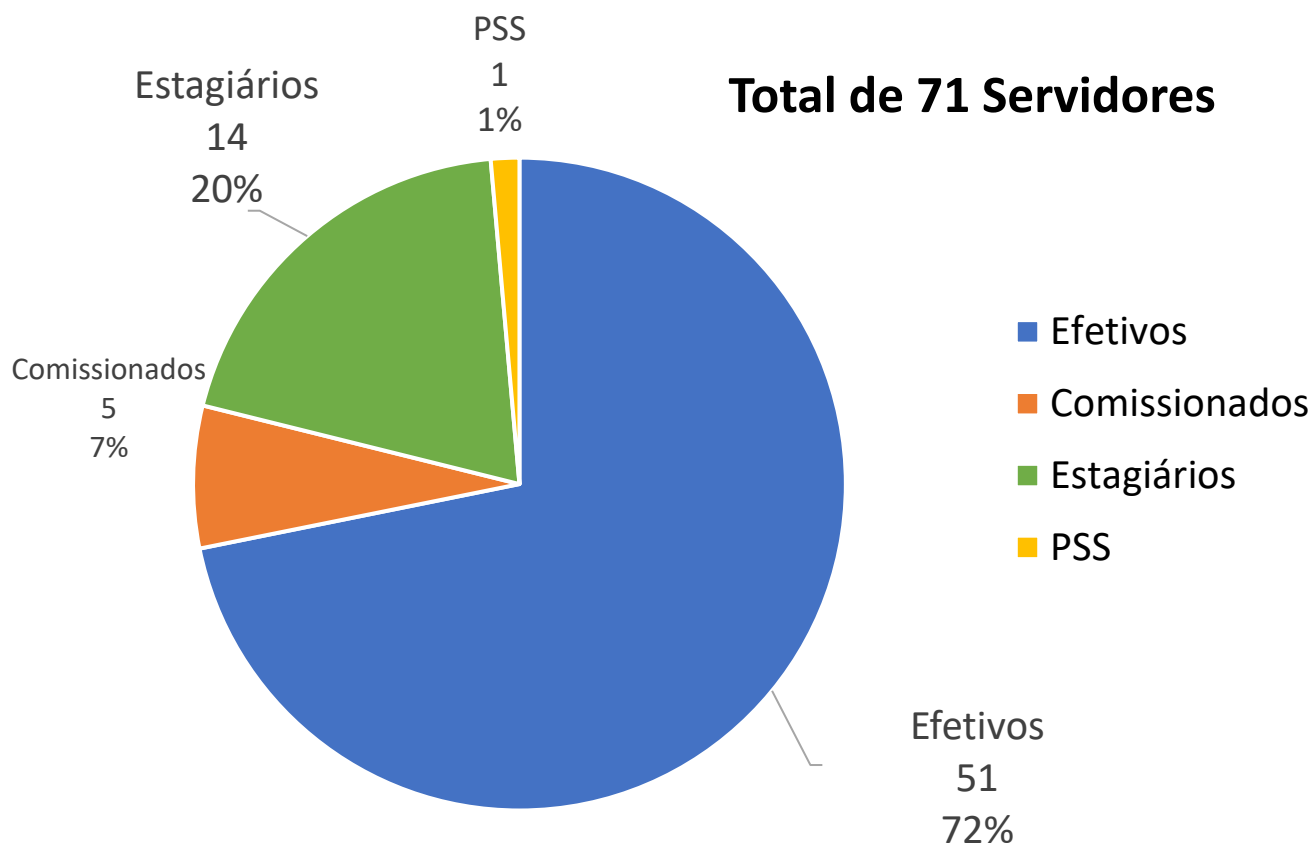

Fonte: Setor de Recursos Humanos (maio/2022).

Além desses servidores contamos com 7 médicos prestando atendimentos no município na modalidade de contrato com empresas prestadoras de serviços, sendo 4 clínicos, 1 psiquiatra, 1 ginecologista e 1 pediatra.



# MUNICÍPIO DE PAULA FREITAS

## SECRETARIA MUNICIPAL DE SAÚDE

### 6 REDE FÍSICA DE SERVIÇOS PÚBLICOS DE SAÚDE

A atual rede física dos serviços de saúde do nosso município é composta por dez unidades que serão apresentadas a seguir, das quais podem ser classificadas em sua gestão como: municipal, estadual ou dupla (que abrange os dois gestores).

#### 6.1 Estabelecimentos de Gestão Municipal

Para a unidade ser considerada de gestão municipal, esta deve possuir sua gestão dos recursos a cargo exclusivo do município. Atualmente, temos as seguintes unidades nessa modalidade:

UF	Município	CNES	Nome Fantasia	Natureza Jurídica(Grupo)	Gestão	Atende SUS
PR	PAULA FREITAS	7297181	POLO ACADEMIA DE SAUDE DE PAULA FREITAS	ADMINISTRAÇÃO PÚBLICA	M	SIM
PR	PAULA FREITAS	7188323	POSTO DE SAUDE BELA VISTA	ADMINISTRAÇÃO PÚBLICA	M	SIM
PR	PAULA FREITAS	2549638	POSTO DE SAUDE CARAZINHO	ADMINISTRAÇÃO PÚBLICA	M	SIM
PR	PAULA FREITAS	2549646	POSTO DE SAUDE DE VARGEM GRANDE	ADMINISTRAÇÃO PÚBLICA	M	SIM
PR	PAULA FREITAS	2848694	REABILITARE FISIOTERAPIA	ENTIDADES EMPRESARIAIS	M	SIM
PR	PAULA FREITAS	6510728	SMS DE PAULA FREITAS	ADMINISTRAÇÃO PÚBLICA	M	SIM
PR	PAULA FREITAS	6382959	UAPSF PROGRAMA DE SAUDE DA FAMILIA DE PAULA FREITAS	ADMINISTRAÇÃO PÚBLICA	M	SIM
PR	PAULA FREITAS	0647306	UNIDADE DE SAUDE E BEM ESTAR	ADMINISTRAÇÃO PÚBLICA	M	SIM

Fonte: <http://cnes.datasus.gov.br/pages/estabelecimentos/consulta.jsp>



# MUNICÍPIO DE PAULA FREITAS

## SECRETARIA MUNICIPAL DE SAÚDE

É importante mencionar que temos acima relacionado o estabelecimento “Reabilitare Fisioterapia” a qual é uma clínica particular prestadora de serviços ao município e que, no caso, está listada como de gestão municipal visto que ao ser cadastrada no Sistema de Cadastro Nacional de Estabelecimentos de Saúde – SCNES, tal informação é, obrigatória para se concluir o cadastro sendo justificada pelo fato dos seus serviços e produções cadastrados nos sistemas de gestão serem de competência da administração municipal.

### 6.2 Estabelecimentos de Gestão Estadual

No caso da gestão estadual, isso significa que quem gere o recurso de repasse do SUS da média complexidade é o estado, neste caso, temos atualmente apenas o estabelecimento “Apae de Paula Freitas”, conforme comprova relatório obtido do portal oficial do CNES (Cadastro Nacional de Estabelecimentos de Saúde):

UF	Município	CNES	Nome Fantasia	Natureza Jurídica(Grupo)	Gestão	Atende SUS
PR	PAULA FREITAS	9439242	APAE DE PAULA FREITAS	ENTIDADES SEM FINS LUCRATIVOS	E	SIM

Fonte: <http://cnes.datasus.gov.br/pages/estabelecimentos/consulta.jsp>



# MUNICÍPIO DE PAULA FREITAS

## SECRETARIA MUNICIPAL DE SAÚDE

### 6.3 Estabelecimentos de Gestão Dupla

Quando a gestão é dupla, ou seja, serviços da atenção básica municipal e média complexidade estadual, significa que o município gere todo o recurso da atenção primária e o estado gere o recurso da média complexidade. Nesta classificação, temos os seguintes estabelecimentos:

UF	Município	CNES	Nome Fantasia	Natureza Jurídica(Grupo)	Gestão	Atende SUS
PR	PAULA FREITAS	2549611	CENTRO DE SAUDE DE PAULA FREITAS	ADMINISTRAÇÃO PÚBLICA	D	SIM
PR	PAULA FREITAS	2549654	CENTRO DE SAUDE RONDINHA	ADMINISTRAÇÃO PÚBLICA	D	SIM
PR	PAULA FREITAS	6384277	CLINICA DE FISIOTERAPIA	ADMINISTRAÇÃO PÚBLICA	D	SIM

Fonte: <http://cnes.datasus.gov.br/pages/estabelecimentos/consulta.jsp>



# MUNICÍPIO DE PAULA FREITAS

## SECRETARIA MUNICIPAL DE SAÚDE

### 7 RELATÓRIO DE PRODUÇÃO DA ASSISTÊNCIA

Produção*	1º Quadrimestre	2º Quadrimestre	3º Quadrimestre	TOTAL
	2022	2022	2022	
0301010110 Consulta Pré-Natal	193	-	-	-
0301010030 Consulta Nível Superior Atenção Primária exceto Médico	4494	-	-	-
0301010064 Consulta Médica Atenção Básica	4765	-	-	-
0301010080 Consulta Puericultura	71	-	-	-
0301010072 Consulta Médica Especializada	708	-	-	-
0201020033 Coleta para exame Citopatológico (relatório procedimentos ambulatoriais/ citopatológico)	104	-	-	-
0301010129 Consulta Puerperal	23	-	-	-
0301010048 Consulta Especializada exceto médico	2057	-	-	-
0301010137 Consulta/Atendimento Domiciliar na Atenção Básica	28	-	-	-
0301060037 Atendimento Urgência em atenção básica	26	-	-	-

\*relatórios/relatório de consultas por procedimento sintético.

Fonte: MV – SIGSS



# MUNICÍPIO DE PAULA FREITAS

## SECRETARIA MUNICIPAL DE SAÚDE

Maiores informações podem ser consultadas no relatório anexo, da qual foram retiradas as informações acima.

### 7.1 Visitas dos Agentes Comunitários de Saúde



#### PREFEITURA MUNICIPAL DE PAULA FREITAS

#### Relatório do e-SUS

#### Relatório do E-SUS - Desfecho de Visitas - Sintético

Filtros: Data Inicial: 01/01/2022 Data Final: 30/04/2022

CENTRO DE SAUDE RONDINHA		
Visitas em Domicílio (ACS)		
Desfecho de Visitas	Quantidade	
VISITAS REALIZADAS	569	
VISITAS RECUSADAS	2	
AUSENTES	43	
Total de visitas de Visitas em Domicílio (ACS)..:		614
Total de visitas de CENTRO DE SAUDE RONDINHA..:		614

UAPSF-PROGRAMA DE SAUDE DA FAMILIA DE PAULA FREITAS		
Visitas em Domicílio (ACS)		
Desfecho de Visitas	Quantidade	
VISITAS REALIZADAS	1.575	
VISITAS RECUSADAS	2	
AUSENTES	198	
Total de visitas de Visitas em Domicílio (ACS)..:		1775

Visitas por Procedimentos Realizados		
Desfecho de Visitas	Quantidade	
VISITAS REALIZADAS	50	
Total de visitas de Visitas por Procedimentos Realizados..:		50
Total de visitas de UAPSF-PROGRAMA DE SAUDE DA FAMILIA DE PAULA FREITAS..:		1825
Total Geral..:		2439

Fonte: MV – SIGSS

Com relação às visitas realizadas pelos ACS's, podemos observar um aumento expressivo nos números obtidos da unidade do Centro de Saúde da Rondinha, sendo que no último quadrimestre de 2022 aconteceram apenas 13 visitas, número esse que já vinhas sendo muito baixo em quadrimestres anteriores mediante o fato da equipe de ACS'S da área da ESF2 estar com o quadro desses profissionais incompleto há algum tempo.



# MUNICÍPIO DE PAULA FREITAS

## SECRETARIA MUNICIPAL DE SAÚDE

Porém, com a realização do último concurso público e provimento de novos profissionais para as vagas em questão foi possível realizar até o momento a contratação de 3 agentes comunitários de saúde para a unidade citada, assim, tivemos a felicidade de dar um salto de 13 visitas do último quadrimestre de 2021 para 614 visitas realizadas no quadrimestre a que se refere o presente relatório. Com esta medida, tem sido possível aumentar a cobertura de assistência à saúde de nossos municípios onde os mesmos podem agora receber uma atenção maior principalmente no que diz respeito aos acompanhamentos domiciliares, em especial à pacientes com dificuldade de mobilidade.



# MUNICÍPIO DE PAULA FREITAS

## SECRETARIA MUNICIPAL DE SAÚDE

### 7.2 Atendimentos realizados no município

<b>Atendimento/Procedimento</b>	<b>1º Quadrimestre 2022</b>	<b>2º Quadrimestre 2022</b>	<b>3º Quadrimestre 2022</b>
Viagem por pessoa - União da Vitória (com acompanhantes)	1825		
Viagem por pessoa - Curitiba e Ponta Grossa (com acompanhantes)	750		
Oxigenoterapia - Aparelho pelo Estado	7		
Fralda Geriatrica	P – 640 M – 500 G – 1840 EG - 1008		
Leite/expessante	160		
Insulina	NPH frasco: 166 NPH caneta: 569 Regular Frasco: 70 Regular Caneta: 27		
Kit colostomia (unidades)	16		
Óculos	28		
Cadeira de rodas	12		
Cadeira de banho	8		
Andador	6		
Muleta canadense	2		
Muleta auxiliar	3		

Fonte: setor de assistência social e farmácia municipal.



# MUNICÍPIO DE PAULA FREITAS

## SECRETARIA MUNICIPAL DE SAÚDE

### 7.3 Consultas de Enfermeiros

Profissional	1º Quadrimestre	2º Quadrimestre	3º Quadrimestre	TOTAL
Flavia Taís Waismann	3732			
Daiane Jacon	1195			
Thiago Coradin Gulicz	40			
Pedro Cleverton Bueno Costa	140			

Fonte: MV – SIGSS

No primeiro quadrimestre foi possível realizar a contratação do enfermeiro Pedro Cleverton Bueno Costa para atuação com carga horária de 40 horas semanais via chamamento de concurso público, profissional este sendo que está compondo a equipe EAP1, atuando nas unidades do interior: Carazinho, Bela Vista e Vargem Grande.

Considerando que haviam muitas lacunas na questão de profissionais da saúde a serem preenchidas no setor da saúde, neste ano foi necessário realizar um trabalho de escala de atendimentos entre as unidades da ESF2, nesta ocasião foi necessário deslocar a equipe da unidade da Rondinha para demais localidades do interior, necessitando fechar a mesma em dias que estivesse atuando nas outras unidades, porém, ao serem contratados novos profissionais, como o caso do citado enfermeiro, além de ACS's e técnicos de enfermagem, o atendimento na unidade da Rondinha já se normalizou, estando aberto todos os dias. Já nas unidades do interior: Bela Vista, Carazinho e Vargem Grande, o atendimento ocorre em formato de escala, considerando o número de profissionais e quantidade de demanda de atendimento, o que já é outro grande avanço, visto que é a primeira vez que temos uma equipe especialmente dedicada a atender essas localidades que no passado foram passíveis de serem fechadas permanentemente por gestores anteriores.



# MUNICÍPIO DE PAULA FREITAS

## SECRETARIA MUNICIPAL DE SAÚDE

### 7.4 Consultas Médicas

<b>Especialidade</b>	<b>1º Quadrimestre</b>	<b>2º Quadrimestre</b>	<b>3º Quadrimestre</b>	<b>Total</b>
Clínico Geral	1485			
Médico da Estratégia de Saúde da Família	2675			
Pediatra	161			
Ginecologia e obstetrícia	461			

Fonte: MV – SIGSS (relatório de consultas > sintético por especialidades)

É interessante informar que embora haja discriminação entre as consultas de “clínico geral” e de “médico da estratégia de saúde da família”, na prática, ambas são consultas clínicas.

### 7.5 Consultas Psicológicas

<b>Profissional</b>	<b>1º Quadrimestre</b>	<b>2º Quadrimestre</b>	<b>3º Quadrimestre</b>	<b>Total</b>
Cristiane Wenger	66			
Paola Cardoso	248			

Fonte: MV – SIGSS



# MUNICÍPIO DE PAULA FREITAS

## SECRETARIA MUNICIPAL DE SAÚDE

A discrepância entre o número de consultas das duas profissionais se deve ao fato de que a profissional Cristiane possui contrato de trabalho de 10h/semanais, já a profissional Paola, 40h/semanais, ambas concursadas.

### 7.6 Relatório de Procedimentos Ambulatoriais - Por Estabelecimento de Saúde



PREFEITURA MUNICIPAL DE PAULA FREITAS

#### Relatório de Procedimentos Ambulatoriais

##### Relatório de Procedimentos Ambulatoriais - Por Unidade de Saúde - Sintético

Filtros: Sexo: Ambos

Unidade	Quantidade	%
94-1 UAPSF-PROGRAMA DE SAUDE DA FAMILIA DE PAULA FREITAS	18588	48,51 %
93-1 CENTRO DE SAUDE RONDINHA	12455	32,50 %
91-1 CENTRO DE SAUDE DE PAULA FREITAS	4278	11,16 %
97-1 POSTO DE SAUDE CARAZINHO	1335	3,48 %
2231-1 REABILITARE FISIOTERAPIA	593	1,55 %
92-1 POSTO DE SAUDE DE VARGEM GRANDE	410	1,07 %
1-1 CISVALI-CONS. INTERMUN. DE SAUDE DO VALE DO IGUACU	343	0,90 %
95-1 CLINICA DE FISIOTERAPIA	235	0,61 %
1994-1 UNIDADE DE SAUDE E BEM ESTAR	45	0,12 %
374-1 POSTO DE SAUDE BELA VISTA	22	0,06 %
732-1 POLO ACADEMIA DE SAUDE DE PAULA FREITAS	14	0,04 %
<b>Total Geral..:</b>	<b>38.318</b>	

Fonte: MV – SIGSS

Neste ano tivemos a inclusão de um novo prestador referente às sessões de fisioterapia vencedor dos itens licitados, sendo a clínica “Reabilitare Fisioterapia”, a mesma iniciou os trabalhos no mês de fevereiro, fechando o quadrimestre em questão com 593 procedimentos realizados.

### 7.7 Relatório de Procedimentos Ambulatoriais – Por Profissional de Saúde

Abaixo temos a relação de alguns profissionais com o respectivo número de procedimentos ambulatoriais realizados, tal qual, na tabela que segue constam apenas os profissionais que realizaram mais de 100 procedimentos, o relatório completo com a produção realizada de todos os profissionais encontra-se disponível nos anexos.



# MUNICÍPIO DE PAULA FREITAS

## SECRETARIA MUNICIPAL DE SAÚDE



PREFEITURA MUNICIPAL DE PAULA FREITAS

### Relatório de Procedimentos Ambulatoriais

#### Relatório de Procedimentos Ambulatoriais - Por Profissional de Saúde - Sintético

Filtros: Sexo: Ambos

Profissional	CBO	Quantidade	%
IRENE ARAUJO	TÉCNICO DE ENFERMAGEM 322205	4485	11,70 %
ROSEMARI QUADROS DA SILVA	TÉCNICO DE ENFERMAGEM 322205	4213	10,99 %
ROSELEI DOS SANTOS MATTE	TÉCNICO DE ENFERMAGEM DA ESTRATÉGIA DE SAÚDE DA FAMÍLIA	3799	9,91 %
DAIANE JACON	ENFERMEIRO DA ESTRATÉGIA DE SAÚDE DA FAMÍLIA 223565	3047	7,95 %
CIRLEIA CAVANHA	TÉCNICO DE ENFERMAGEM DA ESTRATÉGIA DE SAÚDE DA FAMÍLIA	3032	7,91 %
MARCELE RENATA KLOC	TÉCNICO DE ENFERMAGEM DA ESTRATÉGIA DE SAÚDE DA FAMÍLIA	2963	7,73 %
ANDREZZA CORDEIRO	TÉCNICO DE ENFERMAGEM DA ESTRATÉGIA DE SAÚDE DA FAMÍLIA	2925	7,63 %
ANA PAULA BALARDINI	TÉCNICO DE ENFERMAGEM 322205	2470	6,45 %
MARIA LUCIANE CARDOZO	TÉCNICO DE ENFERMAGEM 322205	1906	4,97 %
FLAVIA TAIS WAISMANN	ENFERMEIRO DA ESTRATÉGIA DE SAÚDE DA FAMÍLIA 223565	1839	4,80 %
LAURA TEMCZYNA HAMAN	TÉCNICO DE ENFERMAGEM 322205	1770	4,62 %
THIAGO CORADIN GULICZ	ENFERMEIRO 223505	1541	4,02 %
ROSELEI DOS SANTOS MATTE	TÉCNICO DE ENFERMAGEM 322205	683	1,78 %
PEDRO CLEVERTON BUENO COSTA	ENFERMEIRO 223505	612	1,60 %
TAINA SINARA ANDREOLA	FISIOTERAPEUTA GERAL 223605	488	1,27 %
ANDREZZA CORDEIRO	TÉCNICO DE ENFERMAGEM 322205	450	1,17 %
MARCIO JOSE BERNARDINI	AGENTE DE COMBATE ÀS ENDEMIAS 515140	250	0,65 %
LUISA SOARES ROSA	FISIOTERAPEUTA GERAL 223605	235	0,61 %
ACACIA PATRICIA PINTO STUCKI	AGENTE COMUNITÁRIO DE SAÚDE 515105	222	0,58 %
CARINA BALSANELLO	TÉCNICO DE ENFERMAGEM 322205	182	0,47 %
IVALDO DIRCEU RACZKOWIAK	ENFERMEIRO 223505	179	0,47 %
LOUISE FERREIRA KROL	MÉDICO DA ESTRATÉGIA DE SAÚDE DA FAMÍLIA 225142	165	0,43 %
JULIANA HORN	MÉDICO CLÍNICO 225125	123	0,32 %
WALDECI SANTOS NEVES	TÉCNICO DE ENFERMAGEM 322205	123	0,32 %
GABRIELA DE FREITAS FARAJ	MÉDICO CLÍNICO 225125	109	0,28 %
ALINE FATIMA SCHULZ PRUSS	FISIOTERAPEUTA GERAL 223605	105	0,27 %

Fonte: MV – SIGSS



# MUNICÍPIO DE PAULA FREITAS

## SECRETARIA MUNICIPAL DE SAÚDE

### 7.8 Relatório de Procedimentos Ambulatoriais – Por Procedimento

Abaixo seguem listados os procedimentos de maior quantidade realizados, mais especificamente, até 100 procedimentos, para maiores informações, consultar o relatório na íntegra que consta anexo.



PREFEITURA MUNICIPAL DE PAULA FREITAS

### Relatório de Procedimentos Ambulatoriais

#### Relatório de Procedimentos Ambulatoriais - Quantitativo Geral - Sintético

Filtros: Sexo: Ambos

Procedimento	Quantidade	Valor Total	%
0301040079 ESCUTA INICIAL ORIENTAÇÃO ACOLHIMENTO A DEMANDA ESPONT	11240	0.00	29,33 %
0301100039 AFERICAÇÃO DE PRESSÃO ARTERIAL	4800	0.00	12,52 %
0098900106 AFERICAÇÃO DE TEMPERATURA	4377	0.00	11,42 %
0301100209 ADMINISTRAÇÃO DE MEDICAMENTOS POR VIA INTRAMUSCULAR	4012	0.00	10,47 %
0098900108 MEDICAÇÃO DE PESO	3295	0.00	8,60 %
0098900107 MEDICAÇÃO DE ALTURA	2961	0.00	7,73 %
0101040083 MEDIÇÃO DE PESO	627	0.00	1,64 %
0302050027 ATENDIMENTO FISIOTERAPÊUTICO NAS ALTERAÇÕES MOTORAS	625	2918.75	1,63 %
0301010030 CONSULTA DE PROFISSIONAIS DE NÍVEL SUPERIOR NA ATENÇÃO	615	0.00	1,60 %
0000000899 OXIMETRIA	593	0.00	1,55 %
0214010163 TESTE RÁPIDO PARA DETECÇÃO DE SARS-COVID-2	538	0.00	1,40 %
0101040075 MEDIÇÃO DE ALTURA	480	0.00	1,25 %
0101030010 VISITA DOMICILIAR POR PROFISSIONAL DE NÍVEL MÉDIO	434	0.00	1,13 %
0301050058 ASSISTÊNCIA DOMICILIAR POR PROFISSIONAL DE NÍVEL MÉDIO	398	0.00	1,04 %
0201020041 COLETA DE MATERIAL P/ EXAME LABORATORIAL	371	0.00	0,97 %
0401010023 CURATIVO GRAU I C/ OU S/ DEBRIDAMENTO (POR PACIENTE)	344	0.00	0,90 %
0214010015 GLICEMIA CAPILAR	290	0.00	0,76 %
0301100195 ADMINISTRAÇÃO DE MEDICAMENTOS POR VIA ENDOVENOSA	276	0.00	0,72 %
0301100268 PREPARAÇÃO PARA O ELETROCARDIOGRAMA	234	0.00	0,61 %
0301100284 CURATIVO SIMPLES	226	0.00	0,59 %
0301100225 ADMINISTRAÇÃO DE MEDICAMENTOS POR VIA SUBCUTÂNEA (SC)	187	0.00	0,49 %
0211020036 ELETROCARDIOGRAMA COM LAUDO	179	921.85	0,47 %
0302050019 ATENDIMENTO FISIOTERAPÊUTICO EM PACIENTES NO PRÉ E PÓS-	153	971.55	0,40 %
0101040024 AVALIAÇÃO ANTROPOMÉTRICA	142	0.00	0,37 %
0201020033 COLETA DE MATERIAL P/ EXAME CITOPATOLÓGICO DE COLO UTERINO	107	0.00	0,28 %
0301060045 ATENDIMENTO DE URGÊNCIA EM ATENÇÃO BÁSICA C/ OBSERVAÇÃO	103	0.00	0,27 %
0301100250 AFERIÇÃO DE TEMPERATURA	102	0.00	0,27 %

Fonte: MV – SIGSS



# MUNICÍPIO DE PAULA FREITAS

## SECRETARIA MUNICIPAL DE SAÚDE

### 8 REDE ASSISTENCIAL PRÓPRIA

O esquema gráfico a seguir representa a estrutura da rede assistencial do município.

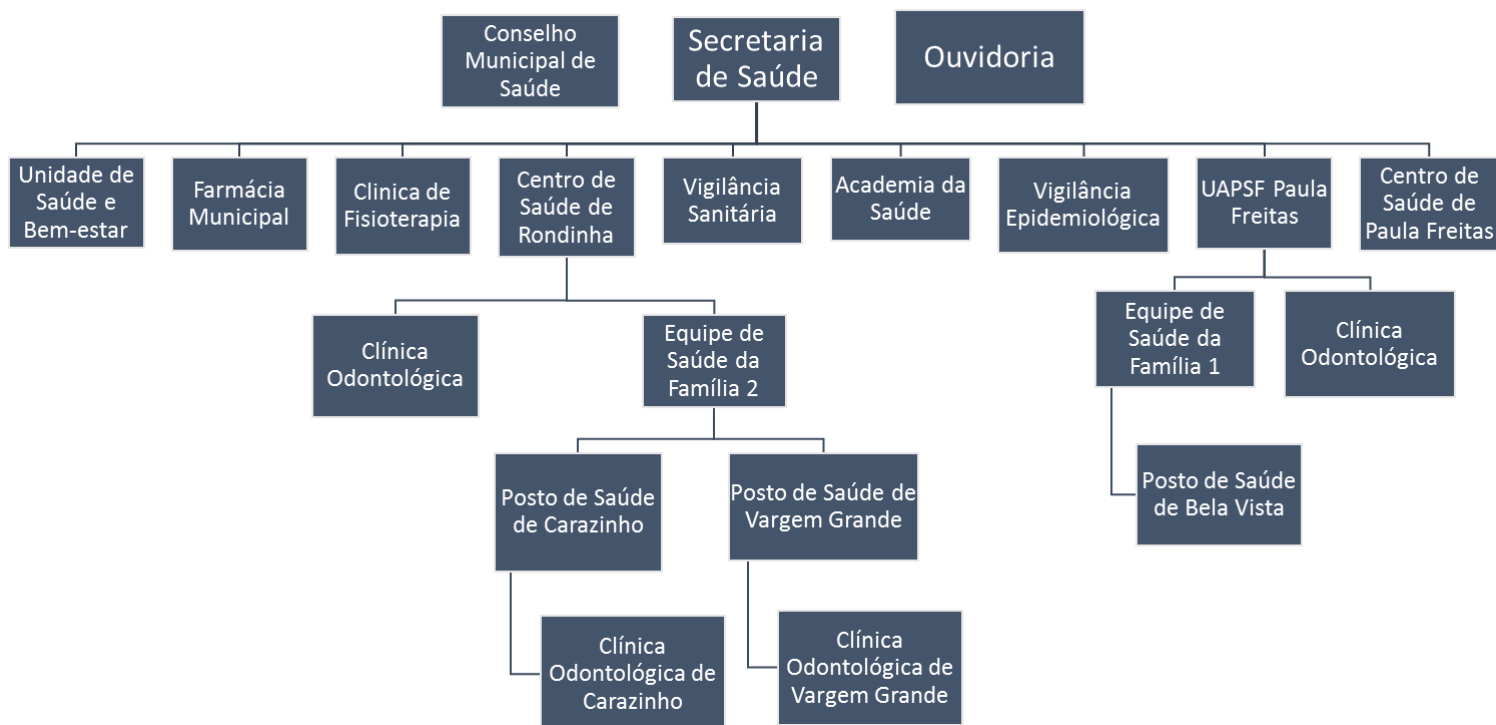

Fonte: Secretaria Municipal de Saúde.

A partir deste quadrimestre a unidade do Bela Vista passou a integrar a ESF2, tal qual está sendo atendida pelos profissionais da EAP1 (Equipe de Atenção Primária). Como a alteração ocorreu recentemente, o organograma acima sofrerá as devidas alterações para a próxima prestação de contas.



# MUNICÍPIO DE PAULA FREITAS

## SECRETARIA MUNICIPAL DE SAÚDE

### 9 ESPECIALIDADES

#### 9.1 Consultas Especializadas Realizadas Pelo CISVALI



CISVALI-CONS. INTERMUN. DE SAUDE DO VALE DO IGUAÇU

#### Relatório de Consulta Sintético por Especialidades

Filtros: Data Inicial: 01/01/2022 Data Final: 30/04/2022

Hora Inicial: 00:00 Hora Final: 23:59

Prefeitura: PREFEITURA MUNICIPAL DE PAULA FREITAS

Consultas Especializadas / Consultas e Reconsultas / Não Faltantes, Não Cancelados, Não Desmarcados /

Ordenação: Quantidade

Especialidade	Quantidade	Vlr. Médio Unit	Valor Total	%
225270 MÉDICO ORTOPEDISTA E TRAUMATOLOGISTA	142	57,03	8.098,00	23,01 %
225265 MÉDICO OFTALMOLOGISTA 225265	137	56,58	7.751,00	22,20 %
225285 MÉDICO UROLOGISTA 225285	66	57,00	3.762,00	10,70 %
225275 MÉDICO OTORRINOLARINGOLOGISTA 225275	43	56,67	2.437,00	6,97 %
225121 MÉDICO ONCOLOGISTA CLÍNICO 225121	36	56,67	2.040,00	5,83 %
225120 MÉDICO CARDIOLOGISTA 225120	35	63,29	2.215,00	5,67 %
225125 MÉDICO CLÍNICO 225125	22	56,64	1.246,00	3,57 %
225155 MÉDICO ENDOCRINOLOGISTA E METABOLOGISTA	15	59,93	899,00	2,43 %
225124 MÉDICO PEDIATRA 225124	12	68,67	824,00	1,94 %
223710 NUTRICIONISTA 223710	12	19,12	229,50	1,94 %
225250 MÉDICO GINECOLOGISTA E OBSTETRA 225250	11	64,45	709,00	1,78 %
251605 ASSISTENTE SOCIAL 251605	10	19,25	192,50	1,62 %
225165 MÉDICO GASTROENTEROLOGISTA 225165	10	58,60	586,00	1,62 %
223505 ENFERMEIRO 223505	10	19,25	192,50	1,62 %
225260 MÉDICO NEUROCIRURGIÃO 225260	9	57,67	519,00	1,46 %
251510 PSICÓLOGO CLÍNICO 251510	9	19,06	171,50	1,46 %
225185 MÉDICO HEMATOLOGISTA 225185	9	65,00	585,00	1,46 %
223405 FARMACÊUTICO 223405	8	19,12	153,00	1,30 %
225215 MÉDICO CIRURGIÃO DE CABEÇA E PESCOÇO	6	55,00	330,00	0,97 %
225203 MÉDICO EM CIRURGIA VASCULAR 225203	6	60,00	360,00	0,97 %
225112 MÉDICO NEUROLOGISTA 225112	5	57,00	285,00	0,81 %
225109 MÉDICO NEFROLOGISTA 225109	4	55,00	220,00	0,65 %
<b>Total Geral..:</b>	<b>617</b>		<b>33.805,00</b>	

Fonte: MV – SIGSS

Conforme relatório apresentado, podemos perceber que, diferentemente do período anterior onde a maior demanda foi a de médico ortopedista e traumatologista, com 134 consultas realizadas, neste quadrimestre a especialidade de médico oftalmologista foi a que se destacou entre as demais com 142 consultas.



# MUNICÍPIO DE PAULA FREITAS

## SECRETARIA MUNICIPAL DE SAÚDE

### 9.2 Consultas Especializadas TFD – Tratamento Fora de Domicílio

DESCRIÇÃO	1º Quadrim.		2º Quadrim.		3º Quadrim.	
	CARE	e-sus	CARE	e-sus	CARE	e-sus
Cirurgia Vascular		11				
Neurologia						
Neurologia pediátrica						
Oftalmologia		14				
Ortopedia		36				
Otorrinolaringologista pediátrica						
Otorrinolaringologista		8				
Reumatologia pediátrica						
Reumatologia geral		2				
Cardiologia geral		0				
Cardiologia pediátrica						
Cirurgia pediátrica geral						
Cirurgia Geral		23				
Dermatologia		1				
Urologia geral		2				
Cirurgia cardiovascular - cirurgia cardíaca						
Cancerologia/ oncologia						
Alergia e imunologia/hematologia						
Coloproctologia rocio		3				
Órtese e prótese unicentro						
Gastro/transplante hepático						
Gastro pediátrico						
Cirurgia buco maxilo						
Ginecológica						
Cirurgia Plástica		1				
Endócrino geral						
Mastologia		3				
Genética doenças raras						
Nefrologia						
Hepatologista						



# MUNICÍPIO DE PAULA FREITAS

## SECRETARIA MUNICIPAL DE SAÚDE

Bariátrica		7				
Pneumologia						
Pneumologia pediátrica						
Cirurgia ginecológica						
Cintilografia de ossos		1				
Cintilografia do miocárdio		2				
Anestesiologia						
Eletroencefalograma						
Neurocirurgia pediátrica						
Neurocirurgia		7				
Polissonografia						
Infectologia						
Cirurgia torácica						
Psiquiatria						
Tomografias						
Cirurgia endovascular						
Cirurgia do aparelho digestivo						
Ortese e prótese						
Ressonâncias						
<b>TOTAL</b>		<b>113</b>				

Fonte: Sistema CARE e e-saúde.

Informações referentes ao sistema CARE não foram encontradas para o período, para tanto, estará sendo feita uma busca mais aprofundada e averiguadas as informações, as mesmas serão preenchidas e apresentadas posteriormente.



# MUNICÍPIO DE PAULA FREITAS

## SECRETARIA MUNICIPAL DE SAÚDE

### 9.3 Exames

Segue abaixo relatório de exames realizados. Estão apresentados os exames com até cem procedimentos realizados. Para uma consulta mais detalhada, encontra-se disponível relatório completo nos anexos.



### PREFEITURA MUNICIPAL DE PAULA FREITAS

#### Relatório de Exames Sintético Quantitativo Geral

Filtros: Data Inicial: 01/01/2022 Data Final: 30/04/2022

Exame	Qtde.	Vlr. Médio Unit.	Valor Total	%
0202020380 HEMOGRAMA COMPLETO	960	4,11	3.945,60	6,33 %
0202010473 DOSAGEM DE GLICOSE	831	1,85	1.537,35	5,48 %
0202050017 ANALISE DE CARACTERES FISICOS, ELEMENTOS E SEDIMENTOS NA URINA	764	3,70	2.826,80	5,04 %
0202080080 CULTURA DE BACTERIAS P/ IDENTIFICACAO	761	5,62	4.276,82	5,02 %
0202080013 ANTIBIOGRAMA	760	4,98	3.784,80	5,01 %
0202010317 DOSAGEM DE CREATININA	744	1,85	1.376,40	4,90 %
0202010295 DOSAGEM DE COLESTEROL TOTAL	718	1,85	1.328,30	4,73 %
0202010678 DOSAGEM DE TRIGLICERIDEOS	705	3,51	2.474,55	4,65 %
0202010279 DOSAGEM DE COLESTEROL HDL	676	3,51	2.372,76	4,46 %
0202010694 DOSAGEM DE UREIA	501	1,85	926,85	3,30 %
0202010287 DOSAGEM DE COLESTEROL LDL	457	15,00	6.855,00	3,01 %
0202060250 DOSAGEM DE HORMONIO TIREOESTIMULANTE (TSH)	446	12,54	5.592,84	2,94 %
0202010600 DOSAGEM DE POTASSIO	411	1,85	760,35	2,71 %
0202010643 DOSAGEM DE TRANSAMINASE GLUTAMICO-OXALACETICA (TGO)	375	2,01	753,75	2,47 %
0202010651 DOSAGEM DE TRANSAMINASE GLUTAMICO-PIRUVICA (TGP)	375	2,01	753,75	2,47 %
0202010503 DOSAGEM DE HEMOGLOBINA GLICOSILADA	364	16,00	5.824,00	2,40 %
0202010120 DOSAGEM DE ACIDO URICO	352	1,85	651,20	2,32 %
0202060381 DOSAGEM DE TIROXINA LIVRE (T4 LIVRE)	292	12,54	3.661,68	1,92 %
0202050092 DOSAGEM DE MICROALBUMINA NA URINA	184	8,12	1.494,08	1,21 %
0010800108 GLICEMIA POS-PRANDIAL	140	1,85	259,00	0,92 %
0202030105 DOSAGEM DE ANTIGENO PROSTATICO ESPECIFICO (PSA)	131	16,42	2.151,02	0,86 %
0090000090 ULTRASSONOGRAFIA DE ABDOMEN TOTAL - 100% PREFEITURA	130	75,70	9.840,70	0,86 %
0010100101 ULTRASSONOGRAFIA TRANSVAGINAL - 100% PREFEITURA	124	62,58	7.760,29	0,82 %
0202010465 DOSAGEM DE GAMA-GLUTAMIL-TRANSFERASE (GAMA GT)	121	3,51	424,71	0,80 %
0202040127 PESQUISA DE OVOS E CISTOS DE PARASITAS	116	1,65	191,40	0,76 %
0202020150 DETERMINACAO DE VELOCIDADE DE HEMOSSIDIMENTACAO	104	2,73	283,92	0,69 %

Fonte: MV – SIGSS.



# MUNICÍPIO DE PAULA FREITAS

## SECRETARIA MUNICIPAL DE SAÚDE

### 10 FISIOTERAPIA

O trabalho prestado na Unidade de Saúde de Paula Freitas está engajado no setor de fisioterapia dentre as especialidades: Fisioterapia Traumato-Ortopédica, fisioterapia respiratória, fisioterapia cardiovascular, distúrbio neuro funcional, fisioterapia oncologia, fisioterapia pélvica, fisioterapia pediátrica, saúde do idoso, saúde da mulher, saúde coletiva, promoção e prevenção da saúde.

A demanda é composta de encaminhamentos médicos da própria unidade de saúde ou por especialistas.

Segue relatório dos atendimentos prestados no período.

PROFISSIONAL	TOTAL CONSULTAS 1º QUADRIMESTRE
Luisa Soares Rosa	243
Aline Fatima Schulz Pruss	78
Taina Sinara Andreola	463
<b>TOTAL</b>	<b>784</b>

Fonte: MV – SIGSS.



# MUNICÍPIO DE PAULA FREITAS

## SECRETARIA MUNICIPAL DE SAÚDE

### 11 ACADEMIA DA SAÚDE

O município de Paula Freitas foi habilitado no ano de 2011 para a implantação do Programa Academia de Saúde no valor empenhado de R\$ 180.000,00, através do número da proposta 75687954000111001. Desta forma a obra foi concluída e temos 1 (uma) unidade em funcionamento que recebe recurso mensal de R\$3.000,00.

A programação, conforme repassada pelo profissional responsável pela academia, segue o seguinte cronograma:

CRONOGRAMA DE ATIVIDADES DA ACADEMIA DA SAÚDE PAULA FREITAS - PR				
PROFISSIONAL DE EDUCAÇÃO FÍSICA – SANDER MARCELO ROSA – 032040-G/PR				
SEGUNDA	TERÇA	QUARTA	QUINTA	SEXTA
FUNCIONAL 06:30/07:00	FUNCIONAL 06:30/07:00	FUNCIONAL 06:30/07:00	FUNCIONAL 06:30/07:00	DIVULGAÇÃO PLANEJAMENTO
FUNCIONAL 07:00/08:00	FUNCIONAL 07:00/08:00	FUNCIONAL 07:00/08:00	FUNCIONAL 07:00/08:00	
PILATES 08:00/09:00	-	PILATES 08:00/09:00	-	
MUSCULAÇÃO 09:00/10:00	MUSCULAÇÃO 09:00/10:00	MUSCULAÇÃO 09:00/10:00	MUSCULAÇÃO 09:00/10:00	
10:00/11:00 LABORAL/ ALONGAMENTOS	10:00/11:00 LABORAL/ ALONGAMENTOS	10:00/11:00 LABORAL/ ALONGAMENTOS	10:00/11:00 LABORAL/ ALONGAMENTOS	
11:00/11:30 PLANEJAMENTO	11:00/11:30 PLANEJAMENTO	11:00/11:30 PLANEJAMENTO	11:00/11:30 PLANEJAMENTO	
FUNCIONAL 11:30/12:00	FUNCIONAL 11:30/12:00	FUNCIONAL 11:30/12:00	FUNCIONAL 11:30/12:00	
INTERVALO 12:00/13:00	INTERVALO 12:00/13:00	INTERVALO 12:00/13:00	INTERVALO 12:00/13:00	
LABORAL 13:00/14:00	LABORAL 13:00/14:00	LABORAL 13:00/14:00	LABORAL 13:00/14:00	
FUNCIONAL/ MUSCULAÇÃO 14:00/15:00	FUNCIONAL/ MUSCULAÇÃO 14:00/15:00	FUNCIONAL/ MUSCULAÇÃO 14:00/15:00	FUNCIONAL/ MUSCULAÇÃO 14:00/15:00	
PILATES 15:00/16:00	-	PILATES 15:00/16:00	-	
LABORAL 16:00/17:00	LABORAL 16:00/17:00	LABORAL 16:00/17:00	LABORAL 16:00/17:00	

Fonte: academia da saúde.



# MUNICÍPIO DE PAULA FREITAS

## SECRETARIA MUNICIPAL DE SAÚDE

Abaixo segue os atendimentos realizados pelo profissional que atua na Academia da Saúde:



PREFEITURA MUNICIPAL DE PAULA FREITAS

### Relatório de Procedimentos Coletivos Sintético Quantitativo Geral

Filtros: Data Inicial: 01/01/2022 Data Final: 30/04/2022  
Profissional: 6716-3 - SANDER MARCELO ROSA - 704103129097577

Procedimento	Qtd Proced.	Qtd Usuários	Valor Unitário	Valor Total	%
0101010036 PRATICA CORPORAL / ATIVIDADE FISICA EM GRUPO	381	1.093	0,00	0,00	99,73 %
0101040024 AVALIACAO ANTROPOMETRICA	2	3	0,00	0,00	0,27 %
<b>Total de Procedimentos..:</b>	<b>383</b>	<b>Total de Usuários..:</b>	<b>1.096</b>	<b>0,00</b>	

Relatório de Procedimentos Coletivos Sintético - Quantitativo Geral

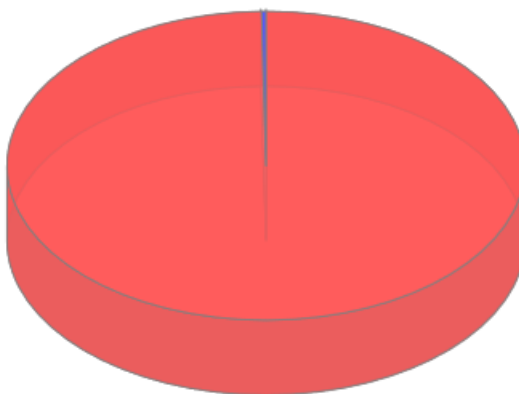

● PRATICA CORPORAL / ATIVIDADE FISICA EM GRUPO ● AVALIACAO ANTROPOMETRICA

Fonte: MV – SIGSS

O número de atendimentos na Academia da Saúde de Paula Freitas, no primeiro quadrimestre de 2022 cresceu em torno de 40% em relação ao terceiro quadrimestre de 2021.

É importante informar que a academia da Saúde oferece aulas nas modalidades: funcional, musculação, pilates (terceira idade), pilates para processos crônicos da lombar e pelve, hits para perda de peso, além de trabalhos em conjunto com a equipe de saúde nas doenças como diabetes, hipertensão, recuperação da capacidade pulmonar pós COVID e turmas em conjunto com equipe de fisioterapia.

A ideia principal dos trabalhos na academia da saúde é a de desenvolver na



# MUNICÍPIO DE PAULA FREITAS

## SECRETARIA MUNICIPAL DE SAÚDE

comunidade a prática da atividade física como mecanismo preventivo contra inúmeras doenças que afligem o corpo humano e de prevenir o surgimento de processos crônicos em nosso corpo devido ao esforço repetitivo ao qual nosso trabalho nos condiciona.



# MUNICÍPIO DE PAULA FREITAS

## SECRETARIA MUNICIPAL DE SAÚDE

### 12 SERVIÇO SOCIAL

O Serviço Social da Secretaria Municipal de Saúde de Paula Freitas, atua juntamente aos usuários do Sistema Único de Saúde - SUS, efetivando por meio do seu trabalho o acesso aos usuários às políticas de saúde, tendo como foco em suas ações os princípios da Lei que regulamenta as ações e serviços da saúde, sendo esta a Lei de n.º 8080, de 19/09/1990.

Os usuários que procuram o Serviço Social trazem consigo inúmeras questões como solicitação de medicamentos que não pertencem a farmácia básica da saúde, exames que não são preconizados pelo ministério da saúde em relação à atenção básica, solicitação de ortose e prótese, solicitação de internação a usuário de álcool e outras drogas e pacientes com transtornos mentais, solicitação de suplementação alimentar entre outros.

O perfil dos usuários é diversificado, a população em geral necessita do Serviço Social, não apenas aqueles que são fragilizados socioeconomicamente, mas sim todos sem distinção.

O Serviço Social na Saúde atua na efetivação do direito à saúde, tal como prevê a Constituição Federal de 1988. No âmbito da Atenção Básica, consiste em promover cursos, seminários, debates, oficinas, articulação de profissionais e saberes, etc. em torno da implementação das políticas, programas e serviços de saúde tal como prescreve a vasta legislação da área. Também tem a finalidade de assessorar o “processo de implantação, (re)estruturação e funcionamento dos conselhos gestores das unidades de saúde, dos conselhos distritais e municipais” (COSTA, 2009, p. 337).



# MUNICÍPIO DE PAULA FREITAS

## SECRETARIA MUNICIPAL DE SAÚDE

A profissional efetiva Erika Chagas Justimiano Ferreira prestou seus atendimentos finalizando o período conforme relatório:



### PREFEITURA MUNICIPAL DE PAULA FREITAS

#### Relatório de Consulta Sintético por Profissionais

Filtros: Data Inicial: 01/01/2022 Data Final: 30/04/2022

Hora Inicial: 00:00 Hora Final: 23:59

Profissional: 6498-3 - ERIKA CHAGAS JUSTIMIANO FERREIRA - 709801098225199

Ambas / Consultas e Reconsultas / Não Faltantes, Não Cancelados, Não Desmarcados /

Ordenação: Quantidade

Profissional	Quantidade	Valor Total	%
6498-3 ERIKA CHAGAS JUSTIMIANO FERREIRA	296	2.072,00	100,00 %
<b>Total Geral..:</b>	<b>296</b>	<b>2.072,00</b>	

#### Relatório de Consulta Sintético - por Profissionais

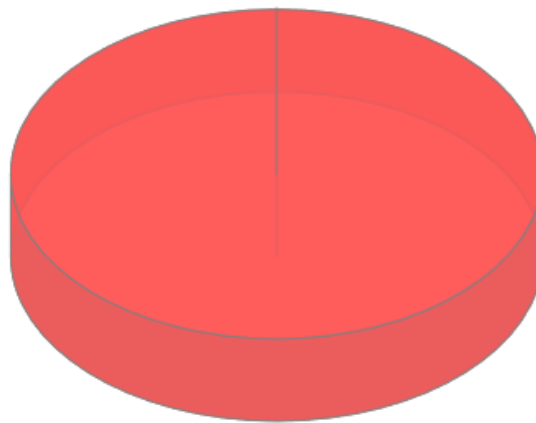

● ERIKA CHAGAS JUSTIMIANO FERREIRA=296

Fonte: MV – SIGSS

O Presente instrumento visa apresentar os atendimentos prestados à população de Paula Freitas/PR pela Secretaria Municipal de Saúde através setor de Serviço Social. Tendo em vista a situação eclodida diante da pandemia, é algo provável, porém incerto, que resultarão em situações de vulnerabilidades ou riscos, principalmente em se tratando das populações das camadas mais vulneráveis da sociedade, logo, a oferta dos serviços e concessões dos benefícios se caracterizam enquanto uma contingência social, visando ofertar benefícios na perspectiva de direito, enquanto conjunto de proteção social previsto na Política de Assistência Social. As situações de vulnerabilidade das áreas de abrangências constatadas diante



# MUNICÍPIO DE PAULA FREITAS

## SECRETARIA MUNICIPAL DE SAÚDE

a demanda das famílias serão avaliadas e revistas periodicamente, tendo em vista a situação, evolução e agravamento social, para garantir que o nível de proteção adequado para que seja garantido a todos que necessitarem, como preconiza a assistência social enquanto política pública de responsabilidade orientada pela Lei Orgânica da Assistência Social (LOAS) e pelo Sistema Único de Assistência Social (SUAS), de modo a organizar a gestão da oferta dos serviços.

As famílias que se encontram em fragilidade em virtude da pandemia do novo coronavírus na perspectiva condizente ao SUAS temos por finalidade trabalhar a política do SUAS de forma integrada e participativa, ou seja, nas três esferas de governo aprimorando os instrumentos necessários para atendimento, oferta, fluxo, divulgação e monitoramento dos serviços e benefícios disponíveis. Assegurando o fortalecimento e articulação da rede em ações conjuntas de caráter intersetorial para a minimização dos danos ocasionados por conta do isolamento social atendendo as eventuais necessidades dos demandantes dos serviços.

O atendimento prestado aos usuários da secretaria de saúde tem como objetivo, contribuir e instrumentalizar os equipamentos de execução da política de assistência social na saúde enquanto propagadores e executores dos serviços e de reforçar a importância do monitoramento, da avaliação e efetividade da oferta sem interrupção, executando os serviços de forma segura tanto à população quanto aos trabalhadores. Garantindo atendimentos como:

- Definir ações emergenciais de gestão e ofertas da Assistência Social na saúde diante da pandemia
- Contribuir para a concretização da medida de isolamento junto às famílias e indivíduos em situação de risco e/ou vulnerabilidade social;
- Intensificar a proteção social famílias e indivíduos em situação de risco e/ou vulnerabilidade social, contaminadas ou não;
- Garantir sobrevivência da população mais vulnerável, impedida de desenvolver suas atividades laborais, estando contaminadas ou não.
- Prestar orientações (individuais e coletivas) e ou encaminhamentos quanto aos direitos sociais da população usuária, no sentido de democratizar as informações;
- Realizar abordagem individual e/ou grupal, tendo como objetivo trabalhar os determinantes sociais da saúde dos usuários, familiares e acompanhantes;



# MUNICÍPIO DE PAULA FREITAS

## SECRETARIA MUNICIPAL DE SAÚDE

- Criar mecanismos e rotinas de ação que facilitem e possibilitem o acesso dos usuários aos serviços, bem como a garantia de direitos na esfera da seguridade social;
- Realizar visitas domiciliares quando avaliada a necessidade pelo profissional do Serviço Social;
- Trabalhar com as famílias no sentido de fortalecer seus vínculos, na perspectiva de torná-las sujeitos do processo de promoção, proteção, prevenção e recuperação da saúde.

A conclusão dos trabalhos realizados neste período, apresentou com definição das metas e prioridades diante da pandemia, não significa necessariamente o findar do trabalho, pois se trata de um instrumento de planejamento, dessa forma é importante que seja entendido como um processo contínuo que deverá ser avaliado constantemente estando passível a alterações, com vistas a atender as situações emergenciais de calamidade. Devendo ser revisto sempre que houver alterações significativas nas condições operacionais, institucionais diante do ordenamento das publicações oficiais do Governo Federal, Estadual e Municipal que elencará em possíveis mudanças na execução da oferta dos serviços diante do papel do SUAS no enfrentamento a pandemia. Certamente essas medidas contribuirão para divulgação e por consequência a ampliação e garantia do acesso aos benefícios às famílias ou indivíduos que se apresentem em situação para essa demanda.



# MUNICÍPIO DE PAULA FREITAS

## SECRETARIA MUNICIPAL DE SAÚDE

### 13 ODONTOLOGIA

#### 13.1 Procedimentos Realizados

A seguir apresentamos os procedimentos de odontologia de maior realização, os procedimentos totais com informações adicionais encontram-se anexo para uma consulta mais ampla.



PREFEITURA MUNICIPAL DE PAULA FREITAS

### Relatório de Procedimentos Odontológicos

#### Sintético Quantitativo Geral

Filtros: Data Inicial: 01/01/2022 Data Final: 30/04/2022

Procedimento	Quantidade	%
0101020104 ORIENTAÇÃO DE HIGIENE BUCAL	243	13,93 %
0307010120 RESTAURAÇÃO DE DENTE PERMANENTE POSTERIOR COM RESINA COMPOSTA	149	8,54 %
0301060037 ATENDIMENTO DE URGENCIA EM ATENCAO BASICA	141	8,08 %
0307010031 RESTAURACAO DE DENTE PERMANENTE ANTERIOR	108	6,19 %
0098900110 CONSULTA DE CONCLUSAO DE TRATAMENTO ODONTOLOGICO	96	5,50 %
0101020090 SELAMENTO PROVISORIO DE CAVIDADE DENTARIA	82	4,70 %
0414020138 EXODONTIA DE DENTE PERMANENTE	76	4,36 %
0401010066 EXCISAO E/OU SUTURA SIMPLES DE PEQUENAS LESOES / FERIMENTOS DE PELE / ANEXOS	74	4,24 %
0101020058 APLICACAO DE CARIOSTATICO (POR DENTE)	64	3,67 %
0098900120 FORNECIMENTO DE ESCOVA DENTAL	63	3,61 %
0307030040 PROFILAXIA REMOÇÃO DA PLACA BACTERIANA	58	3,33 %
0301010030 CONSULTA DE PROFISSIONAIS DE NIVEL SUPERIOR NA ATENCAO BASICA EXCETO MÉDICO	48	2,75 %
0098900119 FORNECIMENTO DE CREME DENTAL	45	2,58 %
0701070137 PROTESE TOTAL MAXILAR	45	2,58 %
0307030024 RASPAGEM ALISAMENTO SUBGENGIVALS (POR SEXTANTE)	45	2,58 %
0307030059 RASPAGEM ALISAMENTO E POLIMENTO SUPRAGENGIVALS POR SEXTANTE	43	2,47 %
0101020074 APLICACAO TOPICA DE FLUOR (INDIVIDUAL POR SESSAO)	40	2,29 %
0701070099 PROTESE PARCIAL MANDIBULAR REMOVIVEL	37	2,12 %
0301100152 RETIRADA DE PONTOS DE CIRURGIAS BASICAS (POR PACIENTE)	33	1,89 %
0307030032 RASPAGEM CORONO-RADICULAR (POR SEXTANTE)	32	1,83 %
0307020010 ACESSO A POLPA DENTARIA E MEDICACAO (POR DENTE)	31	1,78 %
0414020120 EXODONTIA DE DENTE DECIDUO	28	1,61 %
0701070102 PROTESE PARCIAL MAXILAR REMOVIVEL	26	1,49 %
0701070129 PROTESE TOTAL MANDIBULAR	26	1,49 %
0307010104 RESTAURAÇÃO DE DENTE DECÍDUO POSTERIOR COM IONÔMERO DE VIDRO	20	1,15 %
0414020146 EXODONTIA MULTIPLA C/ ALVEOLOPLASTIA POR SEXTANTE	15	0,86 %
0307010015 CAPEAMENTO PULPAR	14	0,80 %
0098900113 ALTERACAO EM TECIDOS MOLES	10	0,57 %

Fonte: MV – SIGSS

Como citado anteriormente a tabela apresenta os procedimentos com maior número de realização, o número total com a soma de todos os procedimentos chegou



# MUNICÍPIO DE PAULA FREITAS

## SECRETARIA MUNICIPAL DE SAÚDE

a 1744 procedimentos realizados no período, sendo apresentado anexo o documento com informações na íntegra.

### 13.2 Consultas Realizadas – Por Profissional

Segue relatório de procedimentos realizados pelos profissionais de odontologia.



PREFEITURA MUNICIPAL DE PAULA FREITAS

### Relatório de Procedimentos Odontológicos Sintético Por Profissional

Filtros: Data Inicial: 01/01/2022 Data Final: 30/04/2022

Profissional	Quantidade	%
136-1 EMERSON DIOGO DA ROCHA	1.187	68,06 %
8065-3 RAFAELA TCHAIKOSKI DA MAIA	423	24,25 %
7977-3 AUGUSTO BELLINI FILHO	134	7,68 %
<b>Total Geral..:</b>		<b>1.744</b>

#### Relatório de Procedimentos Odontológicos Sintético - por Profissional de Saúde

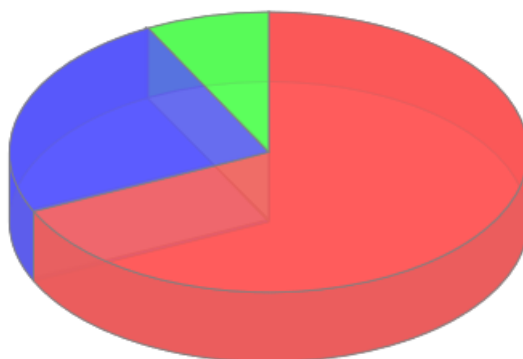

● EMERSON DIOGO DA ROCHA=1187 ● RAFAELA TCHAIKOSKI DA MAIA=423  
● AUGUSTO BELLINI FILHO=134

Fonte: MV – SIGSS

Atualmente temos o profissional Emerson Diogo da Rocha que é contratado via concurso público para 20 horas semanais o qual atua na UAPSF (Unidade de Atenção Primária em Saúde da Família) localizada no centro de Paula Freitas, abrangendo a ESF 1 (Estratégia da Saúde da Família).

No centro de saúde de Rodinha, abrangendo a ESF 2 tivemos a profissional



# MUNICÍPIO DE PAULA FREITAS

## SECRETARIA MUNICIPAL DE SAÚDE

Rafaela Tchaikoski da Maia que atuou com carga horária de 20 horas semanais, mas prestando serviços via licitação com empresa prestadora de serviços.

Temos ainda o profissional Augusto Bellini Filho que possui vínculo por meio licitatório para produção e fornecimento de próteses dentárias, assim sendo, possui uma demanda bem inferior aos atendimentos prestados pelos profissionais anteriormente citados, que realizam atendimentos de rotina.



# MUNICÍPIO DE PAULA FREITAS

## SECRETARIA MUNICIPAL DE SAÚDE

### 14 FARMÁCIA

#### 14.1 Total de Medicamentos Fornecidos

Segue tabela com os totais de medicamentos fornecidos aos pacientes no quadrimestre.

DESCRIÇÃO INDIVIDUAL		JAN	FEV	MAR	ABR	TOTAL
MEDICAMENTOS DISPENSADOS ELENCO FARMÁCIA (EXCETO CONTROLADOS)	FARMÁCIA CENTRAL	82.168	71.618	75.419	84.818	<b>314.023</b>
	FARMÁCIA RONDINHA	23.829	22.687	26.456	27.107	<b>100.079</b>
	FARMÁCIA VARGEM GRANDE	6.616	8.787	3.123	3.863	<b>22.389</b>
	FARMÁCIA CARAZINHO	9.748	5.887	2.951	6.229	<b>24.815</b>
	FARMÁCIA BELA VISTA	zero	zero	zero	Zero	<b>zero</b>
MEDICAMENTOS CONTROLADOS DISPENSADOS: PORTARIA 344/98 E ANTIBIÓTICOS	FARMÁCIA CENTRAL	23.472	21.765	28.606	33.236	<b>107.079</b>
	FARMÁCIA RONDINHA	657	607	826	774	<b>2.864</b>
	FARMÁCIA VARGEM GRANDE	208	97	132	193	<b>630</b>
	FARMÁCIA CARAZINHO	191	37	87	198	<b>513</b>
	FARMÁCIA BELA VISTA	zero	zero	zero	zero	<b>zero</b>
MEDICAMENTOS COMPONENTE ESPECIALIZADO DA ASSISTÊNCIA FARMACÊUTICA	PACIENTES CADASTRADOS					
	MEDICAMENTOS DISPENSADOS	12.438	12.308	13.035	12.471	<b>50.252</b>

Fonte: Farmácia Municipal.



# MUNICÍPIO DE PAULA FREITAS

## SECRETARIA MUNICIPAL DE SAÚDE

### 15 VIGILÂNCIA SANITÁRIA

#### 15.1 Relatório de Visitas Realizados



PREFEITURA MUNICIPAL DE PAULA FREITAS

#### Relatório de Vigilância Sanitária

Visitas - Sintético

Filtros: Data Inicial: 01/01/2022 Data Final: 30/04/2022  
Situação: Todas

Unidade	Quantidade	%
94-1 UAPSF-PROGRAMA DE SAUDE DA FAMILIA DE PAULA FREITAS	71	100,00 %
<b>Total Geral..:</b>	<b>71</b>	

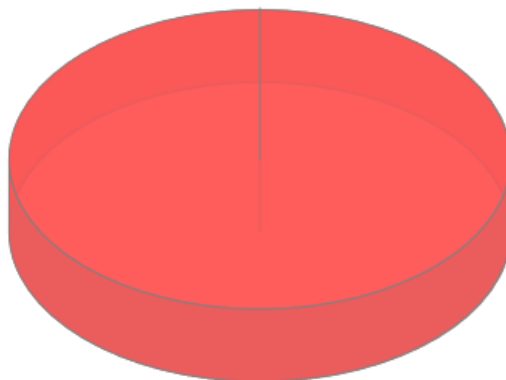

● UAPSF-PROGRAMA DE SAUDE DA FAMILIA DE PAULA FREITAS=71

Fonte: MV – SIGSS

Acima apresentamos o relatório sintético de visitas realizadas pelo setor de vigilância sanitária, caso necessário, é possível fornecer relatório analítico dessas informações mediante solicitação.



# MUNICÍPIO DE PAULA FREITAS

## SECRETARIA MUNICIPAL DE SAÚDE

### 15.2 Controle da Dengue

<b>LEVANTAMENTO DE ÍNDICE - META</b>	<b>1º QUADRIMESTRE</b>
3.000 visitas/ano	663

Fonte: Setor de Vigilância Sanitária

<b>PONTOS ESTRATÉGICOS - META</b>	<b>1º QUADRIMESTRE</b>
1 visita a cada 15 dias em 4 pontos (1 Rondinha e 3 Centro)	32

Fonte: Setor de Vigilância Sanitária

### 15.3 Controle da Água

<b>ANÁLISE DE CLORO - META</b>	<b>1º QUADRIMESTRE</b>
1 ANÁLISE MENSAL em 3 pontos (Centro, Rondinha e V. Grande)	12

Fonte: Setor de Vigilância Sanitária

### 15.4 Saúde do Trabalhador

O Município de Paula Freitas vem mantendo o trabalho através da Unidade Sentinela da Saúde do Trabalhador o qual foi implantado no Centro de Saúde de Paula Freitas no dia 25 de novembro de 2008, após um evento para discutir a Saúde do Trabalhador que se sucedeu no Centro Comunitário com a presença de autoridades locais e estaduais, representantes do CEST (Centro Estadual de Saúde do Trabalhador), do CEREST (Centro de Referência Especializado em Saúde do Trabalhador), técnicos da 6ª RS, Comissão municipal de saúde do trabalhador, além de empresários e população em geral.



# MUNICÍPIO DE PAULA FREITAS

## SECRETARIA MUNICIPAL DE SAÚDE

### 16 OUVIDORIA

A ouvidoria geral do município está regida por meio da Lei Municipal nº 1.492/2019, de 18 de novembro de 2019, e pela Lei Municipal nº 1.493/2019, de 18 de novembro de 2019.

A partir de 28 de janeiro de 2021 a ouvidoria municipal passou a ser de responsabilidade do senhor Hemerson José Kmita, através da Portaria nº33/2021, bem como passou a ser o Ouvidor Municipal do SUS do município de Paula Freitas, regularizado por meio da portaria nº34/2021.

O contato da ouvidoria pode se dar através dos seguintes meios:

Endereço eletrônico:

<https://falabr.cgu.gov.br/publico/PR/paulafreitas/Manifestacao/RegistrarManifestacao>

E-mail: [administracao@paulafreitas.pr.gov.br](mailto:administracao@paulafreitas.pr.gov.br)

Endereço: Avenida Agostinho de Souza, 646 – Centro, Paula Freitas/PR

Telefone: (42)3562-1212.



# MUNICÍPIO DE PAULA FREITAS

## SECRETARIA MUNICIPAL DE SAÚDE

### 17 CONSELHO MUNICIPAL DE SAÚDE

O Conselho Municipal de Saúde tem, atualmente, a seguinte composição:

<b>ENTIDADES GOVERNAMENTAIS E TRABALHADORES DE SAÚDE</b>	<b>NOME/MEMBROS</b>
Secretaria Municipal de Saúde	Titular: Dener Alex Baran Suplente: Maria Rosemeide Kimita
Conselho Regional de Enfermagem do Paraná	Titular: Irene Araújo Suplente: Roselei dos Santos Matte
Conselho Regional de Odontologia do Paraná	Titular: Eva Lucia Naconeski Suplente: Emerson Diogo da Rocha
Associação de Pais e Amigos dos Excepcionais – APAE de Paula Freitas	Titular: Fernanda Wenningkamp Suplente: Maria Goreti dos Santos Kovalchuk

<b>ENTIDADES NÃO GOVERNAMENTAIS E USUÁRIOS</b>	<b>NOME/MEMBROS</b>
Associação Esportiva Recreativa Beneficente Botafogo	Titular: Auria de Miranda Loth Suplente: Rosemari Tatiane Estácio dos Santos
Centro Espírita Mensageiros da Paz	Titular: Marli Peterhans Suplente: Wanderley de Oliveira Godoy
Associação de Pais e Mestres - APMF	Titular: Joelma Aparecida de Oliveira Freitas Suplente: Valdevino Sumocoski
Sindicato Rural de Paula Freitas	Titular: Andressa Talita Kuzma Camilo Suplente: Gabriel Bormann Chuede

Com relação à composição da diretoria do conselho, o mesmo está composto da seguinte forma:

Presidente	Roselei dos Santos Matte
Vice-presidente	Joelma Aparecida de Oliveira Freitas
Primeira Secretária	Andressa Talita Kuzma Camilo
Segunda Secretária	Auria de Miranda Loth



# MUNICÍPIO DE PAULA FREITAS

## SECRETARIA MUNICIPAL DE SAÚDE

### 17.1 Atividades Gerais

ATIVIDADES	1º QUADRIMESTRE
Reuniões Ordinárias	2
Reuniões Extraordinárias	1
Resoluções Publicadas	5
Decretos	-
Ofícios expedidos	-

Fonte: Conselho Municipal de Saúde.

### 17.2 Resoluções

Número	Data resolução	Data publicação	Assunto
1/2022	07/01/2022	11/01/2022	Aprovar “ <i>AD REFERENDUM</i> ” a aquisição dos itens abaixo listados objeto da Resolução SESA nº 1071/2021.
2/2022	21/01/2022	24/01/2022	Aprovar “ <i>AD REFERENDUM</i> ” a Programação Anual de Saúde – 2022.
3/2022	23/02/2022	07/03/2022	Aprovar a prestação de contas do 3º quadrimestre de 2021 da Secretaria Municipal de Saúde de Paula Freitas.
4/2022	25/03/2022	30/03/2022	Aprovar a prestação de contas referente ao ano de 2021 apresentada por meio do Relatório Anual de Gestão (RAG) 2021 da Secretaria Municipal de Saúde de Paula Freitas, PR.
5/2022	26/04/2022	28/04/2022	Aprovar a Programação Anual de Saúde – PAS 2023, da



# MUNICÍPIO DE PAULA FREITAS

## SECRETARIA MUNICIPAL DE SAÚDE

			Secretaria Municipal de Saúde de Paula Freitas, PR.
--	--	--	--

Fonte: Conselho Municipal de Saúde.



# MUNICÍPIO DE PAULA FREITAS

## SECRETARIA MUNICIPAL DE SAÚDE

### 18 LICITAÇÕES

Está disponível anexo relação de licitações realizadas referentes à secretaria de saúde.

Alguns processos listados são de objeto geral para todas as secretarias.

Dúvidas e esclarecimentos podem ser obtidos diretamente com o setor de licitações da Prefeitura, a qual forneceu o relatório em questão.



# MUNICÍPIO DE PAULA FREITAS

## SECRETARIA MUNICIPAL DE SAÚDE

### 19 VIGILÂNCIA EPIDEMIOLÓGICA

#### 19.1 SINAN - Sistema de Informação de Agravos Notificáveis

AGRAVOS	CONFIRMADO
ACIDENTE POR ANIMAIS PEÇONHENTOS	4
ATENDIMENTO ANTI-RÁBICO	3
ACIDENTE DE TRABALHO	19
ACIDENTE DE TRABALHO COM EXPOSIÇÃO À MATERIAL BIOLÓGICO	1
SIFILIS NÃO ESPECIFICADA	
HANTAVIROSE	
SIFILIS EM GESTANTE	
INTOXICAÇÃO EXOGENA	3
CONJUNTIVITE AGUDA	
VARICELA	1
CANCER RELACIONADO AO TRABALHO	4
LEPTOSPIROSE	
TUBERCULOSE	
TOXOPLASMOSE	
VIOLÊNCIA INTERPESSOAL	2
<b>TOTAL</b>	<b>37</b>

Fonte: Setor de Vigilância Epidemiológica

#### 19.2 Testes Rápidos Realizados no Município

EXAMES REALIZADOS	1º QUADRIMESTRE				TOTAL	RESULTADO POSITIVO
	JAN	FEV	MAR	ABR		
HIV em geral	6	4	5	2	17	0
HIV em gestante	9	12	7	7	35	0
Sífilis em gestante	9	12	7	7	35	3
Sífilis em geral	6	4	5	2	17	1
Hepatite B	15	15	11	8	49	0
Hepatite C	15	14	11	8	48	0

Fonte: Setor de Vigilância Epidemiológica



# MUNICÍPIO DE PAULA FREITAS

## SECRETARIA MUNICIPAL DE SAÚDE

### 19.3 Cobertura Vacinal

NASCIDOS VIVOS ATÉ abril/2022	17*	Quadrimestre			Total 2022	META ALCANÇADA
		1º	2º	3º		
VACINA	META MS	1º	2º	3º		
BCG	90%	17	-	-	-	-
PENTA – 3.ª DOSE	95%	23	-	-	-	-
VIP-VOP -3ª DOSE	95%	18	-	-	-	-
ROTA VÍRUS * - 2º DOSE	95%	17	-	-	-	-
PNEUMOVALENTE - 2º DOSE	95%	18	-	-	-	-
MENINGOCÓCICA C - 2º DOSE	95%	23	-	-	-	-
FEBRE AMARELA	95%	24	-	-	-	-
VTV – 1 ANO	95%	24	-	-	-	-

\*total de janeiro a abril de 2022, dado fornecida pela 6ªRS.

Fonte: setor de epidemiologia municipal.

O total e a meta alcançada serão apurados e apresentados ao final do exercício de 2022.

É importante ressaltar que o número total e a percentagem da meta alcançada podem ser superiores ao número total de nascidos vivos do ano de referência, como no caso da vacina BCG, considerando que a vacinação é universal e o município pode ter vacinado crianças que são de outros endereços de residência, ou seja, de outros municípios; além disso, pode ocorrer que foram vacinadas crianças nascidas no ano anterior ou com atraso, por qualquer outro motivo, na vacinação.



# MUNICÍPIO DE PAULA FREITAS

## SECRETARIA MUNICIPAL DE SAÚDE

### ANEXOS

- 1- Relatório Completo Consultas – Sintético por Procedimento
- 2- Relatório de Procedimentos Ambulatoriais – Por Profissionais
- 3- Relatórios de Procedimentos Ambulatoriais – Quantitativo Geral
- 4- Relatório de Procedimentos Odontológicos – Quantitativo Geral
- 5- Relatório de Licitações – Secretaria de Saúde
- 6- Relatório de Exames – Quantitativo Geral