

PREFEITURA MUNICIPAL DE PAULA FREITAS, ESTADO DO PARANÁ  
SECRETARIA MUNICIPAL DE SAÚDE

# PRESTAÇÃO DE CONTAS 2023

## 1º QUADRIMESTRE



maio/2023



# MUNICÍPIO DE PAULA FREITAS

## SECRETARIA MUNICIPAL DE SAÚDE

### SUMÁRIO

1	IDENTIFICAÇÃO DO MUNICÍPIO .....	3
2	INTRODUÇÃO .....	5
3	DEMOSTRATIVO DO MONTANTE DE RECURSOS APLICADOS NO PERÍODO.....	6
3.1	RESUMO GERAL .....	8
3.2	RESUMO DE DESPESAS POR PRESTADOR.....	9
4	AUDITORIAS .....	11
5	RECURSOS HUMANOS.....	12
6	REDE FÍSICA DE SERVIÇOS PÚBLICOS DE SAÚDE .....	13
6.1	ESTABELECIMENTOS DE GESTÃO MUNICIPAL .....	13
6.2	ESTABELECIMENTOS DE GESTÃO ESTADUAL.....	14
6.3	ESTABELECIMENTOS DE GESTÃO DUPLA .....	15
7	RELATÓRIO DE PRODUÇÃO DA ASSISTÊNCIA .....	16
7.1	VISITAS DOS AGENTES COMUNITÁRIOS DE SAÚDE.....	17
7.2	ATENDIMENTOS REALIZADOS NO MUNICÍPIO.....	18
7.3	CONSULTAS DE ENFERMEIROS .....	19
7.4	CONSULTAS MÉDICAS .....	20
7.5	CONSULTAS PSICOLÓGICAS .....	21
7.6	RELATÓRIO DE PROCEDIMENTOS AMBULATORIAIS - POR ESTABELECIMENTO DE SAÚDE .....	21
7.7	RELATÓRIO DE PROCEDIMENTOS AMBULATORIAIS – POR PROFISSIONAL DE SAÚDE.....	22
7.8	RELATÓRIO DE PROCEDIMENTOS AMBULATORIAIS – POR PROCEDIMENTO .....	23
8	REDE ASSISTENCIAL PRÓPRIA .....	24
9	ESPECIALIDADES .....	25
9.1	CONSULTAS ESPECIALIZADAS REALIZADAS PELO CISVALI .....	25
9.2	CONSULTAS ESPECIALIZADAS TFD – TRATAMENTO FORA DE DOMICILIO .....	26
9.3	EXAMES .....	28
10	FISIOTERAPIA.....	29
11	ACADEMIA DA SAÚDE.....	30
12	SERVIÇO SOCIAL .....	32
13	ODONTOLOGIA .....	36
13.1	PROCEDIMENTOS REALIZADOS.....	36
13.2	CONSULTAS REALIZADAS – POR PROFISSIONAL .....	37



# MUNICÍPIO DE PAULA FREITAS

## SECRETARIA MUNICIPAL DE SAÚDE

14	FARMÁCIA.....	39
14.1	TOTAL DE MEDICAMENTOS FORNECIDOS.....	39
15	VIGILÂNCIA SANITÁRIA.....	40
15.1	RELATÓRIO DE VISITAS REALIZADOS.....	40
15.2	CONTROLE DA DENGUE.....	41
15.3	CONTROLE DA ÁGUA.....	41
15.4	SAÚDE DO TRABALHADOR.....	41
16	OUVIDORIA.....	42
17	CONSELHO MUNICIPAL DE SAÚDE.....	43
17.1	ATIVIDADES GERAIS.....	43
17.2	RESOLUÇÕES.....	44
	LICITAÇÕES.....	45
18	VIGILÂNCIA EPIDEMIOLÓGICA.....	46
18.1	SINAN - SISTEMA DE INFORMAÇÃO DE AGRAVOS NOTIFICÁVEIS.....	46
18.2	TESTES RÁPIDOS REALIZADOS NO MUNICÍPIO.....	47
18.3	COBERTURA VACINAL.....	47
19	UNIDADE DE SAÚDE E BEM ESTAR.....	48
21.1	RELATÓRIO DE CONSULTAS DA UNIDADE DE SAÚDE E BEM ESTAR – POR ESPECIALIDADE.....	48
21.1	RELATÓRIO DE CONSULTAS DA UNIDADE DE SAÚDE E BEM ESTAR – POR PROFISSIONAL.....	49
	ANEXOS.....	50



# MUNICÍPIO DE PAULA FREITAS

## SECRETARIA MUNICIPAL DE SAÚDE

### 1 IDENTIFICAÇÃO DO MUNICÍPIO

IDENTIFICAÇÃO	
UF: Paraná	
Município: Paula Freitas	
Quadrimestre a que se refere o relatório: 1º quadrimestre 2023	
SECRETARIA DE SAÚDE	
Razão social da SMS:	Secretaria Municipal de Saúde
CNPJ:	75.687.954/0001-13
Endereço:	Avenida Agostinho de Souza
CEP:	84630-000
Telefone:	(42)3562-1155
e-mail:	saude@paulafreitas.pr.gov.br saude_pmpf@yahoo.com.br
SECRETÁRIA DE SAÚDE	
Nome:	Maria Rosemeide Kimita
Data da posse:	05/01/2021
A SMS teve mais de um gestor no período a que se refere o registro?	Não
PLANO DE SAÚDE	
A SMS tem plano de saúde?	Sim
Período a que se refere o plano de saúde?	2022-2025
Status	Aprovado
Data da aprovação no conselho municipal de saúde	26/10/2021



# MUNICÍPIO DE PAULA FREITAS

## SECRETARIA MUNICIPAL DE SAÚDE

PREFEITO

**Sebastião Algacir Dalpra**

ELABORAÇÃO:

SECRETARIA MUNICIPAL DE SAÚDE

**Maria Rosemeide Kimita**

Secretária Municipal de Saúde

**Lucas Augusto Fenker**

Diretor Administrativo

**Flavia Tais Waismann**

Coordenadora da Atenção Primária Municipal, Setor de Vigilância Epidemiológica

**Raquel de Miranda**

Enfermeira Estratégia da Saúde da Família 1 - UAPSF de Paula Freitas

Centro de Saúde de Paula Freitas

**Daiane Jacon**

Enfermeira Estratégia Saúde da Família 2 - Centro de Saúde da Rondinha

Posto de Saúde de Vargem Grande, Posto de Saúde de Carazinho e Posto de

Saúde de Bela Vista

**Franciane Palhano**

Médica Veterinária Setor de Vigilância Sanitária

**Jéssica Lais Gehrman Quadros**

Farmacêutica Responsável pelo Controle Geral dos Estoques da SMS

**Dener Alex Baran**

Saúde Bucal

COLABORAÇÃO

Secretarias

Secretaria de Finanças

Secretaria de Recursos Humanos

Departamento de Contabilidade

Secretaria de Educação

Secretaria de Ação Social

Profissionais

Técnicas de Enfermagem

Agentes Comunitários de Saúde

Demais profissionais do Nível Técnico e Superior

SIGSS - Consulfarma

CISVALI

6.º Regional de Saúde



# MUNICÍPIO DE PAULA FREITAS

## SECRETARIA MUNICIPAL DE SAÚDE

### 2 INTRODUÇÃO

A apresentação do relatório do primeiro quadrimestre de 2023 vem demonstrar as atividades desenvolvidas pela Secretaria de Saúde do Município, além de avaliar as pactuações firmadas para o ano, em consonância com o que determina a lei complementar 141/2012 e Portaria 2135/2013.

Para sua construção foram utilizados como parâmetros os indicadores de saúde bem como o Plano Municipal de Saúde 2022-2025, assim como a Programação Anual de Saúde 2023.

A partir de 2020, o relatório está sendo registrado no sistema DIGISUS - Módulo Planejamento (ferramenta substituta do SARGSUS).

O RDQA (Relatório Detalhado do Quadrimestre Anterior) será apresentado também em meio físico para atender a obrigação do gestor de apresentar na Casa Legislativa por meio de Audiência Pública e para o Conselho Municipal de Saúde.



# MUNICÍPIO DE PAULA FREITAS

## SECRETARIA MUNICIPAL DE SAÚDE

### 3 DEMOSTRATIVO DO MONTANTE DE RECURSOS APLICADOS NO PERÍODO

RECEITA ORÇAMENTÁRIA	VALOR TOTAL 1º QUADRIMESTRE
RECURSOS LIVRES (1000 E 1510)	18.398,68
TAXA DE FISCALIZAÇÃO DE VIGILÂNCIA SANITÁRIA	12.000,39
TRANSFERÊNCIA DOS IMPOSTOS 15%	1.631.768,31
APOIO MANUTENÇÃO DOS POLOS DE ACADEMIA DE SAÚDE	9.000,00
PAB/SUS ACS	83.328,00
FUNDO DE AÇÕES ESTRATÉGICAS E COMPENSAÇÃO – FAEC	5.306,41
TRANSF. RECURSOS ASSISTÊNCIA FARMACÊUTICA	6.000,00
RENDIMENTO-APLICAÇÃO FINANCEIRA	75.470,41
INCENTIVO AOS MUN. EM VIG. EM SAÚDE DESPESAS DIVERSAS	7.938,67
TRANF SESA CUSTEIO	45.157,50
INCENTIVO FINANCEIRO EXECUÇÃO VIGILÂNCIA SANITÁRIA	-
ASSITÊNCIA FINANC. COMPLEM. AGENTE DE COMB. ENDEMIAS	10.416,00
TRANSFERENCIA SESA - PROGRAMA DE FORTALECIMENTO DA VIG. EM SAÚDE - PROVIGIA - CUSTEIO	10.349,15
TRANSFERENCIA SESA - INCENTIVO A ORGANIZAÇÃO FARMACÊUTICA - IOAF EXERCÍCIO 2022 - CUSTEIO	-
INCENTIVO FINANCEIRO DAAPS – CAPITAÇÃO PONDERADA	182.564,05
PROGRAMA DE INFORMATIZAÇÃO DAAPS	6.000,00
TRANSFERENCIA SESA - INCREMENTO TEMPORÁRIO CUSTEAR SERVIÇOS DE SAÚDE DE MÉDIA COMPLEXIDADE	-



# MUNICÍPIO DE PAULA FREITAS

## SECRETARIA MUNICIPAL DE SAÚDE

AMBULATORIAL - MCA	
INCENTIVO FINANCEIRO DAAPS – DESEMPENHO	27.924,66
INCENTIVO PARA AÇÕES ESTRATÉGICAS	30.000,00
ATENÇÃO A SAÚDE DA POPULAÇÃO PARA PROCEDIMENTO NO MAC	48.000,00
TRANSFERENCIA SESA - PROGRAMA DE FORTALECIMENTO DA VIG. EM SAÚDE - PROVIGIA - CAPITAL	-
TRANSF. SESA - INCENTIVO A ORGANIZAÇÃO DA ASSISTÊNCIA FARMACEUTICA IOAF - CAPITAL - EXERCÍCIO 2022- RESOL. 788/2022	-
IMPLEMENTAÇÃO DE POLÍTICAS PARA A REDE CEGONHA	56,00
<b>TOTAL</b>	<b>2.209.678,23</b>

DESPESA ORÇAMENTÁRIA	VALOR TOTAL 1º QUADRIMESTRE
VENCIMENTO E OBRIGAÇÕES PATRONAIS	820.528,31
OUTRAS DESP. COM PESSOAL	282.949,77
AUXÍLIO ALIMENTAÇÃO	49.430,26
OUTROS SERVIÇOS DE TER. PESSOAS JURÍDICAS	367.999,56
MATERIAL DE CONSUMO	195.419,99
TRANSFERÊNCIA AO CISVALI	353.766,26
MATERIAL DE DISTRIBUIÇÃO GRATUITA	133.406,73
OUTROS SERVIÇOS DE TERC. PESSOAS FÍSICAS	24.593,56
DIÁRIAS	17.502,78
MATERIAL PERMANENTE	30.323,77
OBRAS E INSTALAÇÕES	143.779,38
OBRIGAÇÕES TRIBUTÁRIAS E CONTRIBUTIVAS	2.490,08
SERVIÇOS DE TECNOLOGIA DA INFORMAÇÃO E COMUNICAÇÃO	6.703,01
PASSAGENS E DESPESA COM LOCOMOÇÃO	0,00
<b>TOTAL</b>	<b>2.428.893,46</b>



# MUNICÍPIO DE PAULA FREITAS

## SECRETARIA MUNICIPAL DE SAÚDE

### 3.1 Resumo geral

RECEITA	VALOR
SALDO BANCÁRIO QUADRIMESTRE ANTERIOR	2.081.851,88
RECEITA ORÇAMENTÁRIA	2.209.678,23
RECEITA EXTRA ORÇAMENTÁRIA	*
<b>TOTAL GERAL</b>	<b>4.291.530,11</b>

DESPESA	VALOR
DESPESA ORÇAMENTÁRIA	2.428.893,46
DESPESAS EXTRA ORÇAMENTÁRIA	*
<b>TOTAL</b>	<b>2.428.893,46</b>

### SALDO TOTAL PARA O 2º QUADRIMESTRE 2023

**R\$ 1.862.636,65**

CONSTITUCIONAL	15%
APLICADO ATÉ O 1º QUADRIMESTRE	20,03%

Fonte: setor de contabilidade.



# MUNICÍPIO DE PAULA FREITAS

## SECRETARIA MUNICIPAL DE SAÚDE

### 3.2 Resumo de despesas por prestador

<b>2023</b>	<b>1º quadrimestre</b>				
<b>DESCRIÇÃO</b>	<b>JAN</b>	<b>FEV</b>	<b>MAR</b>	<b>ABR</b>	<b>TOTAL 1º QUADRI</b>
Consultas De Plantão, Observação E Exames. – Hospital Regional	R\$ 30.090,07	R\$ 29.713,55	R\$ 29.742,50	R\$ 29.776,82	R\$ 119.322,94
Consultas De Plantão, Observação E Exames. - Apmi	R\$ 11.148,72	R\$ 12.627,40	R\$ 18.489,47	R\$ 23.265,00	R\$ 65.530,59
Diárias funcionário sec. saúde	R\$ 3.572,22	R\$ 3.568,32	R\$ 5.120,64	R\$ 5.241,60	R\$ 17.502,78
Consultas Cardiológicas - Dr Paulo	R\$ 1.269,96	R\$ 1.269,96	R\$ 1.481,62	R\$ 1.587,45	R\$ 5.608,99
Laudos Ecg	R\$ 1.104,84	R\$ 1.740,96	R\$ 3.124,20	R\$ 3.022,60	R\$ 8.992,60
Coleta De Residuos De Enfermagem - Cetrilife	R\$ 594,07	R\$ 618,83	R\$ 699,11	R\$ 790,53	R\$ 2.702,54
Consórcio - Cisvali - Faturamento	R\$ 95.009,58	R\$ 96.383,48	R\$ 93.548,76	R\$ 86.834,21	R\$ 371.776,03
Cisvali - Mensalidade do Contrato	R\$ 6.714,46	R\$ 6.714,46	R\$ 6.714,16	R\$ 6.714,46	R\$ 26.857,54
Samu	R\$ 10.491,65	R\$ 10.491,65	R\$ 10.491,65	R\$ 10.491,65	R\$ 41.966,60
Pernoite Para Pacientes Encaminhados Via Tfd - Curitiba	R\$ 148,12	R\$ 1.835,32	R\$ 507,14	R\$ 401,01	R\$ 2.891,59
Equitação Para Portadores De Necessidades Especiais RANCHO 2N	R\$ 996,03	R\$ 880,00	R\$ -	R\$ -	R\$ 1.876,03
Aluguel De Impressora	R\$ 69,60	R\$ 84,40	R\$ 179,76	R\$ 85,36	R\$ 419,12
Consultas Endocrinas (Dr Teofilo)	R\$ 1.872,00	R\$ 2.880,00	R\$ 2.880,00	R\$ 2.880,00	R\$ 10.512,00
Consultas Ginecológicas (Jéssica / Joyce) F.Z MEDICOS ASSOC.	R\$ 11.691,67	R\$ 10.678,33	R\$ 13.975,00	R\$ 10.965,00	R\$ 47.310,00
Proteses Dentárias - L.F. Dal Posso	R\$ 18.270,00	R\$ 19.430,00	R\$ 20.300,00	R\$ -	R\$ 58.000,00
Psiquatra – Unidade Bem Estar - MAIX	R\$ 7.778,26	R\$ 10.371,02	R\$ 10.037,07	R\$ 10.096,19	R\$ 38.282,54



# MUNICÍPIO DE PAULA FREITAS

## SECRETARIA MUNICIPAL DE SAÚDE

Internação Clínica HJ	R\$ 4.643,20	R\$ -	R\$ 10.882,50	R\$ 4.353,00	R\$ <b>19.878,70</b>
Reabilitare Fisioterapia - Licitação sessões fisioterapia	R\$ 7.881,16	R\$ 1.079,46	R\$ -	R\$ -	R\$ <b>8.960,62</b>
Espaço de Saúde WDD - Licitação Sessões fisioterapia	R\$ -	R\$ -	R\$ -	R\$ 7.932,80	R\$ <b>7.932,80</b>
Pernoite Para Pacientes Encaminhados Via Tfd - Campina Grande	R\$ 1.744,00	R\$ 5.493,60	R\$ 1.308,00	R\$ -	R\$ <b>8.545,60</b>
Médico – Contrato Por Licitação - ESF 1 - 20 Horas - MAIX	R\$ 12.325,00	R\$ 11.928,14	R\$ 11.928,13	R\$ 11.914,17	R\$ <b>48.095,44</b>
Médico – Contrato Por Licitação - ESF 2 - 20 Horas - Proseg	R\$ 10.999,17	R\$ 10.999,17	R\$ -	R\$ -	R\$ <b>21.998,34</b>
Médico – Contrato Por Licitação - ESF 1 - 40 Horas - MARIENSE	R\$ 18.000,00	R\$ 14.500,00	R\$ 18.000,00	R\$ 18.000,00	R\$ <b>68.500,00</b>
Médico – Contrato Por Licitação - ESF 2 - 40 Horas - MARIENSE	R\$ 18.000,00	R\$ 16.800,00	R\$ 18.000,00	R\$ 18.000,00	R\$ <b>70.800,00</b>
Recepcionistas 12/32 - AASS Consultoria	R\$ 11.145,12	R\$ 10.066,56	R\$ 11.145,12	R\$ 10.785,60	R\$ <b>43.142,40</b>
Recepcionistas 12/32 - CREATIVE	R\$ 6.000,00	R\$ 6.000,00	R\$ 6.000,00	R\$ 6.000,00	R\$ <b>24.000,00</b>
Terapia Ocupacional - INSTITUTO VITAE Annelise	R\$ 655,04	R\$ -	R\$ -	R\$ -	R\$ <b>655,04</b>
Declaração de Obto - Sobre Aviso - LF KROL	R\$ 3.789,17	R\$ 3.789,17	R\$ 3.789,17	R\$ 3.789,17	R\$ <b>15.156,68</b>
Terapias Integrativas - CREATIVE - Cristine	R\$ 1.936,00	R\$ 1.760,00	R\$ 2.552,00	R\$ 2.024,00	R\$ <b>8.272,00</b>
Consultas pediátricas Dra Rita / Dra Gislene - LM SERVIÇOS	R\$ 5.636,80	R\$ 10.081,20	R\$ 14.417,20	R\$ 14.634,00	R\$ <b>44.769,20</b>

Fonte: setor de contabilidade, controle interno, farmácia municipal, fly transparência.



# MUNICÍPIO DE PAULA FREITAS

## SECRETARIA MUNICIPAL DE SAÚDE

### **4 AUDITORIAS**

Não ocorreram auditorias no período a que se refere esta prestação de contas.



# MUNICÍPIO DE PAULA FREITAS

## SECRETARIA MUNICIPAL DE SAÚDE

### 5 RECURSOS HUMANOS

No período a que se refere a presente prestação de contas, a secretaria municipal de saúde terminou o período contando com 73 servidores, sendo 53 efetivos, 5 comissionados e 5 profissional contratado na modalidade PSS (Processo Seletivo Simplificado), além de 10 estagiários.

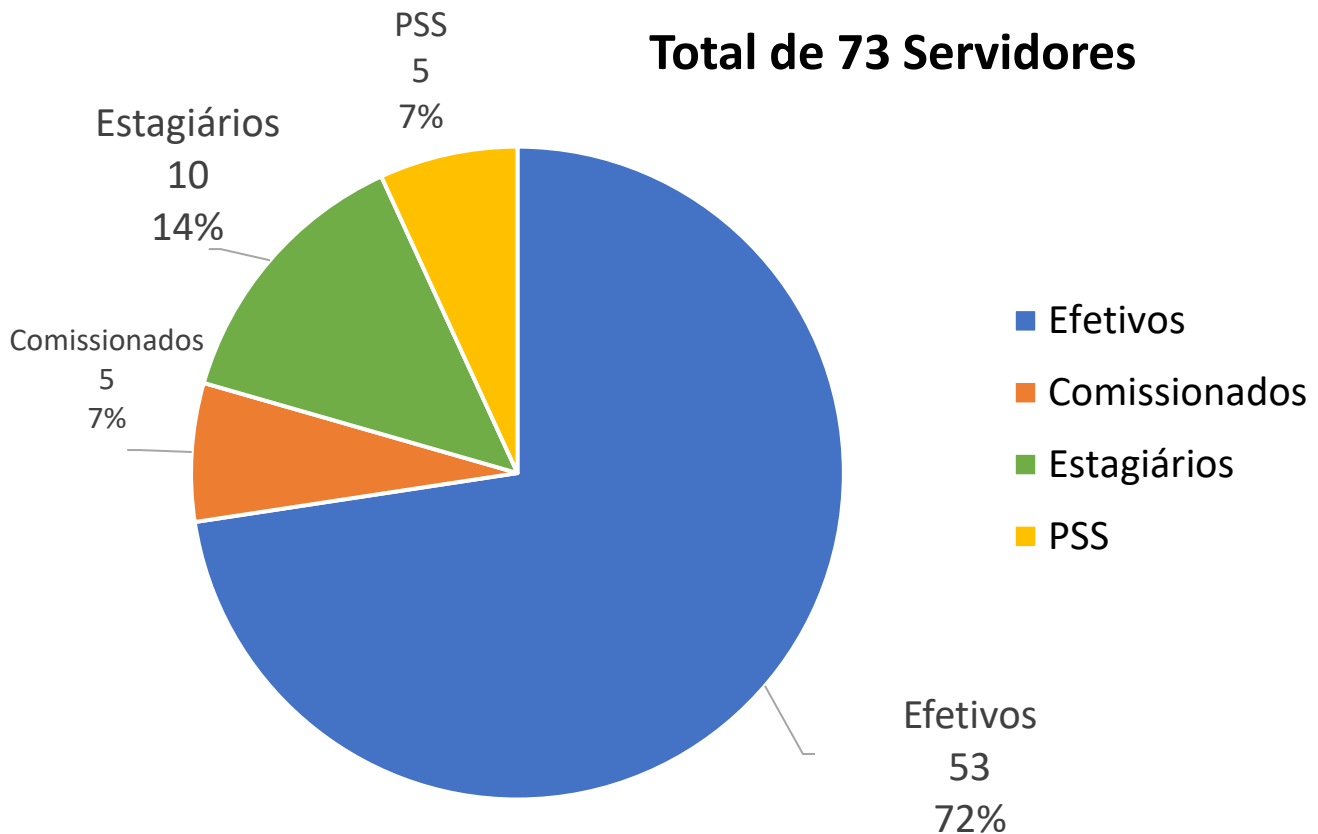

Fonte: Setor de Recursos Humanos (maio/2023).

Além desses servidores contamos com 7 médicos prestando atendimentos no município na modalidade de contrato com empresas prestadoras de serviços, sendo 4 clínicos gerais (2 de 40h/semanais e 2 de 20h/semanais), 1 psiquiatra, 1 ginecologista e 1 pediatra.



# MUNICÍPIO DE PAULA FREITAS

## SECRETARIA MUNICIPAL DE SAÚDE

### 6 REDE FÍSICA DE SERVIÇOS PÚBLICOS DE SAÚDE

A atual rede física dos serviços de saúde do nosso município é composta por dez unidades que serão apresentadas a seguir, das quais podem ser classificadas em sua gestão como: municipal, estadual ou dupla (que abrange os dois gestores).

#### 6.1 Estabelecimentos de Gestão Municipal

Para a unidade ser considerada de gestão municipal, esta deve possuir sua gestão dos recursos a cargo exclusivo do município. Atualmente, temos as seguintes unidades nessa modalidade:

UF	Município	CNES	Nome Fantasia	Natureza Jurídica(Grupo)	Gestão	Atende SUS
PR	PAULA FREITAS	7297181	POLO ACADEMIA DE SAUDE DE PAULA FREITAS	ADMINISTRAÇÃO PÚBLICA	M	SIM
PR	PAULA FREITAS	7188323	POSTO DE SAUDE BELA VISTA	ADMINISTRAÇÃO PÚBLICA	M	SIM
PR	PAULA FREITAS	2549638	POSTO DE SAUDE CARAZINHO	ADMINISTRAÇÃO PÚBLICA	M	SIM
PR	PAULA FREITAS	2549646	POSTO DE SAUDE DE VARGEM GRANDE	ADMINISTRAÇÃO PÚBLICA	M	SIM
PR	PAULA FREITAS	6510728	SMS DE PAULA FREITAS	ADMINISTRAÇÃO PÚBLICA	M	SIM
PR	PAULA FREITAS	6382959	UAPSF PROGRAMA DE SAUDE DA FAMILIA DE PAULA FREITAS	ADMINISTRAÇÃO PÚBLICA	M	SIM
PR	PAULA FREITAS	0647306	UNIDADE DE SAUDE E BEM ESTAR	ADMINISTRAÇÃO PÚBLICA	M	SIM

Fonte: <http://cnes.datasus.gov.br/pages/estabelecimentos/consulta.jsp>



# MUNICÍPIO DE PAULA FREITAS

## SECRETARIA MUNICIPAL DE SAÚDE

### 6.2 Estabelecimentos de Gestão Estadual

No caso da gestão estadual, isso significa que quem gere o recurso de repasse do SUS da média complexidade é o estado, neste caso, temos atualmente apenas o estabelecimento “Apae de Paula Freitas”, conforme comprova relatório obtido do portal oficial do CNES (Cadastro Nacional de Estabelecimentos de Saúde):

UF	Município	CNES	Nome Fantasia	Natureza Jurídica(Grupo)	Gestão	Atende SUS
PR	PAULA FREITAS	9439242	APAE DE PAULA FREITAS	ENTIDADES SEM FINS LUCRATIVOS	E	SIM

Fonte: <http://cnes.datasus.gov.br/pages/estabelecimentos/consulta.jsp>



# MUNICÍPIO DE PAULA FREITAS

## SECRETARIA MUNICIPAL DE SAÚDE

### 6.3 Estabelecimentos de Gestão Dupla

Quando a gestão é dupla, ou seja, serviços da atenção básica municipal e média complexidade estadual, significa que o município gere todo o recurso da atenção primária e o estado gere o recurso da média complexidade. Nesta classificação, temos os seguintes estabelecimentos:

UF	Município	CNES	Nome Fantasia	Natureza Jurídica(Grupo)	Gestão	Atende SUS
PR	PAULA FREITAS	2549611	CENTRO DE SAUDE DE PAULA FREITAS	ADMINISTRAÇÃO PÚBLICA	D	SIM
PR	PAULA FREITAS	2549654	CENTRO DE SAUDE RONDINHA	ADMINISTRAÇÃO PÚBLICA	D	SIM
PR	PAULA FREITAS	6384277	CLINICA DE FISIOTERAPIA	ADMINISTRAÇÃO PÚBLICA	D	SIM

Fonte: <http://cnes.datasus.gov.br/pages/estabelecimentos/consulta.jsp>



# MUNICÍPIO DE PAULA FREITAS

## SECRETARIA MUNICIPAL DE SAÚDE

### 7 RELATÓRIO DE PRODUÇÃO DA ASSISTÊNCIA

<b>Produção*</b>	1º Quadrimestre	2º Quadrimestre	3º Quadrimestre	<b>TOTAL</b>
	2023	2023	2023	
0301010110 Consulta Pré-Natal	339			
0301010030 Consulta Nível Superior Atenção Básica exceto Médico	1.999			
0301010064 Consulta Médica Atenção Básica	4.897			
0301010080 Consulta Puericultura	-			
0301010072 Consulta Médica Especializada	296			
0201020033 Coleta para exame Citopatológico (relatório procedimentos ambulatoriais/ citopatológico)	164			
0301010129 Consulta Puerperal	22			
0301010048 Consulta Especializada exceto médico	2.255			
0301010137 Consulta/Atendimento Domiciliar na Atenção Básica	37			
0301060037 Atendimento Urgência em atenção básica	9			

\*relatórios/relatório de consultas por procedimento sintético.

Fonte: MV – SIGSS



# MUNICÍPIO DE PAULA FREITAS

## SECRETARIA MUNICIPAL DE SAÚDE

Maiores informações podem ser consultadas no relatório anexo, da qual foram retiradas as informações acima.

### 7.1 Visitas dos Agentes Comunitários de Saúde



#### PREFEITURA MUNICIPAL DE PAULA FREITAS

##### Relatório do e-SUS

##### Relatório do E-SUS - Desfecho de Visitas - Sintético

Filtros: Data Inicial: 01/01/2023 Data Final: 30/04/2023

CENTRO DE SAUDE RONDINHA		
Visitas em Domicílio (ACS)		
Desfecho de Visitas	Quantidade	
VISITAS REALIZADAS	1.433	
VISITAS RECUSADAS	1	
AUSENTES	153	
Total de visitas de Visitas em Domicílio (ACS)..:		1587
Total de visitas de CENTRO DE SAUDE RONDINHA..:		1587

UAPSF-PROGRAMA DE SAUDE DA FAMILIA DE PAULA FREITAS		
Visitas em Domicílio (ACS)		
Desfecho de Visitas	Quantidade	
VISITAS REALIZADAS	3.322	
VISITAS RECUSADAS	14	
AUSENTES	506	
Total de visitas de Visitas em Domicílio (ACS)..:		3842
Visitas por Procedimentos Realizados		
Desfecho de Visitas	Quantidade	
VISITAS REALIZADAS	631	
VISITAS RECUSADAS	1	
AUSENTES	1	
Total de visitas de Visitas por Procedimentos Realizados..:		633
Total de visitas de UAPSF-PROGRAMA DE SAUDE DA FAMILIA DE PAULA FREITAS..:		4475
Total Geral..:		6062

Fonte: MV – SIGSS



# MUNICÍPIO DE PAULA FREITAS

## SECRETARIA MUNICIPAL DE SAÚDE

### 7.2 Atendimentos realizados no município

Atendimento/Procedimento	1º Quadrimestre	2º Quadrimestre	3º Quadrimestre
Viagem por pessoa - União da Vitória (com acompanhantes)	2.100		
Viagem por pessoa – Curitiba, Guarapuava e Ponta Grossa (com acompanhantes)	895		
Oxigenoterapia - Aparelho pelo Estado	6		
Fralda Geriátrica	P – 760un M – 990un G – 400un GG – 964un		
Leite/espessante	54		
Insulina	NPH frasco: NPH caneta: centro – 739 unidades Rondinha – 253 unidades Regular Frasco: Centro – 26 unidades Rondinha – 3 unidades Regular Caneta: Centro 92 Rondinha - 43		
Kit colostomia (unidades)	120		
Óculos	19		
Cadeira de rodas	7		
Cadeira de banho	3		
Andador	5		
Muleta canadense	3		
Muleta auxiliar	4		

Fonte: setor de assistência social e farmácia municipal.



# MUNICÍPIO DE PAULA FREITAS

## SECRETARIA MUNICIPAL DE SAÚDE

### 7.3 Consultas de Enfermeiros

Profissional	1º Quadrimestre	2º Quadrimestre	3º Quadrimestre	TOTAL
Daiane Jacon	819			
Raquel de Miranda	682			
Gisele Lipka Tomczak	466			

Fonte: MV – SIGSS



# MUNICÍPIO DE PAULA FREITAS

## SECRETARIA MUNICIPAL DE SAÚDE

### 7.4 Consultas Médicas

<b>Especialidade</b>	<b>1º Quadrimestre</b>	<b>2º Quadrimestre</b>	<b>3º Quadrimestre</b>	<b>Total</b>
MÉDICO CLÍNICO	973			
MÉDICO DA ESTRATÉGIA DE SAÚDE DA FAMÍLIA	3.242			
MÉDICO PEDIATRA	397			
MÉDICO GINECOLOGISTA E OBSTETRA	679			
MÉDICO PSIQUIATRA	354			

Fonte: MV – SIGSS (relatório de consultas > sintético por especialidades)

É importante informar que embora haja discriminação entre as consultas de “clínico geral” e de “médico da estratégia de saúde da família”, na prática, ambas são consultas clínicas.



# MUNICÍPIO DE PAULA FREITAS

## SECRETARIA MUNICIPAL DE SAÚDE

### 7.5 Consultas Psicológicas

Profissional	1º Quadrimestre	2º Quadrimestre	3º Quadrimestre	Total
Cristiane Wenger	72			
Paola Cardoso	220			

Fonte: MV – SIGSS

A discrepância entre o número de consultas das duas profissionais se deve ao fato de que a profissional Cristiane possui contrato de trabalho de 10h/semanais, já a profissional Paola, 40h/semanais, ambas concursadas.

### 7.6 Relatório de Procedimentos Ambulatoriais - Por Estabelecimento de Saúde



PREFEITURA MUNICIPAL DE PAULA FREITAS

#### Relatório de Procedimentos Ambulatoriais

##### Relatório de Procedimentos Ambulatoriais - Por Unidade de Saúde - Sintético

Filtros: Data Inicial: 01/01/2023 Data Final: 30/04/2023  
Sexo: Ambos

Unidade	Quantidade	%
94-1 UAPSF-PROGRAMA DE SAUDE DA FAMILIA DE PAULA FREITAS	18004	47,18 %
93-1 CENTRO DE SAUDE RONDINHA	13242	34,70 %
91-1 CENTRO DE SAUDE DE PAULA FREITAS	4790	12,55 %
95-1 CLINICA DE FISIOTERAPIA	859	2,25 %
2231-1 REABILITARE FISIOTERAPIA	478	1,25 %
1994-1 UNIDADE DE SAUDE E BEM ESTAR	410	1,07 %
97-1 POSTO DE SAUDE CARAZINHO	377	0,99 %
<b>Total Geral..:</b>	<b>38.160</b>	

Fonte: MV – SIGSS



# MUNICÍPIO DE PAULA FREITAS

## SECRETARIA MUNICIPAL DE SAÚDE

### 7.7 Relatório de Procedimentos Ambulatoriais – Por Profissional de Saúde

Abaixo temos a relação de alguns profissionais com o respectivo número de procedimentos ambulatoriais realizados, tal qual, na tabela que segue constam apenas os profissionais que realizaram mais de 100 procedimentos, o relatório completo com a produção realizada de todos os profissionais encontra-se disponível nos anexos.



PREFEITURA MUNICIPAL DE PAULA FREITAS

### Relatório de Procedimentos Ambulatoriais

#### Relatório de Procedimentos Ambulatoriais - Por Profissional de Saúde - Sintético

Filtros: Data Inicial: 01/01/2023 Data Final: 30/04/2023

Sexo: Ambos

Profissional	CBO	Quantidade	%
ROSELEI DOS SANTOS MATTE	TÉCNICO DE ENFERMAGEM DA ESTRATÉGIA DE SAÚDE DA FAMÍLIA	3999	10,48 %
ANDREZZA CORDEIRO	TÉCNICO DE ENFERMAGEM DA ESTRATÉGIA DE SAÚDE DA FAMÍLIA	3807	9,98 %
ROSEMARI QUADROS DA SILVA	TÉCNICO DE ENFERMAGEM 322205	3773	9,89 %
MARIA LUCIANE CARDOZO	TÉCNICO DE ENFERMAGEM 322205	3280	8,60 %
ACACIA PATRICIA PINTO STUCKI	TÉCNICO DE ENFERMAGEM 322205	2819	7,39 %
CIRLEIA CAVANHA	TÉCNICO DE ENFERMAGEM 322205	2584	6,77 %
DAIANE JACON	ENFERMEIRO DA ESTRATÉGIA DE SAÚDE DA FAMÍLIA 223565	2460	6,45 %
IRENE ARAUJO	TÉCNICO DE ENFERMAGEM 322205	1947	5,10 %
ANA PAULA BALARDINI	TÉCNICO DE ENFERMAGEM 322205	1926	5,05 %
ROSELEI DOS SANTOS MATTE	TÉCNICO DE ENFERMAGEM 322205	1447	3,79 %
CARINA BALSANELLO	TÉCNICO DE ENFERMAGEM 322205	1355	3,55 %
ACACIA PATRICIA PINTO STUCKI	TÉCNICO DE ENFERMAGEM DA ESTRATÉGIA DE SAÚDE DA FAMÍLIA	1244	3,26 %
CARINA BALSANELLO	TÉCNICO DE ENFERMAGEM DA ESTRATÉGIA DE SAÚDE DA FAMÍLIA	986	2,58 %
LAURA TEMCZYNA HAMAN	TÉCNICO DE ENFERMAGEM 322205	711	1,86 %
CIRLEIA CAVANHA	TÉCNICO DE ENFERMAGEM DA ESTRATÉGIA DE SAÚDE DA FAMÍLIA	660	1,73 %
RAQUEL DE MIRANDA	ENFERMEIRO DA ESTRATÉGIA DE SAÚDE DA FAMÍLIA 223565	642	1,68 %
JOAO JUNIOR DOZOREC	FISIOTERAPEUTA GERAL 223605	638	1,67 %
MARCIO JOSE BERNARDINI	AGENTE DE COMBATE ÀS ENDEMIAS 515140	634	1,66 %
CHRISTINE ALMEIDA AZEVEDO	MÉDICO CLÍNICO 225125	499	1,31 %
GISELE LIPKA TOMCZAK	ENFERMEIRO DA ESTRATÉGIA DE SAÚDE DA FAMÍLIA 223565	413	1,08 %
CRISTINA KISHIMOTO	TÉCNICO EM ACUPUNTURA 322105	410	1,07 %
GISELE LIPKA TOMCZAK	ENFERMEIRO 223505	399	1,05 %
TAINA SINARA ANDREOLA	FISIOTERAPEUTA GERAL 223605	259	0,68 %
FILIFE MARCAL PIRES	MÉDICO DA ESTRATÉGIA DE SAÚDE DA FAMÍLIA 225142	223	0,58 %
LUISA SOARES ROSA	FISIOTERAPEUTA GERAL 223605	221	0,58 %
VANESSA FERREIRA DOS SANTOS	FISIOTERAPEUTA GERAL 223605	219	0,57 %
JESSICA SCHIER ZAIONS	MÉDICO GINECOLOGISTA E OBSTETRA 225250	150	0,39 %
RAQUEL DE MIRANDA	ENFERMEIRO 223505	150	0,39 %
ANNE PRISCILLA POBBE MARCAL	MÉDICO DA ESTRATÉGIA DE SAÚDE DA FAMÍLIA 225142	112	0,29 %

Fonte: MV – SIGSS



# MUNICÍPIO DE PAULA FREITAS

## SECRETARIA MUNICIPAL DE SAÚDE

### 7.8 Relatório de Procedimentos Ambulatoriais – Por Procedimento

Abaixo seguem listados os procedimentos de maior quantidade realizados, mais especificamente, com mais de 100 procedimentos, para maiores informações, consultar o relatório na íntegra que consta anexo.



PREFEITURA MUNICIPAL DE PAULA FREITAS

### Relatório de Procedimentos Ambulatoriais

#### Relatório de Procedimentos Ambulatoriais - Quantitativo Geral - Sintético

Filtros: Data Inicial: 01/01/2023 Data Final: 30/04/2023  
Sexo: Ambos

Procedimento	Quantidade	Valor Total	%
0301040079 ESCUTA INICIAL ORIENTAÇÃO ACOLHIMENTO A DEMANDA ESPONT	9973	0.00	26,13 %
0301100039 AFERICAÇÃO DE PRESSÃO ARTERIAL	5298	0.00	13,88 %
0098900108 MEDICAÇÃO DE PESO	4608	0.00	12,08 %
0098900107 MEDICAÇÃO DE ALTURA	4345	0.00	11,39 %
0098900106 AFERICAÇÃO DE TEMPERATURA	3442	0.00	9,02 %
0301100209 ADMINISTRAÇÃO DE MEDICAMENTOS POR VIA INTRAMUSCULAR	2404	0.00	6,30 %
0302050027 ATENDIMENTO FISIOTERAPÊUTICO NAS ALTERAÇÕES MOTORAS	994	4641.98	2,60 %
0101030010 VISITA DOMICILIAR POR PROFISSIONAL DE NÍVEL MÉDIO	941	0.00	2,47 %
0301010030 CONSULTA DE PROFISSIONAIS DE NÍVEL SUPERIOR NA ATENÇÃO	742	0.00	1,94 %
0214010015 GLICEMIA CAPILAR	577	0.00	1,51 %
0301100268 PREPARAÇÃO PARA O ELETROCARDIOGRAMA	414	0.00	1,08 %
0309050049 SESSÃO DE AURICULOTERAPIA	397	0.00	1,04 %
0211020036 ELETROCARDIOGRAMA COM LAUDO	355	1828.25	0,93 %
0301050058 ASSISTÊNCIA DOMICILIAR POR PROFISSIONAL DE NÍVEL MÉDIO	334	0.00	0,88 %
0301090033 AVALIAÇÃO MULTIDIMENSIONAL DA PESSOA IDOSA	333	0.00	0,87 %
0401010023 CURATIVO GRAU I C/ OU S/ DEBRIDAMENTO (POR PACIENTE)	323	0.00	0,85 %
0301100195 ADMINISTRAÇÃO DE MEDICAMENTOS POR VIA ENDOVENOSA	245	0.00	0,64 %
0301100284 CURATIVO SIMPLES	240	0.00	0,63 %
0101040083 MEDIÇÃO DE PESO	196	0.00	0,51 %
0302050019 ATENDIMENTO FISIOTERAPÊUTICO EM PACIENTES NO PRÉ E PÓS-	192	1219.20	0,50 %
0201020033 COLETA DE MATERIAL P/ EXAME CITOPATOLÓGICO DE COLO UTERINO	176	0.00	0,46 %
0301100225 ADMINISTRAÇÃO DE MEDICAMENTOS POR VIA SUBCUTÂNEA (SC)	128	0.00	0,34 %
0301100217 ADMINISTRAÇÃO DE MEDICAMENTOS POR VIA ORAL	117	0.00	0,31 %
0101040075 MEDIÇÃO DE ALTURA	113	0.00	0,30 %
0201020041 COLETA DE MATERIAL P/ EXAME LABORATORIAL	112	0.00	0,29 %
0301100276 CURATIVO ESPECIAL	108	0.00	0,28 %
0302060014 ATENDIMENTO FISIOTERAPÊUTICO EM PACIENTE C/ DISTÚRBIOS	103	481.01	0,27 %
0301060045 ATENDIMENTO DE URGÊNCIA EM ATENÇÃO BÁSICA C/ OBSERVAÇÃO	101	0.00	0,26 %

Fonte: MV – SIGSS



# MUNICÍPIO DE PAULA FREITAS

## SECRETARIA MUNICIPAL DE SAÚDE

### 8 REDE ASSISTENCIAL PRÓPRIA

O esquema gráfico a seguir representa a estrutura da rede assistencial do município.

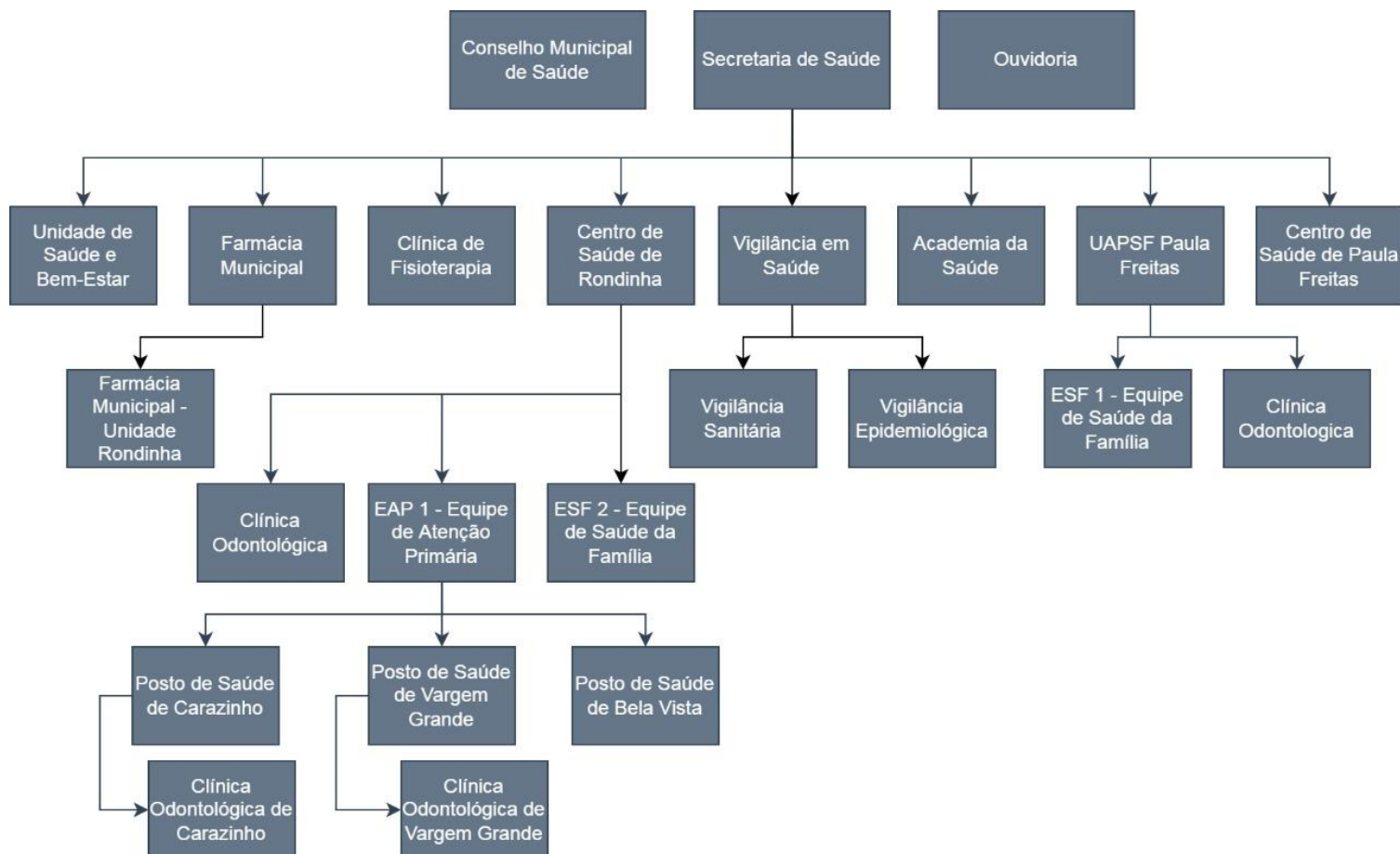

Fonte: Secretaria Municipal de Saúde.



# MUNICÍPIO DE PAULA FREITAS

## SECRETARIA MUNICIPAL DE SAÚDE

### 9 ESPECIALIDADES

#### 9.1 Consultas Especializadas Realizadas Pelo CISVALI



CISVALI-CONS. INTERMUN. DE SAUDE DO VALE DO IGUACU

#### Relatório de Consulta Síntico por Especialidades

Filtros: Data Inicial: 01/01/2023 Data Final: 30/04/2023

Hora Inicial: 00:00 Hora Final: 23:59

Prefeitura: PREFEITURA MUNICIPAL DE PAULA FREITAS

Consultas Especializadas / Consultas e Reconsultas / Não Faltantes, Não Cancelados, Não Desmarcados /

Ordenação: Quantidade

Especialidade	Quantidade	Vlr. Médio Unit	Valor Total	%
225265 MÉDICO OFTALMOLOGISTA 225265	146	67,00	9.782,00	18,86 %
225270 MÉDICO ORTOPEDISTA E TRAUMATOLOGISTA	131	67,00	8.777,00	16,93 %
225120 MÉDICO CARDIOLOGISTA 225120	83	74,95	6.221,00	10,72 %
225285 MÉDICO UROLOGISTA 225285	46	67,00	3.082,00	5,94 %
225203 MÉDICO EM CIRURGIA VASCULAR 225203	37	76,19	2.819,00	4,78 %
223710 NUTRICIONISTA 223710	32	21,00	672,00	4,13 %
251605 ASSISTENTE SOCIAL 251605	31	21,00	651,00	4,01 %
251510 PSICÓLOGO CLÍNICO 251510	31	21,00	651,00	4,01 %
223505 ENFERMEIRO 223505	31	21,00	651,00	4,01 %
223405 FARMACÊUTICO 223405	28	21,00	588,00	3,62 %
225135 MÉDICO DERMATOLOGISTA 225135	25	67,00	1.675,00	3,23 %
225250 MÉDICO GINECOLOGISTA E OBSTETRA 225250	19	77,53	1.473,00	2,45 %
225125 MÉDICO CLÍNICO 225125	19	67,00	1.273,00	2,45 %
225260 MÉDICO NEUROCIRURGIÃO 225260	19	67,00	1.273,00	2,45 %
225275 MÉDICO OTORRINOLARINGOLOGISTA 225275	19	67,00	1.273,00	2,45 %
225121 MÉDICO ONCOLOGISTA CLÍNICO 225121	17	67,00	1.139,00	2,20 %
225185 MÉDICO HEMATOLOGISTA 225185	14	87,00	1.218,00	1,81 %
225155 MÉDICO ENDOCRINOLOGISTA E METABOLOGISTA	14	71,29	998,00	1,81 %
225124 MÉDICO PEDIATRA 225124	12	87,00	1.044,00	1,55 %
225165 MÉDICO GASTROENTEROLOGISTA 225165	12	67,00	804,00	1,55 %
225112 MÉDICO NEUROLOGISTA 225112	5	87,00	435,00	0,65 %
225215 MÉDICO CIRURGIÃO DE CABEÇA E PESCOÇO	3	67,00	201,00	0,39 %
<b>Total Geral..:</b>	<b>774</b>		<b>46.700,00</b>	

Fonte: MV – SIGSS



# MUNICÍPIO DE PAULA FREITAS

## SECRETARIA MUNICIPAL DE SAÚDE

### 9.2 Consultas Especializadas TFD – Tratamento Fora de Domicílio

DESCRIÇÃO	1º Quadrim.		2º Quadrim.		3º Quadrim.	
	CARE	e-sus	CARE	e-sus	CARE	e-sus
Cirurgia Vascular	9	5				
Neurologia	0	1				
Neurologia pediátrica	0	4				
Oftalmologia	10	6				
Ortopedia	11	3				
Otorrinolaringologista pediátrica	21	0				
Otorrinolaringologista	4	4				
Reumatologia pediátrica	0	0				
Reumatologia geral	0	2				
Cardiologia geral	5	0				
Cardiologia pediátrica	2	0				
Cirurgia pediátrica geral	4	0				
Cirurgia Geral	24	12				
Dermatologia	4	2				
Urologia geral	10	1				
Cirurgia cardiovascular - cirurgia cardíaca	1	0				
Cancerologia/ oncologia	4	0				
Alergia e imunologia/hematologia	0	0				
Coloproctologia rocio	0	0				
Órtese e prótese unicentro	0	0				
Gastro/transplante hepático	0	3				
Gastro pediátrico	0	0				
Cirurgia buco maxilo	0	0				
Ginecológica	0	0				
Cirurgia Plástica	0	0				
Endócrino geral	0	0				
Mastologia	0	0				
Genética doenças raras	0	0				
Nefrologia	10	0				
Hepatologista	0	0				



# MUNICÍPIO DE PAULA FREITAS

## SECRETARIA MUNICIPAL DE SAÚDE

Bariátrica	0	0				
Pneumologia	0	1				
Fonoaudiologia	2	0				
Consultas Ambulatoriais de Feridas	1	0				
Radiografia	18	0				
Pneumologia pediátrica	0	0				
Cirurgia ginecológica	2	0				
Cintilografia de ossos	0	0				
Cintilografia do miocárdio	0	0				
Anestesiologia	8	0				
Eletroencefalograma	0	0				
Neurocirurgia pediátrica	1	0				
Neurocirurgia	1	0				
Polissonografia	0	0				
Infectologia	1	0				
Cirurgia torácica	0	0				
Psiquiatria	0	0				
Tomografias	36	0				
Cirurgia endovascular	0	0				
Cirurgia do aparelho digestivo	0	0				
Ortese e prótese	3	0				
Ressonâncias	3	0				
<b>TOTAL</b>	<b>195</b>	<b>44</b>				

Fonte: Sistema CARE e e-saúde.



# MUNICÍPIO DE PAULA FREITAS

## SECRETARIA MUNICIPAL DE SAÚDE

### 9.3 Exames

Segue abaixo relatório de exames realizados. Estão apresentados os exames com até cento e cinquenta procedimentos realizados. Para uma consulta mais detalhada, encontra-se disponível relatório completo nos anexos.



### PREFEITURA MUNICIPAL DE PAULA FREITAS

#### Relatório de Exames Síntico Quantitativo Geral

Filtros: Data Inicial: 01/01/2023 Data Final: 30/04/2023

Exame	Qtde.	Vlr. Médio Unit.	Valor Total	%
0202020380 HEMOGRAMA COMPLETO	1.372	4,11	5.638,92	5,69 %
0202010473 DOSAGEM DE GLICOSE	1.253	1,85	2.318,05	5,20 %
0202050017 ANALISE DE CARACTERES FISICOS, ELEMENTOS E SEDIMENTOS NA URINA	1.136	3,70	4.203,20	4,71 %
0202080080 CULTURA DE BACTERIAS P/ IDENTIFICACAO	1.121	5,62	6.300,02	4,65 %
0202010317 DOSAGEM DE CREATININA	1.080	1,85	1.998,00	4,48 %
0202010295 DOSAGEM DE COLESTEROL TOTAL	1.060	1,85	1.961,00	4,40 %
0202010279 DOSAGEM DE COLESTEROL HDL	1.046	3,51	3.671,46	4,34 %
0202010678 DOSAGEM DE TRIGLICERIDEOS	1.032	3,51	3.622,32	4,28 %
0202060250 DOSAGEM DE HORMONIO TIREOESTIMULANTE (TSH)	995	12,54	12.477,30	4,13 %
0202080013 ANTIBIOGRAMA	871	4,98	4.337,58	3,61 %
0202010287 DOSAGEM DE COLESTEROL LDL	848	15,00	12.720,00	3,52 %
0202060381 DOSAGEM DE TIROXINA LIVRE (T4 LIVRE)	755	12,54	9.467,70	3,13 %
0202010694 DOSAGEM DE UREIA	720	1,85	1.332,00	2,99 %
0202010643 DOSAGEM DE TRANSAMINASE GLUTAMICO-OXALACETICA (TGO)	632	2,01	1.270,32	2,62 %
0202010651 DOSAGEM DE TRANSAMINASE GLUTAMICO-PIRUVICA (TGP)	631	2,01	1.268,31	2,62 %
0202010600 DOSAGEM DE POTASSIO	626	1,85	1.158,10	2,60 %
0202010767 DOSAGEM DE 25 HIDROXIVITAMINA D	574	15,24	8.747,76	2,38 %
0202010120 DOSAGEM DE ACIDO URICO	559	1,85	1.034,15	2,32 %
0202010503 DOSAGEM DE HEMOGLOBINA GLICOSILADA	526	16,00	8.416,00	2,18 %
0202010708 DOSAGEM DE VITAMINA B12	280	15,24	4.267,20	1,16 %
0202080021 ANTIBIOGRAMA C/ CONCENTRACAO INIBITORIA MINIMA	242	13,33	3.225,86	1,00 %
0202050092 DOSAGEM DE MICROALBUMINA NA URINA	226	8,12	1.835,12	0,94 %
0202040143 PESQUISA DE SANGUE OCULTO NAS FEZES	222	1,65	366,30	0,92 %
0202040127 PESQUISA DE OVOS E CISTOS DE PARASITAS	206	1,65	339,90	0,85 %
0202010325 DOSAGEM DE CREATINOFOSFOQUINASE CPK	202	3,68	743,36	0,84 %
0204030188 MAMOGRAFIA BILATERAL PARA RASTREAMENTO	179	52,64	9.421,94	0,74 %
0202030105 DOSAGEM DE ANTIGENO PROSTATICO ESPECIFICO (PSA)	170	16,42	2.791,40	0,71 %
0090000090 ULTRASSONOGRAFIA DE ABDOMEN TOTAL - 100% PREFEITURA	155	91,84	14.235,32	0,64 %
0202010465 DOSAGEM DE GAMA-GLUTAMIL-TRANSFERASE (GAMA GT)	154	3,51	540,54	0,64 %

Fonte: MV – SIGSS.



# MUNICÍPIO DE PAULA FREITAS

## SECRETARIA MUNICIPAL DE SAÚDE

### 10 FISIOTERAPIA

O trabalho prestado na Unidade de Saúde de Paula Freitas está engajado no setor de fisioterapia dentre as especialidades: Fisioterapia Traumato-Ortopédica, fisioterapia respiratória, fisioterapia cardiovascular, distúrbio neuro funcional, fisioterapia oncologia, fisioterapia pélvica, fisioterapia pediátrica, saúde do idoso, saúde da mulher, saúde coletiva, promoção e prevenção da saúde.

A demanda é composta de encaminhamentos médicos da própria unidade de saúde ou por especialistas.

Segue relatório dos atendimentos prestados no período.

PROFISSIONAL	TOTAL CONSULTAS 1º QUADRIMESTRE
Luisa Soares Rosa	221
João Junior Dozorec	766
Taina Sinara Andreola	237
Vanessa Ferreira dos Santos	220
<b>TOTAL</b>	<b>1444</b>

Fonte: MV – SIGSS.



# MUNICÍPIO DE PAULA FREITAS

## SECRETARIA MUNICIPAL DE SAÚDE

### 11 ACADEMIA DA SAÚDE

O município de Paula Freitas foi habilitado no ano de 2011 para a implantação do Programa Academia de Saúde no valor empenhado de R\$ 180.000,00, através do número da proposta 75687954000111001. Desta forma a obra foi concluída e temos 1 (uma) unidade em funcionamento que recebe recurso mensal de R\$3.000,00.

A programação, conforme repassada pelo profissional responsável pela academia, segue o seguinte cronograma:

CRONOGRAMA DE ATIVIDADES DA ACADEMIA DA SAÚDE PAULA FREITAS - PR				
PROFISSIONAL DE EDUCAÇÃO FÍSICA – SANDER MARCELO ROSA – 032040-G/PR				
SEGUNDA	TERÇA	QUARTA	QUINTA	SEXTA
FUNCIONAL 06:30/07:00	FUNCIONAL 06:30/07:00	FUNCIONAL 06:30/07:00	FUNCIONAL 06:30/07:00	DIVULGAÇÃO PLANEJAMENTO
FUNCIONAL 07:00/08:00	FUNCIONAL 07:00/08:00	FUNCIONAL 07:00/08:00	FUNCIONAL 07:00/08:00	
PILATES 08:00/09:00	-	PILATES 08:00/09:00	-	
MUSCULAÇÃO 09:00/10:00	MUSCULAÇÃO 09:00/10:00	MUSCULAÇÃO 09:00/10:00	MUSCULAÇÃO 09:00/10:00	
10:00/11:00 LABORAL/ ALONGAMENTOS	10:00/11:00 LABORAL/ ALONGAMENTOS	10:00/11:00 LABORAL/ ALONGAMENTOS	10:00/11:00 LABORAL/ ALONGAMENTOS	
11:00/11:30 PLANEJAMENTO	11:00/11:30 PLANEJAMENTO	11:00/11:30 PLANEJAMENTO	11:00/11:30 PLANEJAMENTO	
FUNCIONAL 11:30/12:00	FUNCIONAL 11:30/12:00	FUNCIONAL 11:30/12:00	FUNCIONAL 11:30/12:00	
INTERVALO 12:00/13:00	INTERVALO 12:00/13:00	INTERVALO 12:00/13:00	INTERVALO 12:00/13:00	
LABORAL 13:00/14:00	LABORAL 13:00/14:00	LABORAL 13:00/14:00	LABORAL 13:00/14:00	
FUNCIONAL/ MUSCULAÇÃO 14:00/15:00	FUNCIONAL/ MUSCULAÇÃO 14:00/15:00	FUNCIONAL/ MUSCULAÇÃO 14:00/15:00	FUNCIONAL/ MUSCULAÇÃO 14:00/15:00	
PILATES 15:00/16:00	-	PILATES 15:00/16:00	-	
LABORAL 16:00/17:00	LABORAL 16:00/17:00	LABORAL 16:00/17:00	LABORAL 16:00/17:00	

Fonte: academia da saúde.



# MUNICÍPIO DE PAULA FREITAS

## SECRETARIA MUNICIPAL DE SAÚDE

Abaixo segue os atendimentos realizados pelo profissional que atua na Academia da Saúde:



PREFEITURA MUNICIPAL DE PAULA FREITAS

### Relatório de Procedimentos Coletivos Sintético Quantitativo Geral

Filtros: Data Inicial: 01/01/2023 Data Final: 30/04/2023  
Profissional: 6716-3 - SANDER MARCELO ROSA - 704103129097577

Procedimento	Qtd Proced.	Qtd Usuários	Valor Unitário	Valor Total	%
0101010036 PRATICA CORPORAL / ATIVIDADE FISICA EM GRUPO	193	650	0,00	0,00	100,00
<b>Total de Procedimentos..:</b>	<b>193</b>	<b>Total de Usuários..:</b>	<b>650</b>	<b>0,00</b>	

#### Relatório de Procedimentos Coletivos Sintético - Quantitativo Geral

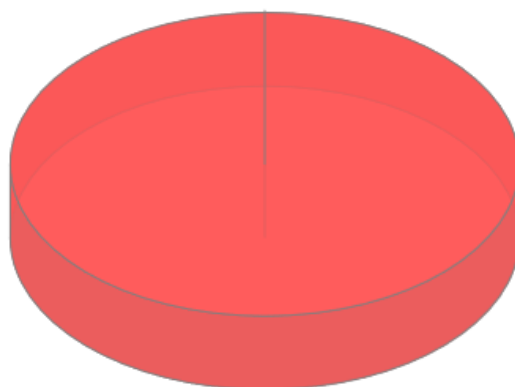

● PRATICA CORPORAL / ATIVIDADE FISICA EM GRUPO

Fonte: MV – SIGSS

É importante informar que a academia da Saúde oferece aulas nas modalidades: funcional, musculação, pilates (terceira idade), pilates para processos crônicos da lombar e pelve, hits para perda de peso, além de trabalhos em conjunto com a equipe de saúde nas doenças como diabetes, hipertensão, recuperação da capacidade pulmonar pós COVID e turmas em conjunto com equipe de fisioterapia.

A ideia principal dos trabalhos na academia da saúde é a de desenvolver na comunidade a prática da atividade física como mecanismo preventivo contra inúmeras doenças que afligem o corpo humano e de prevenir o surgimento de processos crônicos em nosso corpo devido ao esforço repetitivo ao qual nosso trabalho nos condiciona.



# MUNICÍPIO DE PAULA FREITAS

## SECRETARIA MUNICIPAL DE SAÚDE

### 12 SERVIÇO SOCIAL

O Serviço Social da Secretaria Municipal de Saúde de Paula Freitas, atua juntamente aos usuários do Sistema Único de Saúde - SUS, efetivando por meio do seu trabalho o acesso aos usuários às políticas de saúde, tendo como foco em suas ações os princípios da Lei que regulamenta as ações e serviços da saúde, sendo esta a Lei de n.º 8080, de 19/09/1990.

Os usuários que procuram o Serviço Social trazem consigo inúmeras questões como solicitação de medicamentos que não pertencem a farmácia básica da saúde, exames que não são preconizados pelo ministério da saúde em relação à atenção básica, solicitação de ortose e prótese, solicitação de internação a usuário de álcool e outras drogas e pacientes com transtornos mentais, solicitação de suplementação alimentar entre outros.

O perfil dos usuários é diversificado, a população em geral necessita do Serviço Social, não apenas aqueles que são fragilizados socioeconomicamente, mas sim todos sem distinção.

O Serviço Social na Saúde atua na efetivação do direito à saúde, tal como prevê a Constituição Federal de 1988. No âmbito da Atenção Básica, consiste em promover cursos, seminários, debates, oficinas, articulação de profissionais e saberes, etc. em torno da implementação das políticas, programas e serviços de saúde tal como prescreve a vasta legislação da área. Também tem a finalidade de assessorar o “processo de implantação, (re)estruturação e funcionamento dos conselhos gestores das unidades de saúde, dos conselhos distritais e municipais” (COSTA, 2009, p. 337).



# MUNICÍPIO DE PAULA FREITAS

## SECRETARIA MUNICIPAL DE SAÚDE

A profissional efetiva Erika Chagas Justimiano Ferreira prestou seus atendimentos finalizando o período conforme relatório:



### PREFEITURA MUNICIPAL DE PAULA FREITAS

#### Relatório de Consulta Sintético por Profissionais

Filtros: Data Inicial: 01/01/2023 Data Final: 30/04/2023  
Hora Inicial: 00:00 Hora Final: 23:59  
Profissional: 6498-3 - ERIKA CHAGAS JUSTIMIANO FERREIRA - 709801098225199  
Ambas / Consultas e Reconsultas / Não Faltantes, Não Cancelados, Não Desmarcados /  
Ordenação: Quantidade

Profissional	Quantidade	Valor Total	%
6498-3 ERIKA CHAGAS JUSTIMIANO FERREIRA	575	4.025,00	100,00 %
<b>Total Geral...:</b>	<b>575</b>	<b>4.025,00</b>	

#### Relatório de Consulta Sintético - por Profissionais

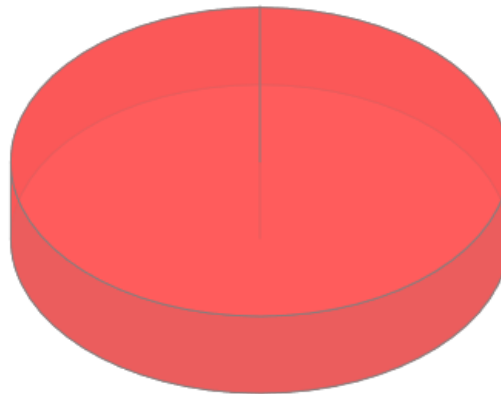

● ERIKA CHAGAS JUSTIMIANO FERREIRA=575

Fonte: MV – SIGSS

O Presente instrumento visa apresentar os atendimentos prestados à população de Paula Freitas/PR pela Secretaria Municipal de Saúde através setor de Serviço Social. Tendo em vista a situação eclodida diante da pandemia, é algo provável, porém incerto, que resultarão em situações de vulnerabilidades ou riscos, principalmente em se tratando das populações das camadas mais vulneráveis da sociedade, logo, a oferta dos serviços e concessões dos benefícios se caracterizam enquanto uma contingência social, visando ofertar benefícios na perspectiva de direito, enquanto conjunto de proteção social previsto na Política de Assistência Social. As situações de vulnerabilidade das áreas de abrangências constatadas diante a demanda das famílias serão avaliadas e revistas periodicamente, tendo em vista a



# MUNICÍPIO DE PAULA FREITAS

## SECRETARIA MUNICIPAL DE SAÚDE

situação, evolução e agravamento social, para garantir que o nível de proteção adequado para que seja garantido a todos que necessitarem, como preconiza a assistência social enquanto política pública de responsabilidade orientada pela Lei Orgânica da Assistência Social (LOAS) e pelo Sistema Único de Assistência Social (SUAS), de modo a organizar a gestão da oferta dos serviços.

As famílias que se encontram em fragilidade em virtude da pandemia do novo coronavírus na perspectiva condizente ao SUAS temos por finalidade trabalhar a política do SUAS de forma integrada e participativa, ou seja, nas três esferas de governo aprimorando os instrumentos necessários para atendimento, oferta, fluxo, divulgação e monitoramento dos serviços e benefícios disponíveis. Assegurando o fortalecimento e articulação da rede em ações conjuntas de caráter intersetorial para a minimização dos danos ocasionados por conta do isolamento social atendendo as eventuais necessidades dos demandantes dos serviços.

O atendimento prestado aos usuários da secretaria de saúde tem como objetivo, contribuir e instrumentalizar os equipamentos de execução da política de assistência social na saúde enquanto propagadores e executores dos serviços e de reforçar a importância do monitoramento, da avaliação e efetividade da oferta sem interrupção, executando os serviços de forma segura tanto à população quanto aos trabalhadores. Garantindo atendimentos como:

- Definir ações emergenciais de gestão e ofertas da Assistência Social na saúde diante da pandemia
- Contribuir para a concretização da medida de isolamento junto às famílias e indivíduos em situação de risco e/ou vulnerabilidade social;
- Intensificar a proteção social famílias e indivíduos em situação de risco e/ou vulnerabilidade social, contaminadas ou não;
- Garantir sobrevivência da população mais vulnerável, impedida de desenvolver suas atividades laborais, estando contaminadas ou não.
- Prestar orientações (individuais e coletivas) e ou encaminhamentos quanto aos direitos sociais da população usuária, no sentido de democratizar as informações;
- Realizar abordagem individual e/ou grupal, tendo como objetivo trabalhar os determinantes sociais da saúde dos usuários, familiares e acompanhantes;



# MUNICÍPIO DE PAULA FREITAS

## SECRETARIA MUNICIPAL DE SAÚDE

- Criar mecanismos e rotinas de ação que facilitem e possibilitem o acesso dos usuários aos serviços, bem como a garantia de direitos na esfera da seguridade social;
- Realizar visitas domiciliares quando avaliada a necessidade pelo profissional do Serviço Social;
- Trabalhar com as famílias no sentido de fortalecer seus vínculos, na perspectiva de torná-las sujeitos do processo de promoção, proteção, prevenção e recuperação da saúde.

A conclusão dos trabalhos realizados neste período, apresentou com definição das metas e prioridades diante da pandemia, não significa necessariamente o findar do trabalho, pois se trata de um instrumento de planejamento, dessa forma é importante que seja entendido como um processo contínuo que deverá ser avaliado constantemente estando passível a alterações, com vistas a atender as situações emergenciais de calamidade. Devendo ser revisto sempre que houver alterações significativas nas condições operacionais, institucionais diante do ordenamento das publicações oficiais do Governo Federal, Estadual e Municipal que elencará em possíveis mudanças na execução da oferta dos serviços diante do papel do SUAS no enfrentamento a pandemia. Certamente essas medidas contribuirão para divulgação e por consequência a ampliação e garantia do acesso aos benefícios às famílias ou indivíduos que se apresentem em situação para essa demanda.



# MUNICÍPIO DE PAULA FREITAS

## SECRETARIA MUNICIPAL DE SAÚDE

### 13 ODONTOLOGIA

#### 13.1 Procedimentos Realizados

A seguir apresentamos os procedimentos de odontologia de maior realização, os procedimentos totais com informações adicionais encontram-se anexo para uma consulta mais ampla.



PREFEITURA MUNICIPAL DE PAULA FREITAS

### Relatório de Procedimentos Odontológicos

#### Sintético Quantitativo Geral

Filtros: Data Inicial: 01/01/2023 Data Final: 30/04/2023

Procedimento	Quantidade	%
0101020104 ORIENTAÇÃO DE HIGIENE BUCAL	405	12,85 %
0307010120 RESTAURAÇÃO DE DENTE PERMANENTE POSTERIOR COM RESINA COMPOSTA	396	12,56 %
0307010031 RESTAURACAO DE DENTE PERMANENTE ANTERIOR	323	10,25 %
0307030024 RASPAGEM ALISAMENTO SUBGENGIVAI (POR SEXTANTE)	252	7,99 %
0307030059 RASPAGEM ALISAMENTO E POLIMENTO SUPRAGENGIVAI (POR SEXTANTE)	175	5,55 %
0101020058 APLICACAO DE CARIOSTATICO (POR DENTE)	169	5,36 %
0101020090 SELAMENTO PROVISORIO DE CAVIDADE DENTARIA	163	5,17 %
0307010074 TRATAMENTO RESTAURADOR ATRAUMÁTICO (TRA/ART)	148	4,70 %
0414020138 EXODONTIA DE DENTE PERMANENTE	135	4,28 %
0307030040 PROFILAXIA REMOÇÃO DA PLACA BACTERIANA	98	3,11 %
0098900120 FORNECIMENTO DE ESCOVA DENTAL	84	2,66 %
0401010066 EXCISAO E/OU SUTURA SIMPLES DE PEQUENAS LESOES / FERIMENTOS DE PELE / ANEXOS	74	2,35 %
0098900119 FORNECIMENTO DE CREME DENTAL	67	2,13 %
0301100152 RETIRADA DE PONTOS DE CIRURGIAS BASICAS (POR PACIENTE)	66	2,09 %
0101020074 APLICACAO TOPICA DE FLUOR (INDIVIDUAL POR SESSAO)	63	2,00 %
0101020066 APLICACAO DE SELANTE (POR DENTE)	58	1,84 %
0414020120 EXODONTIA DE DENTE DECIDUO	52	1,65 %
0701070099 PROTESE PARCIAL MANDIBULAR REMOVIVEL	50	1,59 %

Fonte: MV – SIGSS

Como citado anteriormente a tabela apresenta os procedimentos com maior número de realização, o número total com a soma de todos os procedimentos chegou a 3.152 procedimentos realizados no período, sendo apresentado anexo o documento com informações na íntegra.



# MUNICÍPIO DE PAULA FREITAS

## SECRETARIA MUNICIPAL DE SAÚDE

### 13.2 Consultas Realizadas – Por Profissional

Segue relatório de procedimentos realizados pelos profissionais de odontologia.



PREFEITURA MUNICIPAL DE PAULA FREITAS

### Relatório de Procedimentos Odontológicos Sintético Por Profissional

Filtros: Data Inicial: 01/01/2023 Data Final: 30/04/2023

Profissional	Quantidade	%
9047-3 TAINARA APARECIDA JULINHAQUE	1.868	59,26 %
136-1 EMERSON DIOGO DA ROCHA	1.151	36,52 %
9241-3 PAOLA FERNANDA BUDNY	133	4,22 %
<b>Total Geral..:</b>		<b>3.152</b>

### Relatório de Procedimentos Odontológicos Sintético - por Profissional de Saúde

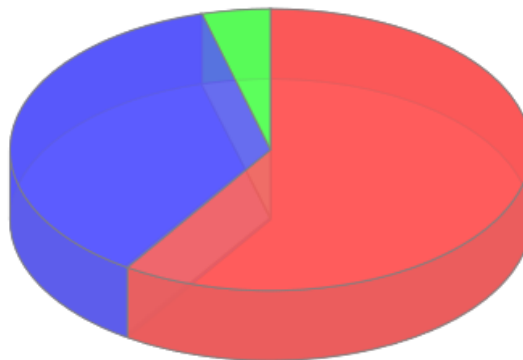

● TAINARA APARECIDA JULINHAQUE=1868 ● EMERSON DIOGO DA ROCHA=1151  
● PAOLA FERNANDA BUDNY=133

Fonte: MV – SIGSS

Atualmente temos o profissional Emerson Diogo da Rocha que é contratado via concurso público para 20 horas semanais o qual atua na UAPSF (Unidade de Atenção Primária em Saúde da Família) localizada no centro de Paula Freitas, abrangendo a ESF 1 (Estratégia da Saúde da Família).

No centro de saúde de Rodinha, abrangendo a ESF 2 temos a profissional Tainara Aparecida Julinhaque atuando com carga horária de 40 horas semanais via contratada via concurso público.

Por fim temos a profissional Paola Fernanda Budny que possui vínculo por meio



# MUNICÍPIO DE PAULA FREITAS

## SECRETARIA MUNICIPAL DE SAÚDE

licitatório para produção e fornecimento de próteses dentárias, assim sendo, possui uma demanda bem inferior aos atendimentos prestados pelos profissionais anteriormente citados, que realizam atendimentos de rotina.



# MUNICÍPIO DE PAULA FREITAS

## SECRETARIA MUNICIPAL DE SAÚDE

### 14 FARMÁCIA

#### 14.1 Total de Medicamentos Fornecidos

Segue tabela com os totais de medicamentos fornecidos aos pacientes no quadrimestre.

DESCRIÇÃO INDIVIDUAL		JAN	FEV	MAR	ABR	TOTAL
MEDICAMENTOS DISPENSADOS ELENCO FARMÁCIA (EXCETO CONTROLADOS)	FARMÁCIA CENTRAL	77.851	85.944	93.217	79.302	<b>336.314</b>
	FARMÁCIA RONDINHA	37.954	26.467	49.801	35.444	<b>149.666</b>
	FARMÁCIA VARGEM GRANDE	1.893	327	zero	zero	<b>2220</b>
	FARMÁCIA CARAZINHO	5.705	3.990	2.437	2.422	<b>14.554</b>
	FARMÁCIA BELA VISTA	827	zero	zero	zero	<b>827</b>
MEDICAMENTOS CONTROLADOS DISPENSADOS: PORTARIA 344/98 E ANTIBIÓTICOS	FARMÁCIA CENTRAL	33.672	28.236	32.941	31.844	<b>126.693</b>
	FARMÁCIA RONDINHA	1.068	2.557	6.096	5.051	<b>14.772</b>
	FARMÁCIA VARGEM GRANDE	zero	zero	zero	zero	<b>Zero</b>
	FARMÁCIA CARAZINHO	136	4	76	130	<b>346</b>
	FARMÁCIA BELA VISTA	zero	zero	zero	zero	<b>zero</b>
MEDICAMENTOS COMPONENTE ESPECIALIZADO DA ASSISTÊNCIA FARMACÉUTICA	PACIENTES ATENDIDOS	290	258	307	353	<b>302 mensal</b>
	MEDICAMENTOS DISPENSADOS	13867	12672	14293	16338	<b>57.170</b>

Fonte: Farmácia Municipal.



# MUNICÍPIO DE PAULA FREITAS

## SECRETARIA MUNICIPAL DE SAÚDE

### 15 VIGILÂNCIA SANITÁRIA

#### 15.1 Relatório de Visitas Realizados



PREFEITURA MUNICIPAL DE PAULA FREITAS

### Relatório de Vigilância Sanitária

Visitas - Sintético

Filtros: Data Inicial: 01/01/2023 Data Final: 30/04/2023  
Situação: Todas

Unidade	Quantidade	%
94-1 UAPSF-PROGRAMA DE SAUDE DA FAMILIA DE PAULA FREITAS	207	100,00 %
<b>Total Geral..:</b>	<b>207</b>	

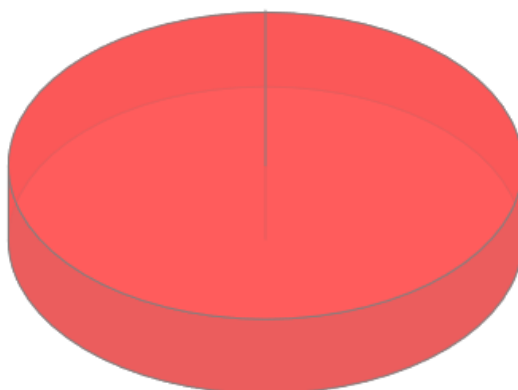

● UAPSF-PROGRAMA DE SAUDE DA FAMILIA DE PAULA FREITAS=207

Fonte: MV – SIGSS

Acima apresentamos o relatório sintético de visitas realizadas pelo setor de vigilância sanitária, caso necessário, é possível fornecer relatório analítico dessas informações mediante solicitação.



# MUNICÍPIO DE PAULA FREITAS

## SECRETARIA MUNICIPAL DE SAÚDE

### 15.2 Controle da Dengue

LEVANTAMENTO DE ÍNDICE - META	1º QUADRIMESTRE
3.000 visitas/ano	1181

Fonte: Setor de Vigilância Sanitária

PONTOS ESTRATÉGICOS - META	1º QUADRIMESTRE
1 visita a cada 15 dias em 4 pontos (1 Rondinha e 3 Centro)	40

Fonte: Setor de Vigilância Sanitária

### 15.3 Controle da Água

ANÁLISE DE CLORO - META	1º QUADRIMESTRE
1 ANÁLISE MENSAL em 3 pontos (Centro, Rondinha e V. Grande)	12

Fonte: Setor de Vigilância Sanitária

### 15.4 Saúde do Trabalhador

O Município de Paula Freitas vem mantendo o trabalho através da Unidade Sentinela da Saúde do Trabalhador o qual foi implantado no Centro de Saúde de Paula Freitas no dia 25 de novembro de 2008, após um evento para discutir a Saúde do Trabalhador que se sucedeu no Centro Comunitário com a presença de autoridades locais e estaduais, representantes do CEST (Centro Estadual de Saúde do Trabalhador), do CEREST (Centro de Referência Especializado em Saúde do Trabalhador), técnicos da 6ª RS, Comissão municipal de saúde do trabalhador, além de empresários e população em geral.



# MUNICÍPIO DE PAULA FREITAS

## SECRETARIA MUNICIPAL DE SAÚDE

### 16 OUVIDORIA

A ouvidoria geral do município está regida por meio da Lei Municipal nº 1.492/2019, de 18 de novembro de 2019, e pela Lei Municipal nº 1.493/2019, de 18 de novembro de 2019.

A partir de 28 de janeiro de 2021 a ouvidoria municipal passou a ser de responsabilidade do senhor Hemerson José Kmita, através da Portaria nº33/2021, bem como passou a ser o Ouvidor Municipal do SUS do município de Paula Freitas, regularizado por meio da portaria nº34/2021.

O contato da ouvidoria pode se dar através dos seguintes meios:

Endereço eletrônico:

<https://falabr.cgu.gov.br/publico/PR/paulafreitas/Manifestacao/RegistrarManifestacao>

E-mail: [administracao@paulafreitas.pr.gov.br](mailto:administracao@paulafreitas.pr.gov.br)

Endereço: Avenida Agostinho de Souza, 646 – Centro, Paula Freitas/PR

Telefone: (42)3562-1212.



# MUNICÍPIO DE PAULA FREITAS

## SECRETARIA MUNICIPAL DE SAÚDE

### 17 CONSELHO MUNICIPAL DE SAÚDE

O Conselho Municipal de Saúde tem, atualmente, a seguinte composição:

<b>50% - USUÁRIOS DOS SERVIÇOS DE SAÚDE</b>	<b>MEMBROS</b>
Sindicato Rural dos Trabalhadores de Paula Freitas	Titular: Vitor Chuede Suplente: Gabriel Bormann Chuede
APMF do Colégio Marina Marés de Souza	Titular: Cláudia Simone dos Reis Scaratti Suplente: Marilene Feliz dos Santos da Luz

<b>25% - ADMINISTRAÇÃO PÚBLICA OU PRESTADORES DE SERVIÇOS DE SAÚDE</b>	<b>MEMBROS</b>
Secretaria Municipal de saúde de Paula Freitas	Titular: Dener Alex Baran Suplente: Maria Rosemeide Kimita
ENTIDADE SUPLENTE - APAE de Paula Freitas	Titular: Fernanda Wenningkamp Suplente: Maria Goreti Ferreira dos Santos Kovalchuk

<b>25% - SENDO TRABALHADORES DA SAÚDE</b>	<b>MEMBROS</b>
COREN-PR	Titular: Raquel de Miranda Suplente: Carina Balsanello

Com relação à composição da diretoria do conselho, o mesmo está composto da seguinte forma:

Presidente	Cláudia Simone dos Reis Scaratti
Vice-presidente	Raquel de Miranda
Primeira Secretária	Carina Balsanello
Segunda Secretária	Marilene Feliz dos Santos da Luz

#### 17.1 Atividades Gerais

<b>ATIVIDADES</b>	<b>1º QUADRIMESTRE</b>
Reuniões Ordinárias	3
Reuniões Extraordinárias	2
Resoluções Publicadas	4



# MUNICÍPIO DE PAULA FREITAS

## SECRETARIA MUNICIPAL DE SAÚDE

Decretos	-
Ofícios expedidos	-

Fonte: Conselho Municipal de Saúde.

### 17.2 Resoluções

Número	Data resolução	Assunto
1/2023	27/01/2023	Aprovar o projeto e a comissão organizadora para a 13ª Conferência Municipal de Saúde de Paula Freitas.
2/2023	1º/02/2023	Aprovar a prestação de contas do 3º quadrimestre de 2022 da Secretaria Municipal de Saúde de Paula Freitas.
3/2023	1º/02/2023	Aprovar a lista de equipamentos propostos pela secretaria de saúde a serem adquiridos via resolução SESA 860/2022 no valor total de R\$50.000,00 (cinquenta mil reais) para equipamentos de saúde bucal e R\$60.000,00 (sessenta mil reais) para equipamentos para atenção primária.
4/2023	28/03/2023	Aprovar a prestação de contas referente ao ano de 2022 apresentada por meio do Relatório Anual de Gestão (RAG) 2022 da Secretaria Municipal de Saúde de Paula Freitas, PR.

Fonte: Conselho Municipal de Saúde.



# MUNICÍPIO DE PAULA FREITAS

## SECRETARIA MUNICIPAL DE SAÚDE

### LICITAÇÕES

Está disponível anexo relação de licitações realizadas referentes à secretaria de saúde.

Alguns processos listados são de objeto geral para todas as secretarias.

Dúvidas e esclarecimentos podem ser obtidos diretamente com o setor de licitações da Prefeitura, a qual forneceu o relatório em questão.



# MUNICÍPIO DE PAULA FREITAS

## SECRETARIA MUNICIPAL DE SAÚDE

### 18 VIGILÂNCIA EPIDEMIOLÓGICA

#### 19.1 SINAN - Sistema de Informação de Agravos Notificáveis

<b>AGRAVOS</b>	<b>CONFIRMADO</b>
ACIDENTE POR ANIMAIS PEÇONHENTOS	5
ATENDIMENTO ANTI-RÁBICO	1
ACIDENTE DE TRABALHO	11
SIFILIS NÃO ESPECIFICADA	1
ACIDENTE COM MATERIAL BIOLÓGICO	1
TRANSTORNO MENTAL RELACIONADO AO TRABALHO	1
DERMATOSE OCUPACIONAL	4
CANCER RELACIONADO AO TRABALHO	4
DENGUE	4
VIOLÊNCIA INTERPESSOAL	3
<b>TOTAL</b>	<b>35</b>

Fonte: Setor de Vigilância Epidemiológica



# MUNICÍPIO DE PAULA FREITAS

## SECRETARIA MUNICIPAL DE SAÚDE

### 19.2 Testes Rápidos Realizados no Município

EXAMES REALIZADOS	1º QUADRIMESTRE				TOTAL	RESULTADO POSITIVO
	JAN	FEV	MAR	ABR		
HIV em geral	11	5	2	12	30	
HIV em gestante	15	14	8	8	45	
Sífilis em gestante	15	14	8	8	45	1
Sífilis em geral	12	5	2	16	35	1
Hepatite B	27	19	9	22	77	
Hepatite C	27	16	9	22	75	

Fonte: Setor de Vigilância Epidemiológica

### 19.3 Cobertura Vacinal

NASCIDOS VIVOS 2023	22*	Quadrimestre			Total 2022	META ALCANÇADA
		1º	2º	3º		
VACINA	META MS 73 Crianças					
BCG	90%	21				
PENTA – 3.ª DOSE	95%	29				
VIP-VOP -3ª DOSE	95%	29				
ROTA VÍRUS * - 2º DOSE	95%	27				
PNEUMOVALENTE - 2º DOSE	95%	27				
MENINGOCÓCICA C - 2º DOSE	95%	25				
FEBRE AMARELA	95%	21				
VTV – 1 ANO	95%	25				

\*dado fornecido pela 6ªRS.

Fonte: setor de epidemiologia municipal.



# MUNICÍPIO DE PAULA FREITAS

## SECRETARIA MUNICIPAL DE SAÚDE

### 19 UNIDADE DE SAÚDE E BEM ESTAR

A Unidade de Saúde e Bem Estar é um centro especializado em atendimentos de saúde mental a qual conta com uma equipe multiprofissional para atendimentos dessa natureza.

A ideia de implantação ocorreu após uma proposta de incentivo financeiro por parte do ministério da saúde aos municípios que apresentassem uma unidade com atendimentos de uma equipe dentro dos padrões solicitados.

Após muito empenho das equipes da administração da secretaria de saúde, a equipe iniciou os atendimentos em 23 de junho de 2021 e é pioneira na região tendo a primeira unidade implantada com sua equipe multiprofissional aprovada para receber um recurso mensal de R\$12.000,00 (doze mil reais).

#### 21.1 Relatório de consultas da Unidade de Saúde e Bem Estar – Por Especialidade



### PREFEITURA MUNICIPAL DE PAULA FREITAS

#### Relatório de Consulta Sintético por Especialidades

Filtros: Data Inicial: 01/01/2023 Data Final: 30/04/2023

Hora Inicial: 00:00 Hora Final: 23:59

Unidade de Saúde: 1994-3 - UNIDADE DE SAUDE E BEM ESTAR

Ambas / Consultas e Reconsultas / Não Faltantes, Não Cancelados, Não Desmarcados /

Ordenação: Quantidade

Especialidade	Quantidade	Vlr. Médio Unit	Valor Total	%
251605 ASSISTENTE SOCIAL 251605	575	7,00	4.025,00	46,07 %
225133 MÉDICO PSIQUIATRA 225133	354	10,00	3.540,00	28,37 %
251510 PSICÓLOGO CLÍNICO 251510	220	7,00	1.540,00	17,63 %
223905 TERAPEUTA OCUPACIONAL 223905	90	0,01	0,90	7,21 %
223710 NUTRICIONISTA 223710	9	7,00	63,00	0,72 %
<b>Total Geral..:</b>	<b>1.248</b>		<b>9.168,90</b>	



# MUNICÍPIO DE PAULA FREITAS

## SECRETARIA MUNICIPAL DE SAÚDE

### 21.1 Relatório de consultas da Unidade de Saúde e Bem Estar – Por Profissional



#### PREFEITURA MUNICIPAL DE PAULA FREITAS

#### Relatório de Consulta Sintético por Profissionais

Filtros: Data Inicial: 01/01/2023 Data Final: 30/04/2023  
Hora Inicial: 00:00 Hora Final: 23:59  
Unidade de Saúde: 1994-3 - UNIDADE DE SAUDE E BEM ESTAR  
Ambas / Consultas e Reconsultas / Não Faltantes, Não Cancelados, Não Desmarcados /  
Ordenação: Quantidade

Profissional	Quantidade	Valor Total	%
6498-3 ERIKA CHAGAS JUSTIMIANO FERREIRA	575	4.025,00	46,07 %
7571-4 CHRISTINE ALMEIDA AZEVEDO	354	3.540,00	28,37 %
1942-1 PAOLA CARDOSO	220	1.540,00	17,63 %
9075-3 ANNE LISE LUDKE PEREIRA MENEZES	90	0,90	7,21 %
8184-3 ROSANA SENN	9	63,00	0,72 %
<b>Total Geral...:</b>	<b>1.248</b>	<b>9.168,90</b>	



# MUNICÍPIO DE PAULA FREITAS

## SECRETARIA MUNICIPAL DE SAÚDE

### ANEXOS

- 1- Relatório de Procedimentos Ambulatoriais – Por Profissionais
- 2- Relatório de Procedimentos Ambulatoriais – Quantitativo Geral
- 3- Relatório de Exames – Quantitativo Geral
- 4- Relatório de Procedimentos Odontológicos – Quantitativo Geral
- 5- Relatório de Licitações – Secretaria de Saúde