

PREFEITURA MUNICIPAL DE PAULA FREITAS, ESTADO DO PARANÁ
SECRETARIA MUNICIPAL DE SAÚDE

PRESTAÇÃO DE CONTAS 2024

2º QUADRIMESTRE



setembro/2024



MUNICÍPIO DE PAULA FREITAS

SECRETARIA MUNICIPAL DE SAÚDE

SUMÁRIO

1	IDENTIFICAÇÃO DO MUNICÍPIO.....	3
2	INTRODUÇÃO.....	5
3	DEMOSTRATIVO DO MONTANTE DE RECURSOS APLICADOS NO PERÍODO.....	6
	3.1 RESUMO GERAL.....	8
	3.2 RESUMO DE DESPESAS POR PRESTADOR.....	9
	AUDITORIAS.....	10
4	RECURSOS HUMANOS.....	11
5	REDE FÍSICA DE SERVIÇOS PÚBLICOS DE SAÚDE.....	12
	6.1 ESTABELECIMENTOS DE GESTÃO MUNICIPAL.....	12
	6.2 ESTABELECIMENTOS DE GESTÃO ESTADUAL.....	13
	6.3 ESTABELECIMENTOS DE GESTÃO DUPLA.....	14
6	RELATÓRIO DE PRODUÇÃO DA ASSISTÊNCIA.....	15
	7.1 VISITAS DOS AGENTES COMUNITÁRIOS DE SAÚDE.....	16
	7.2 ATENDIMENTOS REALIZADOS NO MUNICÍPIO.....	17
	7.3 CONSULTAS DE ENFERMEIROS.....	18
	7.4 CONSULTAS MÉDICAS.....	19
	7.5 CONSULTAS PSICOLÓGICAS.....	20
	7.6 RELATÓRIO DE PROCEDIMENTOS AMBULATORIAIS - POR ESTABELECIMENTO DE SAÚDE.....	21
	7.7 RELATÓRIO DE PROCEDIMENTOS AMBULATORIAIS – POR PROFISSIONAL DE SAÚDE.....	22
	7.8 RELATÓRIO DE PROCEDIMENTOS AMBULATORIAIS – POR PROCEDIMENTO.....	23
7	REDE ASSISTENCIAL PRÓPRIA.....	24
8	ESPECIALIDADES.....	25
	9.1 CONSULTAS ESPECIALIZADAS REALIZADAS PELO CISVALI.....	25
	9.2 CONSULTAS ESPECIALIZADAS TFD – TRATAMENTO FORA DE DOMICÍLIO.....	26
	9.3 EXAMES.....	27
9	FISIOTERAPIA.....	28
10	ACADEMIA DA SAÚDE.....	29
11	SERVIÇO SOCIAL.....	31
	PROFISSIONAL.....	31
	TOTAL CONSULTAS 2º QUADRIMESTRE.....	31
	ERIKA CHAGAS JUSTIMIANO FERREIRA.....	31



MUNICÍPIO DE PAULA FREITAS

SECRETARIA MUNICIPAL DE SAÚDE

265.....	31
DEISI CRISTINA RABUSKE SCHELENZ.....	31
132.....	31
TOTAL.....	31
397.....	31
12 ODONTOLOGIA.....	34
13.1 PROCEDIMENTOS REALIZADOS.....	34
13.2 CONSULTAS REALIZADAS – POR PROFISSIONAL.....	35
13 FARMÁCIA.....	36
14.1 TOTAL DE MEDICAMENTOS FORNECIDOS.....	36
14 VIGILÂNCIA SANITÁRIA.....	37
15.1 RELATÓRIO DE VISITAS REALIZADOS.....	37
15.2 CONTROLE DA DENGUE.....	38
15.3 CONTROLE DA ÁGUA.....	38
15.4 SAÚDE DO TRABALHADOR.....	38
15 OUVIDORIA.....	39
16 CONSELHO MUNICIPAL DE SAÚDE.....	40
17.1 ATIVIDADES GERAIS.....	41
17.2 RESOLUÇÕES.....	41
LICITAÇÕES.....	42
17 VIGILÂNCIA EPIDEMIOLÓGICA.....	43
19.1 SINAN - SISTEMA DE INFORMAÇÃO DE AGRAVOS NOTIFICÁVEIS.....	43
19.2 TESTES RÁPIDOS REALIZADOS NO MUNICÍPIO.....	44
19.3 COBERTURA VACINAL.....	44
18 UNIDADE DE SAÚDE E BEM ESTAR.....	46
21.1 RELATÓRIO DE CONSULTAS DA UNIDADE DE SAÚDE E BEM ESTAR – POR ESPECIALIDADE.....	46
21.1 RELATÓRIO DE CONSULTAS DA UNIDADE DE SAÚDE E BEM ESTAR – POR PROFISSIONAL.....	47
ANEXOS.....	48



MUNICÍPIO DE PAULA FREITAS

SECRETARIA MUNICIPAL DE SAÚDE

1 IDENTIFICAÇÃO DO MUNICÍPIO

IDENTIFICAÇÃO	
UF: Paraná	
Município: Paula Freitas	
Quadrimestre a que se refere o relatório: 2º quadrimestre 2024	
SECRETARIA DE SAÚDE	
Razão social da SMS:	Secretaria Municipal de Saúde
CNPJ:	75.687.954/0001-13
Endereço:	Avenida Agostinho de Souza
CEP:	84630-000
Telefone:	(42)3562-1155
e-mail:	saude@paulafreitas.pr.gov.br saude_pmpf@yahoo.com.br
SECRETÁRIA DE SAÚDE	
Nome:	Maria Rosemeide Kimita
Data da posse:	05/01/2021
A SMS teve mais de um gestor no período a que se refere o registro?	Não
PLANO DE SAÚDE	
A SMS tem plano de saúde?	Sim
Período a que se refere o plano de saúde?	2022-2025
Status	Aprovado
Data da aprovação no conselho municipal de saúde	26/10/2021



MUNICÍPIO DE PAULA FREITAS

SECRETARIA MUNICIPAL DE SAÚDE

PREFEITO

Sebastião Algacir Dalpra

ELABORAÇÃO:

SECRETARIA MUNICIPAL DE SAÚDE

Maria Rosemeide Kimita

Secretária Municipal de Saúde

Lucas Augusto Fenker

Diretor Administrativo

Flavia Tais Waismann

Coordenadora da Atenção Primária Municipal, Setor de Vigilância Epidemiológica

Raquel de Miranda

Enfermeira Estratégia da Saúde da Família 1 - UAPSF de Paula Freitas

Centro de Saúde de Paula Freitas

Daiane Jacon

Enfermeira Estratégia Saúde da Família 2 - Centro de Saúde da Rondinha,

Posto de Saúde de Vargem Grande

San Raphael Costa Da Luz

Enfermeiro EAP1 – Posto de Saúde de Bela Vista, Posto de Saúde de Carazinho

Franciane Palhano

Médica Veterinária Setor de Vigilância Sanitária

Jéssica Lais Gehrman Quadros

Farmacêutica Responsável pelo Controle Geral dos Estoques da SMS

Alice Maria Isoppo Granemann

Saúde Bucal

COLABORAÇÃO

Secretarias

Secretaria de Finanças

Secretaria de Recursos Humanos

Departamento de Contabilidade

Secretaria de Educação

Secretaria de Ação Social

Profissionais

Técnicas de Enfermagem

Agentes Comunitários de Saúde

Demais profissionais do Nível Técnico e Superior

SIGSS - Consulfarma

CISVALI

6.º Regional de Saúde



MUNICÍPIO DE PAULA FREITAS

SECRETARIA MUNICIPAL DE SAÚDE

2 INTRODUÇÃO

A apresentação do relatório do segundo quadrimestre de 2024 vem demonstrar as atividades desenvolvidas pela Secretaria de Saúde do Município, além de avaliar as pactuações firmadas para o ano, em consonância com o que determina a lei complementar 141/2012 e Portaria 2135/2013.

Para sua construção foram utilizados como parâmetros os indicadores de saúde bem como o Plano Municipal de Saúde 2022-2025, assim como a Programação Anual de Saúde 2024.

A partir de 2020, o relatório está sendo registrado no sistema DIGISUS - Módulo Planejamento (ferramenta substituta do SARGSUS).

O RDQA (Relatório Detalhado do Quadrimestre Anterior) será apresentado também em meio físico para atender a obrigação do gestor de apresentar na Casa Legislativa por meio de Audiência Pública e para o Conselho Municipal de Saúde.



MUNICÍPIO DE PAULA FREITAS

SECRETARIA MUNICIPAL DE SAÚDE

3 DEMOSTRATIVO DO MONTANTE DE RECURSOS APLICADOS NO PERÍODO

RECEITA ORÇAMENTÁRIA	VALOR TOTAL 2º QUADRIMESTRE
RECURSOS LIVRES	R\$ 224.160,29
TAXA DE FISCALIZAÇÃO DE VIGILÂNCIA SANITÁRIA	R\$ 16.109,99
TRANSFERÊNCIA DOS IMPOSTOS 15%	R\$ 1.925.271,80
APOIO MANUTENÇÃO DOS POLOS DE ACADEMIA DE SAÚDE	R\$ 12.000,00
FUNDO DE AÇÕES ESTRATÉGICAS E COMPENSAÇÃO – FAEC	R\$ 8.315,24
RENDIMENTO-APLICAÇÃO FINANCEIRA	R\$ 75.370,50
INCENTIVO AOS MUN. EM VIG. EM SAÚDE	R\$ 7.938,64
DESPESAS DIVERSAS	
ASSITÊNCIA FINANC. COMPLEM. AGENTE DE COMB. ENDEMIAS	R\$ 11.296,00
INCENTIVO EQUIPES MULTIPROFISSIONAIS – SESA	R\$ 16.000,00
TRANSF. SESA RESOLUÇÃO 483/2024	R\$ 700.000,00
TRANSF. SESA RESOLUÇÃO 516/2024	R\$ 415.000,00
INCENTIVO PARA ATENÇÃO A SAÚDE BUCAL	R\$ 74.253,75
TRANSFERENCIA FINANCEIRA – ASSISTÊNCIA PISO ENFERMAGEM	R\$ 16.686,18
TRANSFERENCIA SESA CUSTEIO	R\$ 90.315,00
ATENÇÃO A SAÚDE DA POPULAÇÃO PARA PROCEDIMENTOS NO MAC	R\$ 48.000,00
AGENTES COMUNITARIOS DE SAÚDE – ACS	R\$ 90.368,00
TRANSFORMAÇÃO DIGITAL NO SUS	R\$ 17.722,95
EMENDAS IMPOSITIVAS	R\$ 1.096.027,00
INCENTIVO FIN. DA APS VALOR NOMINAL	R\$ 23.569,92
INCENTIVO DA APS EQUIPES DA SAUDE DA FAMILIA E ATENÇÃO PRIMARIA	R\$ 206.908,00
TOTAL	R\$ 5.075.313,26



MUNICÍPIO DE PAULA FREITAS

SECRETARIA MUNICIPAL DE SAÚDE

DESPESA ORÇAMENTÁRIA	VALOR TOTAL 2º QUADRIMESTRE
VENCIMENTO E OBRIGAÇÕES PATRONAIS	R\$ 1.346.615,89
OUTRAS DESP. COM PESSOAL	R\$ 370.872,15
AUXÍLIO ALIMENTAÇÃO	R\$ 101.606,69
OUTROS SERVIÇOS DE TER. PESSOAS JURÍDICAS	R\$ 698.801,05
MATERIAL DE CONSUMO	R\$ 347.249,19
TRANSFERÊNCIA AO CISVALI	R\$ 765.856,56
MATERIAL DE DISTRIBUIÇÃO GRATUITA	R\$ 155.240,39
OUTROS SERVIÇOS DE TERC. PESSOAS FÍSICAS	R\$ 25.412,99
DIÁRIAS	R\$ 35.651,55
MATERIAL PERMANENTE	R\$ 88.328,11
OBRAS E INSTALAÇÕES	R\$ 176.514,80
OBRIGAÇÕES TRIBUTÁRIAS E CONTRIBUTIVAS	R\$ 5.574,09
SERVIÇOS DE TECNOLOGIA DA INFORMAÇÃO E COMUNICAÇÃO	R\$ 8.706,30
PASSAGENS E DESPESA COM LOCOMOÇÃO	R\$ 0,00
OUTROS AUXÍLIOS FINANCEIROS	R\$ 17.840,00
RESTITUIÇÃO DE CONVENIOS	R\$ 104.579,85
TOTAL	R\$ 4.248.849,61



MUNICÍPIO DE PAULA FREITAS

SECRETARIA MUNICIPAL DE SAÚDE

3.1 Resumo geral

RECEITA	VALOR
SALDO BANCÁRIO QUADRIMESTRE ANTERIOR	R\$ 2.410.921,44
RECEITA ORÇAMENTÁRIA	R\$ 5.075.313,26
RECEITA EXTRA ORÇAMENTÁRIA	R\$ 0,00
TOTAL GERAL	R\$ 7.486.234,70

DESPESA	VALOR
DESPESA ORÇAMENTÁRIA	R\$ 4.248.849,61
DESPESAS EXTRA ORÇAMENTÁRIA	R\$ 0,00
TOTAL	R\$ 4.248.849,61

SALDO TOTAL PARA O 3º QUADRIMESTRE 2024

R\$ 3.237.385,09

CONSTITUCIONAL	15%
APLICADO ATÉ O 2º QUADRIMESTRE	22,19%

Fonte: setor de contabilidade.



MUNICÍPIO DE PAULA FREITAS

SECRETARIA MUNICIPAL DE SAÚDE

3.2 Resumo de despesas por prestador

DESCRIÇÃO	MAIO	JUNHO	JULHO	AGOSTO	TOTAL 2º QUAD
Consult. De Plantão, Observa. E Exames. H. Regional	R\$ 30.805,57	R\$ 31.188,50	R\$ 31.155,25	R\$ 81.167,09	R\$ 174.316,41
Consultas De Plantão, Observação E Exames. - Apmi	R\$ 15.050,92	R\$ 13.183,91	R\$ 14.632,07	R\$ 17.466,78	R\$ 60.333,68
Consultas Cardiológicas - Dr Paulo 21/2020	R\$ 0,00	R\$ 740,81	R\$ 0,00	R\$ 1.587,45	R\$ 2.328,26
Exames Ecg - 19-2023	R\$ 3.683,00	R\$ 3.200,40	R\$ 3.225,80	R\$ 3.327,40	R\$ 13.436,60
Coleta De Residuos De Enfermagem - Cetrilife 24-2021	R\$ 1.061,34	R\$ 782,04	R\$ 873,81	R\$ 790,02	R\$ 3.507,21
Consórcio - Cisvali - Faturamento	R\$ 197.622,24	R\$ 139.144,59	R\$ 157.335,25	R\$ 162.685,91	R\$ 656.787,99
Cisvali - Mensalidade do Contrato	R\$ 9.487,46	R\$ 9.487,46	R\$ 9.487,46	R\$ 9.487,46	R\$ 37.949,84
Samu	R\$ 8.210,25	R\$ 8.210,15	R\$ 8.220,83	R\$ 8.220,83	R\$ 32.862,06
Pernoite Pacientes Encaminhados Via Tfd - Curitiba 34/2023	R\$ 760,44	R\$ 570,33	R\$ 2.376,25	R\$ 1.235,72	R\$ 4.942,74
Aluguel De Impressora	R\$ 511,25	R\$ 511,25	R\$ 511,25	R\$ 511,25	R\$ 2.045,00
Consultas Endocrinas (Dr Teofilo) 80/2019	R\$ 2.880,00	R\$ 0,00	R\$ 2.880,00	R\$ 0,00	R\$ 5.760,00
Ginecologista (Jéssica)F.Z MEDICOS ASSOC.129/2019	R\$ 9.994,83	R\$ 12.360,02	R\$ 14.343,73	R\$ 10.910,39	R\$ 47.608,97
Psiquiatra - Unidade Bem Estar - MAIX 48-2021	R\$ 9.999,99	R\$ 9.999,99	R\$ 9.999,99	R\$ 9.999,99	R\$ 39.999,96
Internação Clinica HJ - 76/2023	R\$ 37.504,07	R\$ 16.394,10	R\$ 3.524,40	R\$ 0,00	R\$ 57.422,57
Espaço Saúde WDD - Licitação Sessões fisioterapia 5-2024	R\$ 9.114,20	R\$ 9.512,20	R\$ 11.760,90	R\$ 9.074,40	R\$ 39.461,70
Pernoite Pacientes Via Tfd - Campina Grande 6-2024	R\$ 0,00	R\$ 2.534,00	R\$ 0,00	R\$ 1.900,50	R\$ 4.434,50
Médico - Por Licitação - ESF 1 - 20 Horas - MAIX 21/2022	R\$ 12.938,55	R\$ 12.938,55	R\$ 12.938,55	R\$ 12.938,55	R\$ 51.754,20
Médico - Por Licitação - ESF 2 - 20 Horas - Proseg 30/2022	R\$ 12.047,53	R\$ 12.047,53	R\$ 12.047,53	R\$ 12.047,53	R\$ 48.190,12
Médico - Por Licitação - ESF 1 - 40 Horas - SMB 38/2023	R\$ 14.285,70	R\$ 12.916,15	R\$ 14.945,64	R\$ 19.412,86	R\$ 61.560,35
Médico - Por Licitação - ESF 2 - 40 Horas - SMB 38/2023	R\$ 0,00	R\$ 0,00	R\$ 0,00	R\$ 0,00	R\$ -
Médico - Por Licitação - ESF 1 - 20 Horas - SMB 38/2023	R\$ 0,00	R\$ 0,00	R\$ 0,00	R\$ 0,00	R\$ -
Médico - Por Licitação - ESF 2 - 20 Horas - SMB 38/2023	R\$ 7.857,14	R\$ 7.779,99	R\$ 8.519,02	R\$ 8.906,25	R\$ 33.062,40
Receptionistas 12/36 - AASS Consultoria P.A. 69/2023	R\$ 10.599,84	R\$ 0,00	R\$ 0,00	R\$ 0,00	R\$ 10.599,84
Receptionistas 8 horas - AASS Consultoria P.A. 69/2023	R\$ 9.063,60	R\$ 0,00	R\$ 0,00	R\$ 0,00	R\$ 9.063,60
Declaração de Obto - Sobre Aviso - LF KROL 88/2022	R\$ 3.902,80	R\$ 3.902,80	R\$ 3.902,80	R\$ 3.902,80	R\$ 15.611,20
Terapias Integrativas - DC COMPANY - Arine - 86/2023	R\$ 2.186,62	R\$ 0,00	R\$ 0,00	R\$ 0,00	R\$ 2.186,62
Consultas pediatricas - RC GESTÃO EMPRESARIAL 49-2023	R\$ 19.096,00	R\$ 19.841,55	R\$ 22.145,73	R\$ 19.969,56	R\$ 81.052,84
Médico Auditor - 8 Horas por semana - MAIX 38-2023	R\$ 4.832,50	R\$ 0,00	R\$ 0,00	R\$ 0,00	R\$ 4.832,50
Neurologista - EGA Gestão de negocios LTDA - 43-2024	R\$ 0,00	R\$ 4.560,00	R\$ 17.100,00	R\$ 0,00	R\$ 21.660,00
Terapias Integrativas - CALLE RS - Arine	R\$ 0,00	R\$ 3.561,36	R\$ 3.237,60	R\$ 0,00	R\$ 6.798,96
Receptionistas 12/36 - TJL WORK 21-2024	R\$ 0,00	R\$ 13.284,00	R\$ 12.287,70	R\$ 0,00	R\$ 25.571,70
Receptionistas 12/36 - COSTA & SKOPAD 21-2024	R\$ 0,00	R\$ 0,00	R\$ 0,00	R\$ 6.974,10	R\$ 6.974,10
Receptionistas 8 horas/dia - EDM CONSULTORIA	R\$ 0,00	R\$ 13.672,80	R\$ 16.635,24	R\$ 14.983,11	R\$ 45.291,15
Castração de animais de rua - Clinica SOS	R\$ 10.805,00	R\$ 9.036,00	R\$ 6.818,00	R\$ 8.268,00	R\$ 34.927,00

Fonte: setor de contabilidade, controle interno, farmácia municipal, fly transparência.



MUNICÍPIO DE PAULA FREITAS

SECRETARIA MUNICIPAL DE SAÚDE

AUDITORIAS

No período em questão ocorreram apenas auditorias médicas de consultas e exames expedidas por parte do município.



MUNICÍPIO DE PAULA FREITAS

SECRETARIA MUNICIPAL DE SAÚDE

4 RECURSOS HUMANOS

No período a que se refere a presente prestação de contas, a secretaria municipal de saúde terminou o período contando com 78 servidores, sendo 59 efetivos, 4 comissionados e 11 profissional contratado na modalidade PSS (Processo Seletivo Simplificado), além de 8 estagiários.

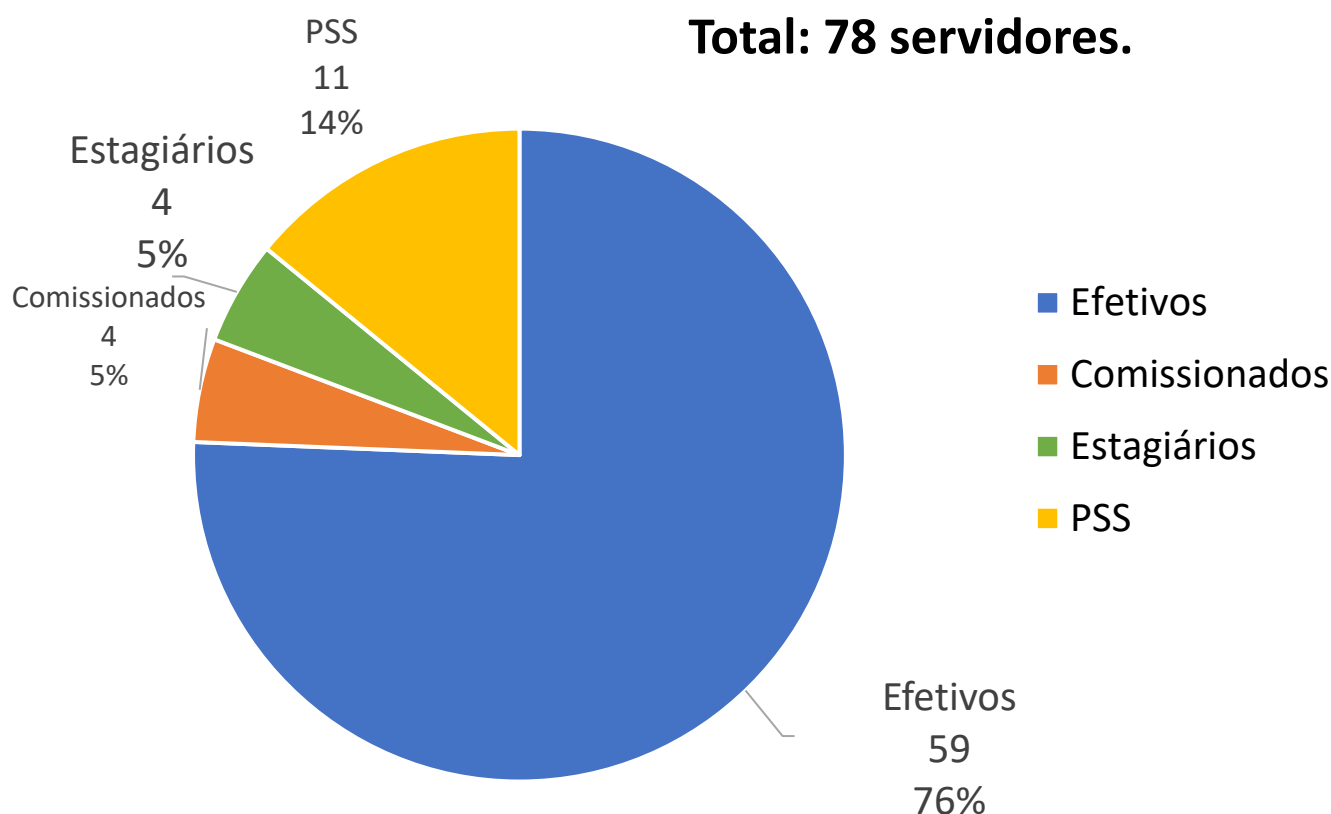

Fonte: Setor de Recursos Humanos (setembro/2024).

Além desses servidores contamos com 10 médicos prestando atendimentos no município, sendo 6 clínicos gerais, desses, 4 são por contrato com empresas terceirizadas (3 para 20h semanais e 1 para 40h semanais) e 2 via programa mais médicos (ambos 40h semanais), além de 1 psiquiatra (12h/semanais), 1 ginecologista, 1 pediatra (contrato de atendimento por consultas) e 1 neurologista (contrato de atendimento por consultas).



MUNICÍPIO DE PAULA FREITAS

SECRETARIA MUNICIPAL DE SAÚDE

5 REDE FÍSICA DE SERVIÇOS PÚBLICOS DE SAÚDE

A atual rede física dos serviços de saúde do nosso município é composta por dez unidades que serão apresentadas a seguir, das quais podem ser classificadas em sua gestão como: municipal, estadual ou dupla (que abrange os dois gestores).

6.1 Estabelecimentos de Gestão Municipal

Para a unidade ser considerada de gestão municipal, esta deve possuir sua gestão dos recursos a cargo exclusivo do município. Atualmente, temos as seguintes unidades nessa modalidade:

UF	Município	CNES	Nome Fantasia	Natureza Jurídica(Grupo)	Gestão	Atende SUS
PR	PAULA FREITAS	7297181	POLO ACADEMIA DE SAUDE DE PAULA FREITAS	ADMINISTRAÇÃO PÚBLICA	M	SIM
PR	PAULA FREITAS	7188323	POSTO DE SAUDE BELA VISTA	ADMINISTRAÇÃO PÚBLICA	M	SIM
PR	PAULA FREITAS	2549638	POSTO DE SAUDE CARAZINHO	ADMINISTRAÇÃO PÚBLICA	M	SIM
PR	PAULA FREITAS	2549646	POSTO DE SAUDE DE VARGEM GRANDE	ADMINISTRAÇÃO PÚBLICA	M	SIM
PR	PAULA FREITAS	6510728	SMS DE PAULA FREITAS	ADMINISTRAÇÃO PÚBLICA	M	SIM
PR	PAULA FREITAS	6382959	UAPSF PROGRAMA DE SAUDE DA FAMILIA DE PAULA FREITAS	ADMINISTRAÇÃO PÚBLICA	M	SIM
PR	PAULA FREITAS	0647306	UNIDADE DE SAUDE E BEM ESTAR	ADMINISTRAÇÃO PÚBLICA	M	SIM

Fonte: <http://cnes.datasus.gov.br/pages/estabelecimentos/consulta.jsp>



MUNICÍPIO DE PAULA FREITAS

SECRETARIA MUNICIPAL DE SAÚDE

6.2 Estabelecimentos de Gestão Estadual

No caso da gestão estadual, isso significa que quem gere o recurso de repasse do SUS da média complexidade é o estado, neste caso, temos atualmente apenas o estabelecimento “Apae de Paula Freitas”, conforme comprova relatório obtido do portal oficial do CNES (Cadastro Nacional de Estabelecimentos de Saúde):

UF	Município	CNES	Nome Fantasia	Natureza Jurídica(Grupo)	Gestão	Atende SUS
PR	PAULA FREITAS	9439242	APAE DE PAULA FREITAS	ENTIDADES SEM FINS LUCRATIVOS	E	SIM

Fonte: <http://cnes.datasus.gov.br/pages/estabelecimentos/consulta.jsp>



MUNICÍPIO DE PAULA FREITAS

SECRETARIA MUNICIPAL DE SAÚDE

6.3 Estabelecimentos de Gestão Dupla

Quando a gestão é dupla, ou seja, serviços da atenção básica municipal e média complexidade estadual, significa que o município gere todo o recurso da atenção primária e o estado gere o recurso da média complexidade. Nesta classificação, temos os seguintes estabelecimentos:

UF	Município	CNES	Nome Fantasia	Natureza Jurídica(Grupo)	Gestão	Atende SUS
PR	PAULA FREITAS	2549611	CENTRO DE SAUDE DE PAULA FREITAS	ADMINISTRAÇÃO PÚBLICA	D	SIM
PR	PAULA FREITAS	2549654	CENTRO DE SAUDE RONDINHA	ADMINISTRAÇÃO PÚBLICA	D	SIM
PR	PAULA FREITAS	6384277	CLINICA DE FISIOTERAPIA	ADMINISTRAÇÃO PÚBLICA	D	SIM

Fonte: <http://cnes.datasus.gov.br/pages/estabelecimentos/consulta.jsp>



MUNICÍPIO DE PAULA FREITAS

SECRETARIA MUNICIPAL DE SAÚDE

6 RELATÓRIO DE PRODUÇÃO DA ASSISTÊNCIA

Produção*	1º Quadrim.	2º Quadrim.	3º Quadrim.	TOTAL
0301010110 Consulta Pré-Natal	304	291		
0301010030 Consulta Nível Superior Atenção Básica exceto Médico	3.735	2.304		
0301010064 Consulta Médica Atenção Básica	7.278	7.555		
0301010080 Consulta Puericultura	-	-		
0301010072 Consulta Médica Especializada	991	1.278		
0201020033 Coleta para exame Citopatológico (relatório procedimentos ambulatoriais/ citopatológico)	162	104		
0301010129 Consulta Puerperal	34	30		
0301010048 Consulta Especializada exceto médico	924	2.077		
0301010137 Consulta/Atendimento Domiciliar na Atenção Básica	88	44		
0301060037 Atendimento Urgência em atenção básica	16	8		

*relatórios/relatório de consultas por procedimento sintético.

Fonte: MV – SIGSS

Maiores informações podem ser consultadas no relatório anexo, da qual foram retiradas as informações acima.



MUNICÍPIO DE PAULA FREITAS

SECRETARIA MUNICIPAL DE SAÚDE

7.1 Visitas dos Agentes Comunitários de Saúde



PREFEITURA MUNICIPAL DE PAULA FREITAS

Relatório do e-SUS

Relatório do E-SUS - Desfecho de Visitas - Sintético

Filtros: Data Inicial: 01/05/2024 Data Final: 31/08/2024

CENTRO DE SAUDE RONDINHA

Visitas em Domicílio (ACS)		
Desfecho de Visitas	Quantidade	
VISITAS REALIZADAS	1.058	
AUSENTES	97	
Total de visitas de Visitas em Domicílio (ACS)..:		1155
Total de visitas de CENTRO DE SAUDE RONDINHA..:		1155

UAPSF-PROGRAMA DE SAUDE DA FAMILIA DE PAULA FREITAS

Visitas em Domicílio (ACS)		
Desfecho de Visitas	Quantidade	
VISITAS REALIZADAS	3.889	
VISITAS RECUSADAS	7	
AUSENTES	732	
Total de visitas de Visitas em Domicílio (ACS)..:		4628

Visitas por Procedimentos Realizados		
Desfecho de Visitas	Quantidade	
VISITAS REALIZADAS	219	
Total de visitas de Visitas por Procedimentos Realizados..:		219
Total de visitas de UAPSF-PROGRAMA DE SAUDE DA FAMILIA DE PAULA FREITAS..:		4847

Total Geral..: 6002

Fonte: MV – SIGSS



MUNICÍPIO DE PAULA FREITAS

SECRETARIA MUNICIPAL DE SAÚDE

7.2 Atendimentos realizados no município

Atendimento/Procedimento	1º Quadrimestre	2º Quadrimestre	3º Quadrimestre
Viagem por pessoa - União da Vitória (com acompanhantes)	2.952	3.146	
Viagem por pessoa – demais cidades (com acompanhantes).	1.309	1.588	
Oxigenoterapia - Aparelho pelo Estado	5	5	
Fralda Geriátrica (unidades)	P – 400 M – 160 G – 1997 GG – 1025	P – 320 M – 640 G – 1280 GG – 1668	
Leite/espessante	64	91	
Insulina	NPH caneta 1059 NPH frasco 59 Regular caneta 98 Regular frasco 20	NPH caneta 949 NPH frasco 33 Regular caneta 139 Regular frasco 10	
Kit colostomia (unidades)	120	280	
Óculos	80	27	
Cadeira de rodas	11	4	
Cadeira de banho	6	4	
Andador	2	2	
Muleta canadense	3	4	
Muleta auxiliar	5	2	

Fonte: setor de assistência social e farmácia municipal.



MUNICÍPIO DE PAULA FREITAS

SECRETARIA MUNICIPAL DE SAÚDE

7.3 Consultas de Enfermeiros

Profissional	1º Quadrimestre	2º Quadrimestre	3º Quadrimestre	TOTAL
Daiane Jacon	839	328		
Raquel de Miranda	518	453		
San Raphael Costa da Luz	254	136		

Fonte: MV – SIGSS



MUNICÍPIO DE PAULA FREITAS

SECRETARIA MUNICIPAL DE SAÚDE

7.4 Consultas Médicas

Especialidades atendidas no município				
Especialidade	1º Quadrim.	2º Quadrim.	3º Quadrim.	Total
Médico Clínico	3.143	3.849		
Médico Da Estratégia De Saúde Da Família	3.327	2.625		
Médico Pediatra	575	654		
Médico Ginecologista e Obstetra	647	641		
Médico Psiquiatra	294	250		
Médico Neurologista	-	73		

Fonte: MV – SIGSS (relatório de consultas > sintético por especialidades)

Especialidades pagas pelo município, mas atendidas fora.				
Especialidade	1º Quadrim.	2º Quadrim.	3º Quadrim.	Total
Cardiologista	30	22		
Endocrinologista	44	40		

Fonte: Secretaria Municipal de Saúde.

É importante informar que embora haja discriminação entre as consultas de “clínico geral” e de “médico da estratégia de saúde da família”, na prática, ambas são consultas clínicas.



MUNICÍPIO DE PAULA FREITAS

SECRETARIA MUNICIPAL DE SAÚDE

7.5 Consultas Psicológicas

Vínculo	Profissional	1º Q	2º Q	3º Q	Total
Concurso	Cristiane Wenger	79	115		
	Paola Cardoso	169	198		
PSS	Rafaela Bazzi Bauer	-	28		
	Berenice Rolinski	-	16		

Fonte: MV – SIGSS

A profissional Cristiane possui contrato de trabalho de 10h/semanais, já a profissional Paola, 40h/semanais, ambas concursadas. No quadrimestre em questão o município realizou contrato de duas profissionais via PSS - processo seletivo simplificado.



MUNICÍPIO DE PAULA FREITAS

SECRETARIA MUNICIPAL DE SAÚDE

7.6 Relatório de Procedimentos Ambulatoriais - Por Estabelecimento de Saúde



PREFEITURA MUNICIPAL DE PAULA FREITAS

Relatório de Procedimentos Ambulatoriais

Relatório de Procedimentos Ambulatoriais - Por Unidade de Saúde - Sintético

Filtros: Data Inicial: 01/05/2024 Data Final: 31/08/2024
Sexo: Ambos

Unidade	Quantidade	%
94-1 UAPSF-PROGRAMA DE SAUDE DA FAMILIA DE PAULA FREITAS	25513	62,07 %
93-1 CENTRO DE SAUDE RONDINHA	9990	24,31 %
91-1 CENTRO DE SAUDE DE PAULA FREITAS	2663	6,48 %
2195-1 ESPACO DE SAUDE WDD (CLINICA FISIO)	1874	4,56 %
97-1 POSTO DE SAUDE CARAZINHO	543	1,32 %
95-1 CLINICA DE FISIOTERAPIA	321	0,78 %
1994-1 UNIDADE DE SAUDE E BEM ESTAR - 0647306	197	0,48 %
Total Geral..:	41.101	

Fonte: MV – SIGSS



MUNICÍPIO DE PAULA FREITAS

SECRETARIA MUNICIPAL DE SAÚDE

7.7 Relatório de Procedimentos Ambulatoriais – Por Profissional de Saúde

Abaixo temos a relação de alguns profissionais com o respectivo número de procedimentos ambulatoriais realizados, tal qual, na tabela que segue constam apenas os profissionais que realizaram mais de 100 procedimentos, o relatório completo com a produção realizada de todos os profissionais encontra-se disponível anexo.



PREFEITURA MUNICIPAL DE PAULA FREITAS

Relatório de Procedimentos Ambulatoriais

Relatório de Procedimentos Ambulatoriais - Por Profissional de Saúde - Sintético

Filtros: Data Inicial: 01/05/2024 Data Final: 31/08/2024

Sexo: Ambos

Profissional	CBO	Quantidade	%
CIRLEIA CAVANHA	TÉCNICO DE ENFERMAGEM 322205	5272	12,83 %
ANA PAULA BALARDINI	TÉCNICO DE ENFERMAGEM 322205	3234	7,87 %
IRENE ARAUJO	TÉCNICO DE ENFERMAGEM 322205	2788	6,78 %
TATIANE ALVES DA SILVA DA LUZ BEDRECHUK	TÉCNICO DE ENFERMAGEM 322205	2712	6,60 %
ACACIA PATRICIA PINTO STUCKI	TÉCNICO DE ENFERMAGEM DA ESTRATÉGIA DE SAÚDE DA FAMÍLIA	2665	6,48 %
MARIA CRISTIANE DAS CHAGAS	TÉCNICO DE ENFERMAGEM DA ESTRATÉGIA DE SAÚDE DA FAMÍLIA	2644	6,43 %
VIVIANE BRACIAK TEIXEIRA DE PAULA	TÉCNICO DE ENFERMAGEM 322205	2636	6,41 %
ROSELEI DOS SANTOS MATTE	TÉCNICO DE ENFERMAGEM DA ESTRATÉGIA DE SAÚDE DA FAMÍLIA	2181	5,31 %
ANDREZZA CORDEIRO	TÉCNICO DE ENFERMAGEM DA ESTRATÉGIA DE SAÚDE DA FAMÍLIA	2165	5,27 %
LAURA TEMCZYNA HAMAN	TÉCNICO DE ENFERMAGEM 322205	1901	4,63 %
JOAO JUNIOR DOZOREC	FISIOTERAPEUTA GERAL 223605	1874	4,56 %
MAYRA APARECIDA CORREIA	TÉCNICO DE ENFERMAGEM 322205	1860	4,53 %
MARIA CRISTIANE DAS CHAGAS	TÉCNICO DE ENFERMAGEM 322205	1692	4,12 %
MARCELE RENATA KLOC	TÉCNICO DE ENFERMAGEM DA ESTRATÉGIA DE SAÚDE DA FAMÍLIA	1162	2,83 %
ACACIA PATRICIA PINTO STUCKI	TÉCNICO DE ENFERMAGEM 322205	1110	2,70 %
DAIANE JACON	ENFERMEIRO DA ESTRATÉGIA DE SAÚDE DA FAMÍLIA 223565	1027	2,50 %
SAN RAPHAEL COSTA DA LUZ	ENFERMEIRO 223505	974	2,37 %
RAQUEL DE MIRANDA	ENFERMEIRO DA ESTRATÉGIA DE SAÚDE DA FAMÍLIA 223565	555	1,35 %
CARINA BALSANELLO	TÉCNICO DE ENFERMAGEM DA ESTRATÉGIA DE SAÚDE DA FAMÍLIA	517	1,26 %
CHRISTINE ALMEIDA AZEVEDO	MÉDICO CLÍNICO 225125	497	1,21 %
LUIZA SOARES ROSA	FISIOTERAPEUTA GERAL 223605	321	0,78 %
ROSELEI DOS SANTOS MATTE	TÉCNICO DE ENFERMAGEM 322205	259	0,63 %
MARCIO JOSE BERNARDINI	AGENTE DE COMBATE ÀS ENDEMIAS 515140	219	0,53 %
LENON SPENCER DISSENHA	MÉDICO DA ESTRATÉGIA DE SAÚDE DA FAMÍLIA 225142	140	0,34 %
ARINE ROCHA KONIG	TÉCNICO EM ACUPUNTURA 322105	125	0,30 %
JESSICA SCHIER ZAIONS	MÉDICO GINECOLOGISTA E OBSTETRA 225250	123	0,30 %

Fonte: MV – SIGSS



MUNICÍPIO DE PAULA FREITAS

SECRETARIA MUNICIPAL DE SAÚDE

7.8 Relatório de Procedimentos Ambulatoriais – Por Procedimento

Abaixo seguem listados os procedimentos de maior quantidade realizados, mais especificamente, com mais de 100 procedimentos, para maiores informações, consultar o relatório na íntegra que consta anexo.



PREFEITURA MUNICIPAL DE PAULA FREITAS

Relatório de Procedimentos Ambulatoriais

Relatório de Procedimentos Ambulatoriais - Quantitativo Geral - Sintético

Filtros: Data Inicial: 01/05/2024 Data Final: 31/08/2024
Sexo: Ambos

Procedimento	Quantidade	Valor Total	%
0301100039 AFERICAO DE PRESSAO ARTERIAL	6656	0.00	16,19 %
0098900108 MEDICAO DE PESO	6432	0.00	15,65 %
0098900106 AFERICAO DE TEMPERATURA	6327	0.00	15,39 %
0098900107 MEDICAO DE ALTURA	5901	0.00	14,36 %
0301040079 ESCUTA INICIAL ORIENTAÇÃO ACOLHIMENTO A DEMANDA ESPONT	4023	0.00	9,79 %
0301100209 ADMINISTRAÇÃO DE MEDICAMENTOS POR VIA INTRAMUSCULAR	2315	0.00	5,63 %
0302050027 ATENDIMENTO FISIOTERAPÊUTICO NAS ALTERAÇÕES MOTORAS	1466	6846.22	3,57 %
0214010015 GLICEMIA CAPILAR	964	0.00	2,35 %
0301100268 PREPARAÇÃO PARA O ELETROCARDIOGRAMA	628	0.00	1,53 %
0301100195 ADMINISTRAÇÃO DE MEDICAMENTOS POR VIA ENDOVENOSA	624	0.00	1,52 %
0101030010 VISITA DOMICILIAR POR PROFISSIONAL DE NIVEL MEDIO	615	0.00	1,50 %
0211020036 ELETROCARDIOGRAMA COM LAUDO	450	2317.50	1,09 %
0301050058 ASSISTENCIA DOMICILIAR POR PROFISSIONAL DE NIVEL MEDIO	431	0.00	1,05 %
0201020041 COLETA DE MATERIAL P/ EXAME LABORATORIAL	425	0.00	1,03 %
0302050019 ATENDIMENTO FISIOTERAPÊUTICO EM PACIENTES NO PRÉ E PÓS-	401	2546.35	0,98 %
0301100217 ADMINISTRAÇÃO DE MEDICAMENTOS POR VIA ORAL	291	0.00	0,71 %
0301060045 ATENDIMENTO DE URGENCIA EM ATENCAO BASICA C/ OBSERVACAO	281	0.00	0,68 %
0301100284 CURATIVO SIMPLES	268	0.00	0,65 %
0301010030 CONSULTA DE PROFISSIONAIS DE NIVEL SUPERIOR NA ATENCAO	255	0.00	0,62 %
0401010023 CURATIVO GRAU I C/ OU S/ DEBRIDAMENTO (POR PACIENTE)	231	0.00	0,56 %
0101040083 MEDIÇÃO DE PESO	231	0.00	0,56 %
0302060014 ATENDIMENTO FISIOTERAPÊUTICO EM PACIENTE C/	169	789.23	0,41 %
0101040075 MEDIÇÃO DE ALTURA	133	0.00	0,32 %
0000000333 OXIMETRIA	122	0.00	0,30 %
0301100225 ADMINISTRAÇÃO DE MEDICAMENTOS POR VIA SUBCUTÂNEA (SC)	118	0.00	0,29 %
0201020033 COLETA DE MATERIAL P/ EXAME CITOPATOLOGICO DE COLO UTERINO	111	0.00	0,27 %
0214010104 TESTE RÁPIDO PARA DETECÇÃO DE INFECÇÃO PELO HBV	103	0.00	0,25 %
0214010090 TESTE RÁPIDO PARA DETECÇÃO DE HEPATITE C	102	0.00	0,25 %

Fonte: MV – SIGSS



MUNICÍPIO DE PAULA FREITAS

SECRETARIA MUNICIPAL DE SAÚDE

7 REDE ASSISTENCIAL PRÓPRIA

O esquema gráfico a seguir representa a estrutura da rede assistencial do município.

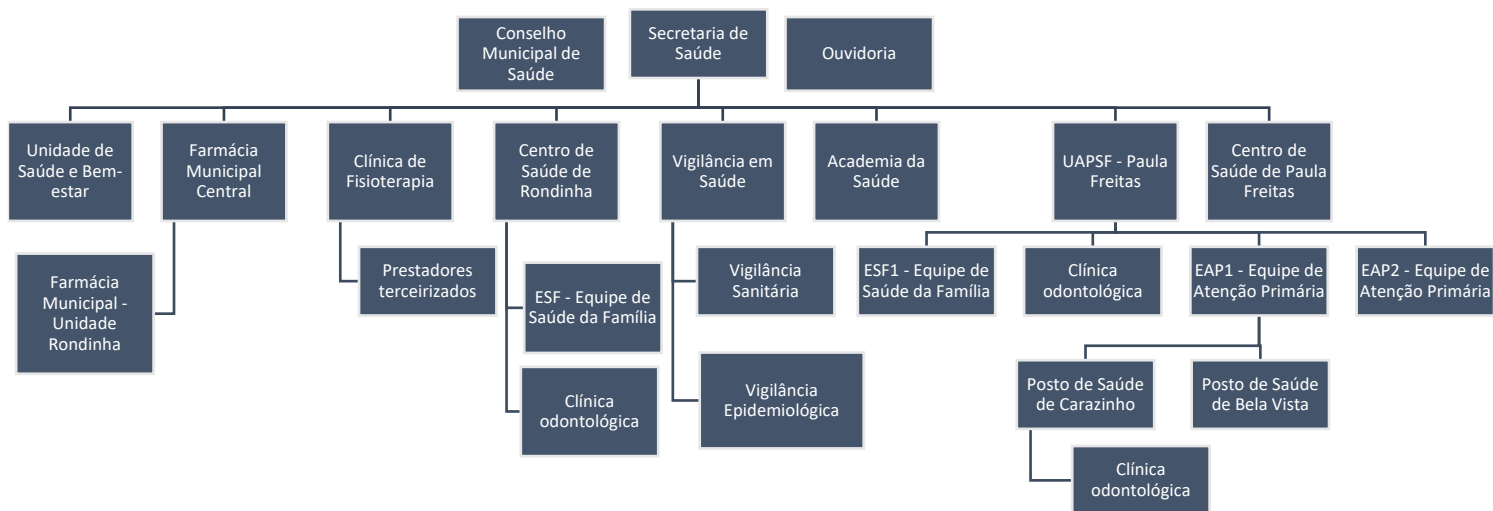

Fonte: Secretaria Municipal de Saúde.



MUNICÍPIO DE PAULA FREITAS

SECRETARIA MUNICIPAL DE SAÚDE

8 ESPECIALIDADES

9.1 Consultas Especializadas Realizadas Pelo CISVALI



CISVALI-CONS. INTERMUN. DE SAÚDE DO VALE DO IGUAÇU

Relatório de Consulta Sintético por Especialidades

Filtros: Data Inicial: 01/05/2024 Data Final: 31/08/2024

Hora Inicial: 00:00 Hora Final: 23:59

Convênios: 9-1 - CISVALI PESSOA JURIDICA

Solicitante: 9-1 - PAULA FREITAS

Consultas Especializadas / Consultas e Reconsultas / Não Faltantes, Não Cancelados, Não Desmarcados /

Ordenação: Quantidade

Especialidade	Quantidade	Vlr. Médio Unit	Valor Total	%
225265 MÉDICO OFTALMOLOGISTA 225265	393	90,00	35.370,00	38,19 %
225270 MÉDICO ORTOPEDISTA E TRAUMATOLOGISTA	199	90,00	17.910,00	19,34 %
225203 MÉDICO EM CIRURGIA VASCULAR 225203	182	90,00	16.380,00	17,69 %
225125 MÉDICO CLÍNICO 225125	70	90,00	6.300,00	6,80 %
225135 MÉDICO DERMATOLOGISTA 225135	36	90,00	3.240,00	3,50 %
225165 MÉDICO GASTROENTEROLOGISTA 225165	28	90,00	2.520,00	2,72 %
225260 MÉDICO NEUROCIRURGIÃO 225260	28	90,00	2.520,00	2,72 %
225285 MÉDICO UROLOGISTA 225285	23	90,00	2.070,00	2,24 %
225120 MÉDICO CARDIOLOGISTA 225120	17	90,00	1.530,00	1,65 %
225112 MÉDICO NEUROLOGISTA 225112	17	90,00	1.530,00	1,65 %
225275 MÉDICO OTORRINOLARINGOLOGISTA 225275	15	90,00	1.350,00	1,46 %
225155 MÉDICO ENDOCRINOLOGISTA E METABOLOGISTA	14	90,00	1.260,00	1,36 %
225250 MÉDICO GINECOLOGISTA E OBSTETRA 225250	7	90,00	630,00	0,68 %
Total Geral..:	1.029		92.610,00	

Fonte: MV – SIGSS



MUNICÍPIO DE PAULA FREITAS

SECRETARIA MUNICIPAL DE SAÚDE

9.2 Consultas Especializadas TFD – Tratamento Fora de Domicílio

DESCRIÇÃO	MAIO		JUNHO		JULHO		AGOSTO		TOTAL - 2º quadri		TOTAL GERAL
	CARE	e-sus	CARE	e-sus	CARE	e-sus	CARE	e-sus	CARE	e-sus	
Cirurgia Vascular			1		2				3	0	3
Endovascular					1		1		2	0	2
Neurologia					1		1		2	0	2
Neurologia pediátrica									0	0	0
Neurocirurgia	5		3		2		2		12	0	12
Neurocirurgia pediátrica			1				2		3	0	3
Oftalmologia pediátrica					3				3	0	3
Oftalmologia	3		4	1	13		6		26	1	27
Ortopedia pediátrica		1	1		2		2		5	1	6
Ortopedia	13		4		5		8		30	0	30
Otorrinolaringologista pediátrica	9		17		19		14		59	0	59
Obesidade morbida- Bariátrica		1				1		2	0	4	4
Otorrinolaringologista- deficiência auditiva		2		5		1			0	8	8
Otorrinolaringologista	3		11		28		2		44	0	44
Reumatologia pediátrica				1		2			0	3	3
Reumatologia geral									0	0	0
Cardiologia geral			7		9		7		23	0	23
Cardiologia pediátrica			1				2		3	0	3
Cirurgia de Cabeça e pescoço					1				1	0	1
Cirurgia pediátrica geral	1		2		2		2		7	0	7
Dermatologia pediátrica	1						1		2	0	2
Cirurgia Torácica									0	0	0
Cirurgia Geral	18		8		12		10		48	0	48
Dermatologia	1		3		1		2		7	0	7
Vasectomia					4				4	0	4
Urologia geral			2	1	2		1		5	1	6
Cirurgia cardiovascular - cirurgia cardíaca	1						1		2	0	2
Cancerologia/ oncologia/radioterapia									0	0	0
Alergia e imunologia/hematologia									0	0	0
Coloproctologia rocio									0	0	0
Órtese e prótese									0	0	0
Gastro/transplante hepático									0	0	0
Gastro Geral									0	0	0
Gastro pediátrico									0	0	0
Cirurgia buco maxilo	1		1				2		4	0	4
Laqueadura			1				1		2	0	2
Ginecológica	7		8		7		4		26	0	26
Cirurgia Plástica									0	0	0
Endócrino geral									0	0	0
Mastologia				1					0	1	1
Genética doenças raras									0	0	0
Nefrologia pediátrica			1		1				2	0	2
Nefrologia			5		4		3		12	0	12
Hepatologista									0	0	0
Bariátrica									0	0	0
Pneumologia	1		1						2	0	2
Fonoaudiologia									0	0	0
Consultas Ambulatoriais de Feridas									0	0	0
Radiografia	7		5		13		19		44	0	44
Pneumologia pediátrica			1		1				2	0	2
Consulta transplante de pâncreas/rim									0	0	0
Cintilografia de ossos									0	0	0
Cintilografia de tireoide									0	0	0
Consulta em Oncologia							3		3	0	3
Radioterapia	1								1	0	1
Cintilografia do miocárdio				2		2			0	4	4
(PET-CT) TC p/ Emissão de Pósitrons	1								1	0	1
Anestesiologia	9		11		8		10		38	0	38
Eletroencefalograma									0	0	0
Neurocirurgia pediátrica									0	0	0
Neurocirurgia				1					0	1	1
Polissonografia	1		2		1		1		5	0	5
Infectologia	1								1	0	1
Cirurgia torácica	1								1	0	1
Psiquiatria									0	0	0
Tomografias	23		15		12		3		53	0	53
Cirurgia endovascular									0	0	0
Cirurgia do aparelho digestivo									0	0	0
Órtese e prótese Unicentro									0	0	0
Fisioterapia Regional	2		17		1				20	0	20
Ultrassonografia	2		2		1		1		6	0	6
Ressonancia	1		1		1				3	0	3
Hematologista								1	0	1	1
TOTAL	113	4	136	12	157	6	111	3	517	25	

Fonte: TFD - Sistema CARE e e-saúde.



MUNICÍPIO DE PAULA FREITAS

SECRETARIA MUNICIPAL DE SAÚDE

9.3 Exames

Segue abaixo relatório de exames realizados. Estão apresentados os exames com até duzentos procedimentos realizados. Para uma consulta mais detalhada, encontra-se disponível relatório completo nos anexos.



CISVALI-CONS. INTERMUN. DE SAUDE DO VALE DO IGUAÇU

Relatório de Exames Síntico Quantitativo Geral

Filtros: Data Inicial: 01/05/2024 Data Final: 31/08/2024
Prefeitura: PREFEITURA MUNICIPAL DE PAULA FREITAS

Exame	Qtde.	Vlr. Médio Unit.	Valor Total	%
0202020380 HEMOGRAMA COMPLETO	1.759	4,11	7.229,49	5,91 %
0202010473 DOSAGEM DE GLICOSE	1.462	1,85	2.704,70	4,91 %
0202050017 ANALISE DE CARACTERES FISICOS, ELEMENTOS E SEDIMENTOS NA URINA	1.339	3,70	4.954,30	4,50 %
0202010317 DOSAGEM DE CREATININA	1.262	1,85	2.334,70	4,24 %
0202010295 DOSAGEM DE COLESTEROL TOTAL	1.171	1,85	2.166,35	3,94 %
0202010279 DOSAGEM DE COLESTEROL HDL	1.153	3,51	4.047,03	3,88 %
0202010678 DOSAGEM DE TRIGLICERIDEOS	1.133	3,51	3.976,83	3,81 %
0202010287 DOSAGEM DE COLESTEROL LDL	1.082	15,00	16.230,00	3,64 %
0202010651 DOSAGEM DE TRANSAMINASE GLUTAMICO-PIRUVICA (TGP)	1.076	2,01	2.162,76	3,62 %
0202010643 DOSAGEM DE TRANSAMINASE GLUTAMICO-OXALACETICA (TGO)	1.074	2,01	2.158,74	3,61 %
0202010694 DOSAGEM DE UREIA	1.067	1,85	1.973,95	3,59 %
0202060250 DOSAGEM DE HORMONIO TIREOESTIMULANTE (TSH)	888	12,54	11.135,52	2,98 %
0202010767 DOSAGEM DE 25 HIDROXIVITAMINA D	834	15,24	12.710,16	2,80 %
0202010708 DOSAGEM DE VITAMINA B12	819	15,24	12.481,56	2,75 %
0202010600 DOSAGEM DE POTASSIO	766	1,85	1.417,10	2,57 %
0202080080 CULTURA DE BACTERIAS P/ IDENTIFICACAO	725	5,62	4.074,50	2,44 %
0202010503 DOSAGEM DE HEMOGLOBINA GLICOSILADA	685	16,00	10.960,00	2,30 %
0202010120 DOSAGEM DE ACIDO URICO	673	1,85	1.245,05	2,26 %
0202080013 ANTIBIOGRAMA	513	4,98	2.554,74	1,72 %
0202060381 DOSAGEM DE TIROXINA LIVRE (T4 LIVRE)	424	12,54	5.316,96	1,43 %
0202050092 DOSAGEM DE MICROALBUMINA NA URINA	366	8,12	2.971,92	1,23 %
0202010392 DOSAGEM DE FERRO SERICO	313	5,21	1.630,73	1,05 %
0202010635 DOSAGEM DE SODIO	293	1,85	542,05	0,98 %
0202060373 DOSAGEM DE TIROXINA (T4)	260	8,76	2.277,60	0,87 %
0002030406 RESSONANCIA MAGNETICA	242	376,25	91.052,50	0,81 %
0202010384 DOSAGEM DE FERRITINA	238	15,59	3.710,42	0,80 %
0202030105 DOSAGEM DE ANTIGENO PROSTATICO ESPECIFICO (PSA)	228	16,42	3.743,76	0,77 %
0202040127 PESQUISA DE OVOS E CISTOS DE PARASITAS	217	1,65	358,05	0,73 %
0202030083 DETERMINACAO QUANTITATIVA DE PROTEINA C REATIVA	203	9,25	1.877,75	0,68 %
0202010465 DOSAGEM DE GAMA-GLUTAMIL-TRANSFERASE (GAMA GT)	202	3,51	709,02	0,68 %
0202020142 DETERMINACAO DE TEMPO E ATIVIDADE DA PROTROMBINA	200	2,73	546,00	0,67 %

Fonte: MV – SIGSS.



MUNICÍPIO DE PAULA FREITAS

SECRETARIA MUNICIPAL DE SAÚDE

9 FISIOTERAPIA

O trabalho prestado na Unidade de Saúde de Paula Freitas está engajado no setor de fisioterapia dentre as especialidades: Fisioterapia Traumato-Ortopédica, fisioterapia respiratória, fisioterapia cardiovascular, distúrbio neuro funcional, fisioterapia oncologia, fisioterapia pélvica, fisioterapia pediátrica, saúde do idoso, saúde da mulher, saúde coletiva, promoção e prevenção da saúde.

A demanda é composta de encaminhamentos médicos da própria unidade de saúde ou por especialistas.

Segue relatório dos atendimentos prestados no período.

PROFISSIONAL	TOTAL CONSULTAS 2º QUADRIMESTRE
Luisa Soares Rosa	249
João Junior Dozorec	2.025
Hospital Regional	20
TOTAL	2.249

Fonte: MV – SIGSS.

Os atendimentos de fisioterapia são oferecidos por meio de clínica de fisioterapia própria e por serviços terceirizados.

Na clínica de fisioterapia própria o município dispõe de servidor atuante na carga horaria de 30 horas semanais, cumprindo horários de segunda à quinta-feira das 8h00 às 11h30 e das 13h00 às 17h00. Neste caso, o município oferece além dos atendimentos na clínica, atendimentos domiciliares.

No caso de serviços terceirizados, os atendimentos são realizados somente nas dependências da clínica prestadora, dentre os quais, o profissional João Junior Dozorec presta serviços por meio de contrato firmado por meio de licitação. Já o Hospital Regional, através de custeio por parte do Estado, sendo realizados agendamentos via sistema CARE.



MUNICÍPIO DE PAULA FREITAS

SECRETARIA MUNICIPAL DE SAÚDE

10 ACADEMIA DA SAÚDE

O município de Paula Freitas foi habilitado no ano de 2011 para a implantação do Programa Academia de Saúde no valor empenhado de R\$ 180.000,00, através do número da proposta 75687954000111001. Desta forma a obra foi concluída e temos 1 (uma) unidade em funcionamento que recebe recurso mensal de R\$3.000,00.

A programação, conforme repassada pelo profissional responsável pela academia, segue o seguinte cronograma:

CRONOGRAMA DE ATIVIDADES DA ACADEMIA DA SAÚDE PAULA FREITAS - PR				
PROFISSIONAL DE EDUCAÇÃO FÍSICA – SANDER MARCELO ROSA – 032040-G/PR				
SEGUNDA	TERÇA	QUARTA	QUINTA	SEXTA
FUNCIONAL MUSCULAÇÃO 06:30/08:00	CORRIDA FUNCIONAL 06:30/07:30	FUNCIONAL MUSCULAÇÃO 06:30/08:00	CORRIDA FUNCIONAL 06:30/07:30	
PILATES 08:00/08:45	PILATES VARGEM G. 09:00/09:40	PILATES 08:00/08:45	PILATES VARGEM G. 09:00/09:40	
MUSCULAÇÃO 08:50/09:30	FUNCIONAL VARGEM G. 09:50/10:20	MUSCULAÇÃO 08:50/09:30	FUNCIONAL VARGEM G. 09:50/10:20	
CORRIDA 09:45/10:45		CORRIDA 09:45/10:45		
FUNCIONAL 11:15/12:00	FUNCIONAL 11:15/12:00	FUNCIONAL 11:15/12:00	FUNCIONAL 11:15/12:00	
INTERVALO 12:00/13:00	INTERVALO 12:00/13:00	INTERVALO 12:00/13:00	INTERVALO 12:00/13:00	
ATIVIDADE COM ALUNOS APAE 13:20/14:00	ORGANIZAÇÃO PLANEJAMENTO	ORGANIZAÇÃO PLANEJAMENTO	ATIVIDADE COM ALUNOS APAE 13:20/14:00	
FUNCIONAL/MUSCULAÇÃO 14:00/15:00	FUNCIONAL/MUSCULAÇÃO 14:00/15:00	FUNCIONAL/MUSCULAÇÃO 14:00/15:00	FUNCIONAL/MUSCULAÇÃO 14:00/15:00	
PILATES 15:00/16:00		PILATES 15:00/16:00		
LIMPEZA/ORGANIZAÇÃO	LIMPEZA/ORGANIZAÇÃO	LIMPEZA/ORGANIZAÇÃO	LIMPEZA/ORGANIZAÇÃO	

Fonte: academia da saúde.



MUNICÍPIO DE PAULA FREITAS

SECRETARIA MUNICIPAL DE SAÚDE

Abaixo segue os atendimentos realizados pelo profissional que atua na Academia da Saúde:



PREFEITURA MUNICIPAL DE PAULA FREITAS

Relatório de Procedimentos Coletivos Sintético Quantitativo Geral

Filtros: Data Inicial: 01/05/2024 Data Final: 31/08/2024
Profissional: 6716-3 - SANDER MARCELO ROSA - 704103129097577

Procedimento	Qtd Proced.	Qtd Usuários	Valor Unitário	Valor Total	%
0101010036 PRATICA CORPORAL / ATIVIDADE FISICA EM GRUPO	196	746	0,00	0,00	100,00
Total de Procedimentos..:	196	Total de Usuários..:	746	0,00	

Relatório de Procedimentos Coletivos Sintético - Quantitativo Geral

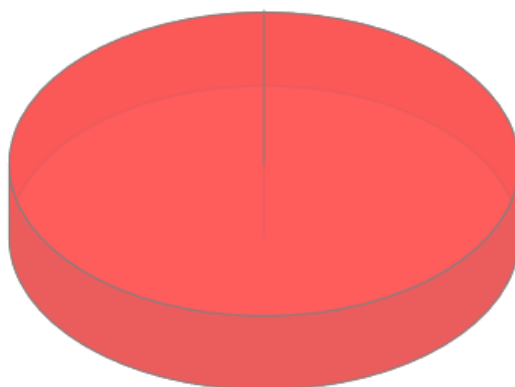

● PRATICA CORPORAL / ATIVIDADE FISICA EM GRUPO

Fonte: MV – SIGSS

É importante informar que a academia da Saúde oferece aulas nas modalidades: funcional, musculação, pilates (terceira idade), pilates para processos crônicos da lombar e pelve, hits para perda de peso, além de trabalhos em conjunto com a equipe de saúde nas doenças como diabetes, hipertensão, recuperação da capacidade pulmonar pós COVID e turmas em conjunto com equipe de fisioterapia.

A ideia principal dos trabalhos na academia da saúde é a de desenvolver na comunidade a prática da atividade física como mecanismo preventivo contra inúmeras doenças que afligem o corpo humano e de prevenir o surgimento de processos crônicos em nosso corpo devido ao esforço repetitivo ao qual nosso trabalho nos condiciona.



MUNICÍPIO DE PAULA FREITAS

SECRETARIA MUNICIPAL DE SAÚDE

11 SERVIÇO SOCIAL

O Serviço Social da Secretaria Municipal de Saúde de Paula Freitas, atua juntamente aos usuários do Sistema Único de Saúde - SUS, efetivando por meio do seu trabalho o acesso aos usuários às políticas de saúde, tendo como foco em suas ações os princípios da Lei que regulamenta as ações e serviços da saúde, sendo esta a Lei de n.º 8080, de 19/09/1990.

Os usuários que procuram o Serviço Social trazem consigo inúmeras questões como solicitação de medicamentos que não pertencem a farmácia básica da saúde, exames que não são preconizados pelo ministério da saúde em relação à atenção básica, solicitação de ortose e prótese, solicitação de internação a usuário de álcool e outras drogas e pacientes com transtornos mentais, solicitação de suplementação alimentar entre outros.

O perfil dos usuários é diversificado, a população em geral necessita do Serviço Social, não apenas aqueles que são fragilizados socioeconomicamente, mas sim todos sem distinção.

O Serviço Social na Saúde atua na efetivação do direito à saúde, tal como prevê a Constituição Federal de 1988. No âmbito da Atenção Básica, consiste em promover cursos, seminários, debates, oficinas, articulação de profissionais e saberes, etc. em torno da implementação das políticas, programas e serviços de saúde tal como prescreve a vasta legislação da área. Também tem a finalidade de assessorar o “processo de implantação, (re)estruturação e funcionamento dos conselhos gestores das unidades de saúde, dos conselhos distritais e municipais” (COSTA, 2009, p. 337).

Atendimentos realizados no quadrimestre:

PROFISSIONAL	TOTAL CONSULTAS 2º QUADRIMESTRE
Erika Chagas Justimiano Ferreira	265
Deisi Cristina Rabuske Schelenz	132
TOTAL	397

Fonte: MV – SIGSS



MUNICÍPIO DE PAULA FREITAS

SECRETARIA MUNICIPAL DE SAÚDE

O Presente instrumento visa apresentar os atendimentos prestados à população de Paula Freitas/PR pela Secretaria Municipal de Saúde através setor de Serviço Social. Tendo em vista a situação eclodida diante da pandemia, é algo provável, porém incerto, que resultarão em situações de vulnerabilidades ou riscos, principalmente em se tratando das populações das camadas mais vulneráveis da sociedade, logo, a oferta dos serviços e concessões dos benefícios se caracterizam enquanto uma contingência social, visando ofertar benefícios na perspectiva de direito, enquanto conjunto de proteção social previsto na Política de Assistência Social. As situações de vulnerabilidade das áreas de abrangências constatadas diante a demanda das famílias serão avaliadas e revistas periodicamente, tendo em vista a situação, evolução e agravamento social, para garantir que o nível de proteção adequado para que seja garantido a todos que necessitarem, como preconiza a assistência social enquanto política pública de responsabilidade orientada pela Lei Orgânica da Assistência Social (LOAS) e pelo Sistema Único de Assistência Social (SUAS), de modo a organizar a gestão da oferta dos serviços.

As famílias que se encontram em fragilidade em virtude da pandemia do novo coronavírus na perspectiva condizente ao SUAS temos por finalidade trabalhar a política do SUAS de forma integrada e participativa, ou seja, nas três esferas de governo aprimorando os instrumentos necessários para atendimento, oferta, fluxo, divulgação e monitoramento dos serviços e benefícios disponíveis. Assegurando o fortalecimento e articulação da rede em ações conjuntas de caráter intersetorial para a minimização dos danos ocasionados por conta do isolamento social atendendo as eventuais necessidades dos demandantes dos serviços.

O atendimento prestado aos usuários da secretaria de saúde tem como objetivo, contribuir e instrumentalizar os equipamentos de execução da política de assistência social na saúde enquanto propagadores e executores dos serviços e de reforçar a importância do monitoramento, da avaliação e efetividade da oferta sem interrupção, executando os serviços de forma segura tanto à população quanto aos trabalhadores. Garantindo atendimentos como:

- Definir ações emergenciais de gestão e ofertas da Assistência Social na saúde diante da pandemia



MUNICÍPIO DE PAULA FREITAS

SECRETARIA MUNICIPAL DE SAÚDE

- Contribuir para a concretização da medida de isolamento junto às famílias e indivíduos em situação de risco e/ou vulnerabilidade social;
- Intensificar a proteção social famílias e indivíduos em situação de risco e/ou vulnerabilidade social, contaminadas ou não;
- Garantir sobrevivência da população mais vulnerável, impedida de desenvolver suas atividades laborais, estando contaminadas ou não.
- Prestar orientações (individuais e coletivas) e ou encaminhamentos quanto aos direitos sociais da população usuária, no sentido de democratizar as informações;
- Realizar abordagem individual e/ou grupal, tendo como objetivo trabalhar os determinantes sociais da saúde dos usuários, familiares e acompanhantes;
- Criar mecanismos e rotinas de ação que facilitem e possibilitem o acesso dos usuários aos serviços, bem como a garantia de direitos na esfera da seguridade social;
- Realizar visitas domiciliar quando avaliada a necessidade pelo profissional do Serviço Social;
- Trabalhar com as famílias no sentido de fortalecer seus vínculos, na perspectiva de torná-las sujeitos do processo de promoção, proteção, prevenção e recuperação da saúde.

A conclusão dos trabalhos realizados neste período, apresentou com definição das metas a prioridades diante da pandemia, não significa necessariamente o findar do trabalho, pois se trata de um instrumento de planejamento, dessa forma é importante que seja entendido como um processo contínuo que deverá ser avaliado constantemente estando passível a alterações, com vistas a atender as situações emergenciais de calamidade. Devendo ser revisto sempre que houver alterações significativas nas condições operacionais, institucionais diante do ordenamento das publicações oficiais do Governo Federal, Estadual e Municipal que elencará em possíveis mudanças na execução da oferta dos serviços diante do papel do SUAS no enfrentamento a pandemia. Certamente essas medidas contribuirão para divulgação e por consequência a ampliação e garantia do acesso aos benefícios às famílias ou indivíduos que se apresentem em situação para essa demanda.



MUNICÍPIO DE PAULA FREITAS

SECRETARIA MUNICIPAL DE SAÚDE

12 ODONTOLOGIA

13.1 Procedimentos Realizados

A seguir apresentamos os procedimentos de odontologia de maior realização, os procedimentos totais com informações adicionais encontram-se anexo para uma consulta mais ampla.



PREFEITURA MUNICIPAL DE PAULA FREITAS

Relatório de Procedimentos Odontológicos Sintético Quantitativo Geral

Filtros: Data Inicial: 01/05/2024 Data Final: 31/08/2024

Procedimento	Quantidade	%
0101020104 ORIENTAÇÃO DE HIGIENE BUCAL	802	15,08 %
0307030059 RASPAGEM ALISAMENTO E POLIMENTO SUPRAGENGIVAIS POR SEXTANTE	646	12,14 %
0307010120 RESTAURAÇÃO DE DENTE PERMANENTE POSTERIOR COM RESINA COMPOSTA	419	7,88 %
0307030024 RASPAGEM ALISAMENTO SUBGENGIVAIS (POR SEXTANTE)	409	7,69 %
0307010031 RESTAURACAO DE DENTE PERMANENTE ANTERIOR	391	7,35 %
0098900110 CONSULTA DE CONCLUSAO DE TRATAMENTO ODONTOLOGICO	295	5,55 %
0307010074 TRATAMENTO RESTAURADOR ATRAUMÁTICO (TRA/ART)	224	4,21 %
0307040151 AJUSTE OCLUSAL	214	4,02 %
0101020090 SELAMENTO PROVISORIO DE CAVIDADE DENTARIA	211	3,97 %
0101020074 APLICACAO TOPICA DE FLUOR (INDIVIDUAL POR SESSAO)	201	3,78 %
0307030040 PROFILAXIA REMOÇÃO DA PLACA BACTERIANA	166	3,12 %
0098900113 ALTERACAO EM TECIDOS MOLES	129	2,42 %
0204010225 RADIOGRAFIA PERIAPICAL	126	2,37 %
0414020138 EXODONTIA DE DENTE PERMANENTE	109	2,05 %
0101020058 APLICACAO DE CARIOSTATICO (POR DENTE)	103	1,94 %
0401010066 EXCISAO E/OU SUTURA SIMPLES DE PEQUENAS LESOES / FERIMENTOS DE PELE / ANEXOS	87	1,64 %
0101020066 APLICACAO DE SELANTE (POR DENTE)	83	1,56 %
0307020029 CURATIVO DE DEMORA C/ OU S/ PREPARO BIOMECANICO	74	1,39 %
0301100152 RETIRADA DE PONTOS DE CIRURGIAS BASICAS (POR PACIENTE)	71	1,33 %
0307010082 RESTAURAÇÃO DE DENTE DECÍDUO POSTERIOR COM RESINA COMPOSTA	70	1,32 %
0414020120 EXODONTIA DE DENTE DECIDUO	61	1,15 %
0307020010 ACESSO A POLPA DENTARIA E MEDICACAO (POR DENTE)	56	1,05 %

Fonte: MV – SIGSS

Como citado anteriormente a tabela apresenta os procedimentos com maior número de realização, o número total com a soma de todos os procedimentos chegou a 5.320 procedimentos realizados no período, sendo apresentado anexo o documento com informações na íntegra.



MUNICÍPIO DE PAULA FREITAS

SECRETARIA MUNICIPAL DE SAÚDE

13.2 Consultas Realizadas – Por Profissional

Segue relatório de procedimentos realizados pelos profissionais de odontologia.



PREFEITURA MUNICIPAL DE PAULA FREITAS

Relatório de Procedimentos Odontológicos Sintético Por Profissional

Filtros: Data Inicial: 01/05/2024 Data Final: 31/08/2024

Profissional	Quantidade	%
9450-3 ALICE MARIA ISOPPO GRANEMANN	2.886	54,25 %
9047-3 TAINARA APARECIDA JULINHAQUE	2.434	45,75 %
Total Geral..:	5.320	

Relatório de Procedimentos Odontológicos Sintético - por Profissional de Saúde

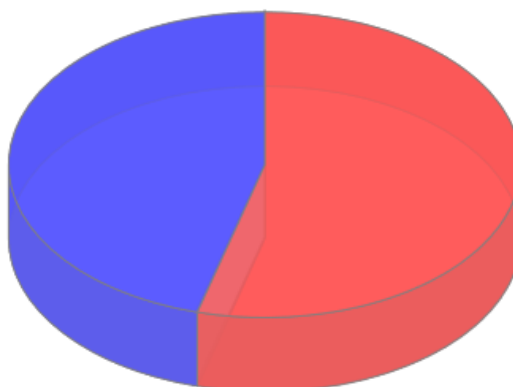

● ALICE MARIA ISOPPO GRANEMANN=2886 ● TAINARA APARECIDA JULINHAQUE=2434

Fonte: MV – SIGSS

Atualmente temos a profissional Alice Maria Isoppo Granemann contratada via concurso público para 40 horas semanais atuando na UAPSF (Unidade de Atenção Primária em Saúde da Família) localizada no centro de Paula Freitas, abrangendo a ESF 1 (Estratégia da Saúde da Família). No centro de saúde de Rodinha, abrangendo a ESF 2 temos a profissional Tainara Aparecida Julinhaque atuando também com carga horária de 40 horas semanais contratada via concurso público.



MUNICÍPIO DE PAULA FREITAS

SECRETARIA MUNICIPAL DE SAÚDE

13 FARMÁCIA

14.1 Total de Medicamentos Fornecidos

Segue tabela com os totais de medicamentos fornecidos aos pacientes no quadrimestre.

DESCRIÇÃO INDIVIDUAL		MAI	JUN	JUL	AGO	TOTAL
MEDICAMENTOS DISPENSADOS ELENCO FARMÁCIA (EXCETO CONTROLADOS)	FARMÁCIA CENTRAL	102.652	90.685	120.644	110.340	424.321
	FARMÁCIA RONDINHA	zero	zero	zero	zero	-
	FARMÁCIA VARGEM GRANDE	5.137	3.857	5.619	4.555	19.168
	FARMÁCIA CARAZINHO	6.731	6.270	6.255	6.768	26.024
	FARMÁCIA BELA VISTA	975	360	2.025	1.111	4.471
MEDICAMENTOS CONTROLADOS DISPENSADOS: PORTARIA 344/98 E ANTIBIÓTICOS	FARMÁCIA CENTRAL	31.043	41.618	38.571	48.623	159.855
	FARMÁCIA RONDINHA	zero	Zero	Zero	zero	-
	FARMÁCIA VARGEM GRANDE	265	108	139	523	1.035
	FARMÁCIA CARAZINHO	384	300	561	562	1.807
	FARMÁCIA BELA VISTA	37	60	90	zero	187
MEDICAMENTOS COMPONENTE ESPECIALIZADO DA ASSISTÊNCIA FARMACÊUTICA	PACIENTES ATENDIDOS	296	283	294	297	1.170
	NOVAS SOLICITAÇÕES	22	15	22	23	82
	MEDICAMENTOS DISPENSADOS	18.021	18.070	18.818	18.076	72.985

Fonte: Farmácia Municipal.



MUNICÍPIO DE PAULA FREITAS

SECRETARIA MUNICIPAL DE SAÚDE

14 VIGILÂNCIA SANITÁRIA

15.1 Relatório de Visitas Realizados



PREFEITURA MUNICIPAL DE PAULA FREITAS

Relatório de Vigilância Sanitária

Visitas - Sintético

Filtros: Data Inicial: 01/05/2024 Data Final: 31/08/2024
Situação: Todas

Unidade	Quantidade	%
94-1 UAPSF-PROGRAMA DE SAUDE DA FAMILIA DE PAULA FREITAS	119	100,00 %
Total Geral..:	119	

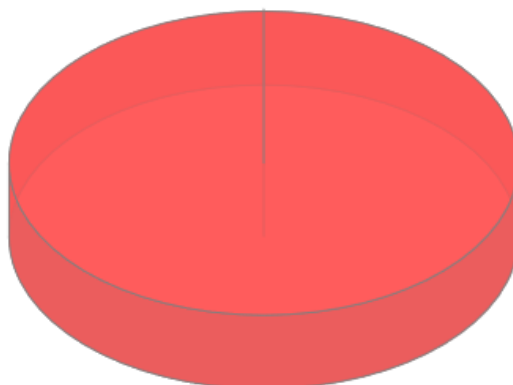

● UAPSF-PROGRAMA DE SAUDE DA FAMILIA DE PAULA FREITAS=119

Fonte: MV – SIGSS

Acima apresentamos o relatório sintético de visitas realizadas pelo setor de vigilância sanitária, caso necessário, é possível fornecer relatório analítico dessas informações mediante solicitação.



MUNICÍPIO DE PAULA FREITAS

SECRETARIA MUNICIPAL DE SAÚDE

15.2 Controle da Dengue

LEVANTAMENTO DE ÍNDICE - META	2º QUADRIMESTRE
3.000 visitas/ano	1.057

Fonte: Setor de Vigilância Sanitária

PONTOS ESTRATÉGICOS - META	2º QUADRIMESTRE
1 visita a cada 15 dias em 4 pontos (1 Rondinha e 3 Centro)	40

Fonte: Setor de Vigilância Sanitária

15.3 Controle da Água

ANÁLISE DE CLORO - META	2º QUADRIMESTRE
1 ANÁLISE MENSAL em 3 pontos (Centro, Rondinha e V. Grande)	36

Fonte: Setor de Vigilância Sanitária

15.4 Saúde do Trabalhador

O Município de Paula Freitas vem mantendo o trabalho através da Unidade Sentinela da Saúde do Trabalhador o qual foi implantado no Centro de Saúde de Paula Freitas no dia 25 de novembro de 2008, após um evento para discutir a Saúde do Trabalhador que se sucedeu no Centro Comunitário com a presença de autoridades locais e estaduais, representantes do CEST (Centro Estadual de Saúde do Trabalhador), do CEREST (Centro de Referência Especializado em Saúde do Trabalhador), técnicos da 6ª RS, Comissão municipal de saúde do trabalhador, além de empresários e população em geral.



MUNICÍPIO DE PAULA FREITAS

SECRETARIA MUNICIPAL DE SAÚDE

15 OUVIDORIA

A ouvidoria geral do município está regida por meio da Lei Municipal nº 1.492/2019, de 18 de novembro de 2019, e pela Lei Municipal nº 1.493/2019, de 18 de novembro de 2019.

A partir de 18 de setembro de 2021 a ouvidoria geral municipal passou a ser de responsabilidade do senhor Hemerson José Kmita, através da Portaria nº33/2021.

Como ouvidora municipal do SUS de Paula Freitas, foi designada a senhora Sabrina Andriely Lucker, investida no cargo efetiva de assistente administrativo, designada através da portaria nº 190/2024. Relatório:

Foram recebidas 4 manifestações no período citado.

Sobre os motivos de contato do manifestante afirma-se que:

- nenhuma manifestação foi sobre solicitação;
- 1 manifestação sobre reclamação;
- 1 manifestação sobre denúncia;
- 2 elogios e
- nenhuma manifestação foi referente à solicitação de acesso à

informação (conforme a lei n 12.527 de 18 de novembro de 2011).

O contato da ouvidoria pode se dar através dos seguintes meios:

Endereço eletrônico:

<https://falabr.cgu.gov.br/publico/PR/paulafreitas/Manifestacao/RegistrarManifestacao>

E-mail: administracao@paulafreitas.pr.gov.br

Endereço: Avenida Agostinho de Souza, 646 – Centro, Paula Freitas/PR

Telefone: (42)3562-1212.



MUNICÍPIO DE PAULA FREITAS

SECRETARIA MUNICIPAL DE SAÚDE

16 CONSELHO MUNICIPAL DE SAÚDE

O Conselho Municipal de Saúde tem, atualmente, a seguinte composição:

50% - USUÁRIOS DOS SERVIÇOS DE SAÚDE	MEMBROS
Sindicato Rural dos Trabalhadores de Paula Freitas	Titular: Gabriel Bormann Chuede Suplente: Maria Marli Bormann
APMF do Colégio Marina Marés de Souza	Titular: Cláudia Simone dos Reis Scaratti Suplente: Marilene Feliz dos Santos da Luz

25% - ADMINISTRAÇÃO PÚBLICA OU PRESTADORES DE SERVIÇOS DE SAÚDE	MEMBROS
Secretaria Municipal de saúde de Paula Freitas	Titular: Dener Alex Baran Suplente: Maria Rosemeide Kimita
ENTIDADE SUPLENTE - APAE de Paula Freitas	Titular: Fernanda Wenningkamp Suplente: Maria Goreti Ferreira dos Santos Kovalchuk

25% - SENDO TRABALHADORES DA SAÚDE	MEMBROS
COREN-PR	Titular: Raquel de Miranda Suplente: Carina Balsanello

Com relação à composição da diretoria do conselho, o mesmo está composto da seguinte forma:

Presidente	Cláudia Simone dos Reis Scaratti
Vice-presidente	Raquel de Miranda
Primeira Secretária	Carina Balsanello
Segunda Secretária	Marilene Feliz dos Santos da Luz



MUNICÍPIO DE PAULA FREITAS

SECRETARIA MUNICIPAL DE SAÚDE

17.1 Atividades Gerais

ATIVIDADES	2º QUADRIMESTRE
Reuniões Ordinárias	2
Reuniões Extraordinárias	3
Resoluções Publicadas	5
Decretos	-
Ofícios expedidos	-

Fonte: Conselho Municipal de Saúde.

17.2 Resoluções

Número	Data resolução	Assunto
7/2024	08/05/2024	Aprovar a Programação Anual de Saúde – PAS 2025.
8/2024	08/05/2024	Aprovar a solicitação para adesão ao incentivo financeiro objeto da Resolução SESA nº483/2024, no valor de R\$700.000,00 (setecentos mil reais), para aquisição de automóvel do tipo ônibus.
9/2024	08/05/2024	Aprovar a solicitação para adesão ao incentivo financeiro objeto da Resolução SESA nº516/2024, para aquisição de veículo básico no valor de R\$65.000,00 (sessenta e cinco mil reais), veículo utilitário no valor de R\$100.00,00 (cem mil reais) e ambulância básica no valor de R\$250.000,00 (duzentos e cinquenta mil reais).
10/2024	08/05/2024	Aprovar a solicitação para adesão ao incentivo financeiro objeto da Resolução SESA nº453/2024, para aquisição de equipamentos no valor de R\$500.000,00 (quinhentos mil reais).
11/2024	23/05/2024	Aprovar a prestação de contas do 1º quadrimestre de 2024 da Secretaria Municipal de Saúde de Paula Freitas.

Fonte: Conselho Municipal de Saúde.



MUNICÍPIO DE PAULA FREITAS

SECRETARIA MUNICIPAL DE SAÚDE

LICITAÇÕES

Está disponível anexo relação de licitações realizadas referentes à secretaria de saúde.

Alguns processos listados são de objeto geral para todas as secretarias.

Dúvidas e esclarecimentos podem ser obtidos diretamente com o setor de licitações da Prefeitura, a qual forneceu o relatório em questão.



MUNICÍPIO DE PAULA FREITAS

SECRETARIA MUNICIPAL DE SAÚDE

17 VIGILÂNCIA EPIDEMIOLÓGICA

19.1 SINAN - Sistema de Informação de Agravos Notificáveis

AGRAVOS	CONFIRMADO
ACIDENTE POR ANIMAIS PEÇONHENTOS	9
ATENDIMENTO ANTI-RÁBICO	5
ACIDENTE DE TRABALHO	21
PAIR	1
HEPATITE C	1
HEPATITE B	1
TOXOPLASMOSE	1
VIOLÊNCIA INTERPESSOAL	21
INTOXICAÇÃO EXÓGENA	3
AC. MATERIAL BIOLÓGICO	1
LEPTOSPIROSE	1
CANCER RELACIONADO AO TRABALHO	6
TOTAL	71

Fonte: Setor de Vigilância Epidemiológica



MUNICÍPIO DE PAULA FREITAS

SECRETARIA MUNICIPAL DE SAÚDE

19.2 Testes Rápidos Realizados no Município

EXAMES REALIZADOS	2º QUADRIMESTRE				TOTAL	RESULTADO POSITIVO
	MAI	JUN	JUL	AGO		
HIV em geral	13	0	7	5	25	-
HIV em gestante	21	7	18	13	59	-
Sífilis em gestante	21	8	18	13	60	-
Sífilis em geral	13	0	6	5	24	-
Hepatite B	34	8	24	18	84	-
Hepatite C	34	8	24	18	84	-

Fonte: Setor de Vigilância Epidemiológica

19.3 Cobertura Vacinal

NASCIDOS VIVOS 2024	32*	Quadrimestre			Total 2024	META ALCANÇADA
		1º	2º	3º		
VACINA	META MS 73 Crianças					
BCG	90%	29	28			
PENTA – 3.ª DOSE	95%	26	21			
VIP-VOP -3ª DOSE	95%	26	21			
ROTA VÍRUS * - 2º DOSE	95%	19	26			
PNEUMOVALENTE - 2º DOSE	95%	19	25			
MENINGOCÓCICA C - 2º DOSE	95%	22	20			
FEBRE AMARELA	95%	21	27			
VTV – 1 ANO	95%	19	27			

*janeiro a agosto de 2024, dado fornecido pela 6ªRS.

Fonte: setor de epidemiologia municipal.

Foram realizadas políticas para aumentar e intensificar a cobertura vacinal, tais como:



MUNICÍPIO DE PAULA FREITAS

SECRETARIA MUNICIPAL DE SAÚDE

- Abertura das UBS em alguns sábados;
- horário estendido até as 20:00 nas terças e quartas-feiras do mês;
- visita às escolas, colégios e CEMEI's do município com intuito de verificar as cadernetas e notificar vacinas faltantes;
- divulgação na imprensa falada, facebook, whatsapp e instagram;
- realizado monitoramento de vacinas com verificação de caderneta.



MUNICÍPIO DE PAULA FREITAS

SECRETARIA MUNICIPAL DE SAÚDE

18 UNIDADE DE SAÚDE E BEM ESTAR

A Unidade de Saúde e Bem Estar é um centro especializado em atendimentos de saúde mental a qual conta com uma equipe multiprofissional para atendimentos dessa natureza.

A ideia de implantação ocorreu após uma proposta de incentivo financeiro por parte do ministério da saúde aos municípios que apresentassem uma unidade com atendimentos de uma equipe dentro dos padrões solicitados.

Após muito empenho das equipes da administração da secretaria de saúde, a equipe iniciou os atendimentos em 23 de junho de 2021 e é pioneira na região tendo a primeira unidade implantada com sua equipe multiprofissional aprovada para receber um recurso mensal de R\$12.000,00 (doze mil reais).

21.1 Relatório de consultas da Unidade de Saúde e Bem Estar – Por Especialidade



PREFEITURA MUNICIPAL DE PAULA FREITAS

Relatório de Consulta Síntico por Especialidades

Filtros: Data Inicial: 01/05/2024 Data Final: 31/08/2024
Hora Inicial: 00:00 Hora Final: 23:59
Unidade de Saúde: 1994-3 - UNIDADE DE SAUDE E BEM ESTAR - 0647306
Ambas / Consultas e Reconsultas / Não Faltantes, Não Cancelados, Não Desmarcados /
Ordenação: Quantidade

Especialidade	Quantidade	Vlr. Médio Unit	Valor Total	%
251605 ASSISTENTE SOCIAL 251605	397	7,00	2.779,00	46,49 %
225133 MÉDICO PSIQUIATRA 225133	248	10,00	2.480,00	29,04 %
251510 PSICÓLOGO CLÍNICO 251510	198	7,00	1.386,00	23,19 %
223710 NUTRICIONISTA 223710	11	7,00	77,00	1,29 %
Total Geral..:	854		6.722,00	



MUNICÍPIO DE PAULA FREITAS

SECRETARIA MUNICIPAL DE SAÚDE

21.1 Relatório de consultas da Unidade de Saúde e Bem Estar – Por Profissional



PREFEITURA MUNICIPAL DE PAULA FREITAS

Relatório de Consulta Sintético por Profissionais

Filtros: Data Inicial: 01/05/2024 Data Final: 31/08/2024

Hora Inicial: 00:00 Hora Final: 23:59

Unidade de Saúde: 1994-3 - UNIDADE DE SAUDE E BEM ESTAR - 0647306

Ambas / Consultas e Reconsultas / Não Faltantes, Não Cancelados, Não Desmarcados /

Ordenação: Quantidade

Profissional	Quantidade	Valor Total	%
6498-3 ERIKA CHAGAS JUSTIMIANO FERREIRA	265	1.855,00	31,03 %
7571-4 CHRISTINE ALMEIDA AZEVEDO	248	2.480,00	29,04 %
1942-1 PAOLA CARDOSO	198	1.386,00	23,19 %
9734-3 DEISI CRISTINA RABUSKE SCHELENZ	132	924,00	15,46 %
8184-3 ROSANA SENN	11	77,00	1,29 %
Total Geral..:	854	6.722,00	



MUNICÍPIO DE PAULA FREITAS

SECRETARIA MUNICIPAL DE SAÚDE

ANEXOS

- 1- Relatório de Procedimentos Ambulatoriais – Por Profissionais
- 2- Relatório de Procedimentos Ambulatoriais – Quantitativo Geral
- 3- Relatório de Exames – Quantitativo Geral
- 4- Relatório de Procedimentos Odontológicos – Quantitativo Geral
- 5- Relatório de Licitações – Secretaria de Saúde