

PREFEITURA MUNICIPAL DE PAULA FREITAS, ESTADO DO PARANÁ
SECRETARIA MUNICIPAL DE SAÚDE

PRESTAÇÃO DE CONTAS 2022

3º QUADRIMESTRE



fevereiro/2023



MUNICÍPIO DE PAULA FREITAS

SECRETARIA MUNICIPAL DE SAÚDE

SUMÁRIO

1	IDENTIFICAÇÃO DO MUNICÍPIO	3
2	INTRODUÇÃO	5
3	DEMOSTRATIVO DO MONTANTE DE RECURSOS APLICADOS NO PERÍODO.....	6
3.1	RESUMO GERAL	8
3.2	RESUMO DE DESPESAS POR PRESTADOR.....	9
4	AUDITORIAS	11
5	RECURSOS HUMANOS.....	12
6	REDE FÍSICA DE SERVIÇOS PÚBLICOS DE SAÚDE	13
6.1	ESTABELECIMENTOS DE GESTÃO MUNICIPAL	13
6.2	ESTABELECIMENTOS DE GESTÃO ESTADUAL.....	14
6.3	ESTABELECIMENTOS DE GESTÃO DUPLA	15
7	RELATÓRIO DE PRODUÇÃO DA ASSISTÊNCIA	16
7.1	VISITAS DOS AGENTES COMUNITÁRIOS DE SAÚDE.....	17
7.2	ATENDIMENTOS REALIZADOS NO MUNICÍPIO.....	19
7.3	CONSULTAS DE ENFERMEIROS	20
7.4	CONSULTAS MÉDICAS	21
7.5	CONSULTAS PSICOLÓGICAS	22
7.6	RELATÓRIO DE PROCEDIMENTOS AMBULATORIAIS - POR ESTABELECIMENTO DE SAÚDE	22
7.7	RELATÓRIO DE PROCEDIMENTOS AMBULATORIAIS – POR PROFISSIONAL DE SAÚDE.....	23
7.8	RELATÓRIO DE PROCEDIMENTOS AMBULATORIAIS – POR PROCEDIMENTO	24
8	REDE ASSISTENCIAL PRÓPRIA	25
9	ESPECIALIDADES	26
9.1	CONSULTAS ESPECIALIZADAS REALIZADAS PELO CISVALI	26
9.2	CONSULTAS ESPECIALIZADAS TFD – TRATAMENTO FORA DE DOMICILIO	27
9.3	EXAMES	29
10	FISIOTERAPIA.....	30
11	ACADEMIA DA SAÚDE.....	31
12	SERVIÇO SOCIAL	34
13	ODONTOLOGIA	38
13.1	PROCEDIMENTOS REALIZADOS.....	38
13.2	CONSULTAS REALIZADAS – POR PROFISSIONAL	39



MUNICÍPIO DE PAULA FREITAS

SECRETARIA MUNICIPAL DE SAÚDE

14	FARMÁCIA.....	41
14.1	TOTAL DE MEDICAMENTOS FORNECIDOS.....	41
15	VIGILÂNCIA SANITÁRIA.....	42
15.1	RELATÓRIO DE VISITAS REALIZADOS.....	42
15.2	CONTROLE DA DENGUE.....	43
15.3	CONTROLE DA ÁGUA.....	43
15.4	SAÚDE DO TRABALHADOR.....	43
16	OUVIDORIA.....	44
17	CONSELHO MUNICIPAL DE SAÚDE.....	45
17.1	ATIVIDADES GERAIS.....	46
17.2	RESOLUÇÕES.....	46
	LICITAÇÕES.....	47
18	VIGILÂNCIA EPIDEMIOLÓGICA.....	48
19.1	SINAN - SISTEMA DE INFORMAÇÃO DE AGRAVOS NOTIFICÁVEIS.....	48
19.2	TESTES RÁPIDOS REALIZADOS NO MUNICÍPIO.....	49
19.3	COBERTURA VACINAL.....	49
19	UNIDADE DE SAÚDE E BEM ESTAR.....	51
21.1	RELATÓRIO DE CONSULTAS DA UNIDADE DE SAÚDE E BEM ESTAR – POR ESPECIALIDADE.....	51
21.1	RELATÓRIO DE CONSULTAS DA UNIDADE DE SAÚDE E BEM ESTAR – POR PROFISSIONAL.....	52
	ANEXOS.....	53



MUNICÍPIO DE PAULA FREITAS

SECRETARIA MUNICIPAL DE SAÚDE

1 IDENTIFICAÇÃO DO MUNICÍPIO

IDENTIFICAÇÃO	
UF: Paraná	
Município: Paula Freitas	
Quadrimestre a que se refere o relatório: 3º quadrimestre 2022	
SECRETARIA DE SAÚDE	
Razão social da SMS:	Secretaria Municipal de Saúde
CNPJ:	75.687.954/0001-13
Endereço:	Avenida Agostinho de Souza
CEP:	84630-000
Telefone:	(42)3562-1155
e-mail:	saude@paulafreitas.pr.gov.br saude_pmpf@yahoo.com.br
SECRETÁRIA DE SAÚDE	
Nome:	Maria Rosemeide Kimita
Data da posse:	05/01/2021
A SMS teve mais de um gestor no período a que se refere o registro?	Não
PLANO DE SAÚDE	
A SMS tem plano de saúde?	Sim
Período a que se refere o plano de saúde?	2022-2025
Status	Aprovado
Data da aprovação no conselho municipal de saúde	26/10/2021



MUNICÍPIO DE PAULA FREITAS

SECRETARIA MUNICIPAL DE SAÚDE

PREFEITO

Sebastião Algacir Dalpra

ELABORAÇÃO:

SECRETARIA MUNICIPAL DE SAÚDE

Maria Rosemeide Kimita

Secretária Municipal de Saúde

Lucas Augusto Fenker

Diretor Administrativo

Flavia Tais Waismann

Coordenadora da Atenção Primária Municipal, Setor de Vigilância Epidemiológica

Raquel de Miranda

Enfermeira Estratégia da Saúde da Família 1 - UAPSF de Paula Freitas

Centro de Saúde de Paula Freitas

Daiane Jacon

Enfermeira Estratégia Saúde da Família 2 - Centro de Saúde da Rondinha

Posto de Saúde de Vargem Grande, Posto de Saúde de Carazinho e Posto de

Saúde de Bela Vista

Franciane Palhano

Médica Veterinária Setor de Vigilância Sanitária

Jéssica Lais Gehrman Quadros

Farmacêutica Responsável pelo Controle Geral dos Estoques da SMS

Dener Alex Baran

Saúde Bucal

COLABORAÇÃO

Secretarias

Secretaria de Finanças

Secretaria de Recursos Humanos

Departamento de Contabilidade

Secretaria de Educação

Secretaria de Ação Social

Profissionais

Técnicas de Enfermagem

Agentes Comunitários de Saúde

Demais profissionais do Nível Técnico e Superior

SIGSS - Consulfarma

CISVALI

6.º Regional de Saúde



MUNICÍPIO DE PAULA FREITAS

SECRETARIA MUNICIPAL DE SAÚDE

2 INTRODUÇÃO

A apresentação do relatório do terceiro quadrimestre de 2022 vem demonstrar as atividades desenvolvidas pela Secretaria de Saúde do Município, além de avaliar as pactuações firmadas para o ano, em consonância com o que determina a lei complementar 141/2012 e Portaria 2135/2013.

Para sua construção foram utilizados como parâmetros os indicadores de saúde bem como o Plano Municipal de Saúde 2022-2025, assim como a Programação Anual de Saúde 2022.

A partir de 2020, o relatório está sendo registrado no sistema DIGISUS - Módulo Planejamento (ferramenta substituta do SARGSUS).

O RDQA (Relatório Detalhado do Quadrimestre Anterior) será apresentado também em meio físico para atender a obrigação do gestor de apresentar na Casa Legislativa por meio de Audiência Pública e para o Conselho Municipal de Saúde.



MUNICÍPIO DE PAULA FREITAS

SECRETARIA MUNICIPAL DE SAÚDE

3 DEMOSTRATIVO DO MONTANTE DE RECURSOS APLICADOS NO PERÍODO

RECEITA ORÇAMENTÁRIA	VALOR TOTAL 3º QUADRIMESTRE
RECURSOS LIVRES (1000 E 1510)	990.797,54
TAXA DE FISCALIZAÇÃO DE VIGILÂNCIA SANITÁRIA	2.201,55
TRANSFERÊNCIA DOS IMPOSTOS 15%	1.662.541,93
APOIO MANUTENÇÃO DOS POLOS DE ACADEMIA DE SAÚDE	12.000,00
PAB/SUS ACS	104.232,00
FUNDO DE AÇÕES ESTRATÉGICAS E COMPENSAÇÃO – FAEC	16.670,68
TRANSF. RECURSOS ASSISTÊNCIA FARMACÊUTICA	12.000,00
RENDIMENTO-APLICAÇÃO FINANCEIRA	77.417,53
INCENTIVO AOS MUN. EM VIG. EM SAÚDE DESPESAS DIVERSAS	10.301,84
TRANF SESA CUSTEIO	60.210,00
INCENTIVO FINANCEIRO EXECUÇÃO VIGILÂNCIA SANITÁRIA	2.000,00
ASSITÊNCIA FINANC. COMPLEM. AGENTE DE COMB. ENDEMIAS	12.120,00
TRANSFERENCIA SESA - PROGRAMA DE FORTALECIMENTO DA VIG. EM SAÚDE - PROVIGIA - CUSTEIO	34.497,18
TRANSFERENCIA SESA - INCENTIVO A ORGANIZAÇÃO FARMACÊUTICA - IOAF EXERCÍCIO 2022 - CUSTEIO	13.450,00
INCENTIVO FINANCEIRO DAAPS – CAPITAÇÃO PONDERADA	191.443,14
PROGRAMA DE INFORMATIZAÇÃO DAAPS	14.000,00
TRANSFERENCIA SESA - INCREMENTO TEMPORÁRIO CUSTEAR SERVIÇOS DE SAÚDE DE MÉDIA COMPLEXIDADE	51.239,23



MUNICÍPIO DE PAULA FREITAS

SECRETARIA MUNICIPAL DE SAÚDE

AMBULATORIAL - MCA	
INCENTIVO FINANCEIRO DAAPS – DESEMPENHO	26.931,19
INCENTIVO PARA AÇÕES ESTRATÉGICAS	44.666,92
ATENÇÃO A SAÚDE DA POPULAÇÃO PARA PROCEDIMENTO NO MAC	48.000,00
TRANSFERENCIA SESA - PROGRAMA DE FORTALECIMENTO DA VIG. EM SAÚDE - PROVIGIA - CAPITAL	46.694,66
TRANSF. SESA - INCENTIVO A ORGANIZAÇÃO DA ASSISTÊNCIA FARMACEUTICA IOAF - CAPITAL - EXERCÍCIO 2022- RESOL. 788/2022	8.070,00
TOTAL	3.441.485,39

DESPESA ORÇAMENTÁRIA	VALOR TOTAL 3º QUADRIMESTRE
VENCIMENTO E OBRIGAÇÕES PATRONAIS	1.595.641,80
OUTRAS DESP. COM PESSOAL	296.622,41
AUXÍLIO ALIMENTAÇÃO	78.021,84
OUTROS SERVIÇOS DE TER. PESSOAS JURÍDICAS	481.573,66
MATERIAL DE CONSUMO	251.923,53
TRANSFERÊNCIA AO CISVALI	504.131,03
MATERIAL DE DISTRIBUIÇÃO GRATUITA	99.751,38
OUTROS SERVIÇOS DE TERC. PESSOAS FÍSICAS	31.767,42
DIÁRIAS	24.326,94
MATERIAL PERMANENTE	885.555,69
OBRAS E INSTALAÇÕES	191.348,15
OBRIGAÇÕES TRIBUTÁRIAS E CONTRIBUTIVAS	4.882,89
SERVIÇOS DE TECNOLOGIA DA INFORMAÇÃO E COMUNICAÇÃO	7.473,99
PASSAGENS E DESPESA COM LOCOMOÇÃO	0,00
RESTOS A PAGAR ANO DE 2021	0,00
TOTAL	4.453.020,73



MUNICÍPIO DE PAULA FREITAS

SECRETARIA MUNICIPAL DE SAÚDE

3.1 Resumo geral

RECEITA	VALOR
SALDO BANCÁRIO QUADRIMESTRE ANTERIOR	3.063.387,22
RECEITA ORÇAMENTÁRIA	3.441.485,39
RECEITA EXTRA ORÇAMENTÁRIA	*
TOTAL GERAL	6.504.872,61

DESPESA	VALOR
DESPESA ORÇAMENTÁRIA	4.453.020,73
DESPESAS EXTRA ORÇAMENTÁRIA	*
TOTAL	4.453.020,73

SALDO TOTAL PARA O 1º QUADRIMESTRE 2023

2.081.851,88

CONSTITUCIONAL	15%
APLICADO ATÉ O 3º QUADRIMESTRE	18,40%

Fonte: setor de contabilidade.



MUNICÍPIO DE PAULA FREITAS

SECRETARIA MUNICIPAL DE SAÚDE

3.2 Resumo de despesas por prestador

2022	3º quadrimestre				
DESCRIÇÃO	SET	OUT	NOV	DEZ	TOTAL 3º QUADRI
Consultas De Plantão, Observação E Exames. – Hospital Regional	R\$ 27.318,01	R\$ 26.846,84	R\$ 26.579,10	R\$ 27.028,52	R\$ 107.772,47
Consultas De Plantão, Observação E Exames. - Apmi	R\$ 17.208,00	R\$ 15.878,90	R\$ 16.600,33	R\$ 17.505,53	R\$ 67.192,76
Consultas Cardiológicas - Dr Paulo	R\$ 1.058,30	R\$ 2.116,60	R\$ 211,66	R\$ 846,64	R\$ 4.233,20
Laudos Ecg	R\$ 1.707,48	R\$ 1.724,22	R\$ 1.222,02	R\$ 987,66	R\$ 5.641,38
Auditoria Municipal	R\$ 748,00	R\$ -	R\$ -	R\$ -	R\$ 748,00
Coleta De Resíduos de Enfermagem - Cetrilife	R\$ 852,98	R\$ 643,58	R\$ 608,79	R\$ 615,48	R\$ 2.720,83
Consórcio - Cisvali	R\$ 103.711,73	R\$ 96.184,45	R\$ 85.683,04	R\$ 64.500,42	R\$ 350.079,64
Samu	R\$ 9.171,64	R\$ 9.171,64	R\$ 10.491,65	R\$ 10.491,65	R\$ 39.326,58
Pernoite Para Pacientes Encaminhados Via Tfd - Curitiba	R\$ 877,44	R\$ 2.421,42	R\$ 1.236,46	R\$ 273,68	R\$ 4.809,00
Equitação Para Portadores De Necessidades Especiais RANCHO 2N	R\$ 885,36	R\$ 996,03	R\$ 774,69	R\$ 664,02	R\$ 3.320,10
Aluguel De Impressora	R\$ 155,28	R\$ 72,56	R\$ 63,60	R\$ 143,04	R\$ 434,48
Consultas Endócrinas (Dr Teofilo)	R\$ 2.880,00	R\$ -	R\$ 2.016,00	R\$ -	R\$ 4.896,00
Consultas Ginecológicas (Jéssica / Joyce) F.Z MEDICOS ASSOC.	R\$ 11.180,00	R\$ 12.255,00	R\$ 11.323,33	R\$ 7.668,33	R\$ 42.426,66
Psiquiatra Dr Ivan – Unidade Bem Estar - MAIX	R\$ 10.371,02	R\$ 10.371,02	R\$ 10.371,02	R\$ 10.371,02	R\$ 41.484,08
Internação Clínica HJ	R\$ 5.857,46	R\$ 8.581,86	R\$ 953,54	R\$ -	R\$ 15.392,86



MUNICÍPIO DE PAULA FREITAS

SECRETARIA MUNICIPAL DE SAÚDE

Reabilitare Fisioterapia - Licitação sessões fisioterapia	R\$ 7.656,17	R\$ 8.035,98	R\$ 7.156,42	R\$ 4.977,51	R\$ 27.826,08
Pernoite Para Pacientes Encaminhados Via Tfd - Campina Grande	R\$ -	R\$ -	R\$ 13.341,60	R\$ 1.744,00	R\$ 15.085,60
Médico – Contrato Por Licitação - ESF 1 - 20 Horas - MAIX	R\$ 12.325,00	R\$ 12.325,00	R\$ 12.325,00	R\$ 12.325,00	R\$ 49.300,00
Médico – Contrato Por Licitação - ESF 2 - 20 Horas - Proseg	R\$ 10.999,17	R\$ 10.999,17	R\$ 10.999,17	R\$ 10.999,17	R\$ 43.996,68
Médico – Contrato Por Licitação - ESF 1 - 40 Horas - MARIENSE	R\$ 14.700,00	R\$ 17.419,35	R\$ 18.000,00	R\$ 9.290,33	R\$ 59.409,68
Médico – Contrato Por Licitação - ESF 2 - 40 Horas - MARIENSE	R\$ 15.600,00	R\$ 1.693,30	R\$ 4.200,00	R\$ 18.000,00	R\$ 39.493,30
Recepcionistas 12/32 - AASS Consultoria	R\$ 10.605,84	R\$ 11.145,12	R\$ 10.785,60	R\$ 11.145,12	R\$ 43.681,68
Recepcionistas 12/32 - CREATIVE	R\$ -	R\$ 6.000,00	R\$ 6.000,00	R\$ 6.000,00	R\$ 18.000,00
Terapia Ocupacional - INSTITUTO VITAE Annelise	R\$ 1.146,32	R\$ 982,56	R\$ 3.930,24	R\$ 2.947,68	R\$ 9.006,80
Declaração de Óbito - Sobre Aviso - LF KROL	R\$ 3.789,17	R\$ 3.789,17	R\$ 3.789,17	R\$ 3.789,17	R\$ 15.156,68
Terapias Integrativas - CREATIVE - cristine	-	R\$ 1.848,00	R\$ 1.936,00	R\$ 1.584,00	R\$ 5.368,00
Consultas pediátricas Dra Rita / Dra Flávia - LM SERVIÇOS	R\$ 8.780,40	R\$ 9.756,00	R\$ 10.189,60	R\$ 8.238,40	R\$ 36.964,40

Fonte: setor de contabilidade, controle interno, farmácia municipal, fly transparência.



MUNICÍPIO DE PAULA FREITAS

SECRETARIA MUNICIPAL DE SAÚDE

4 AUDITORIAS

Não ocorreram auditorias no período a que se refere esta prestação de contas.



MUNICÍPIO DE PAULA FREITAS

SECRETARIA MUNICIPAL DE SAÚDE

5 RECURSOS HUMANOS

No período a que se refere a presente prestação de contas, a secretaria municipal de saúde encerrou o período contando com 59 profissionais, sendo 51 efetivos, 5 comissionados e 3 profissional contratado na modalidade PSS (Processo Seletivo Simplificado), além de 12 estagiários.

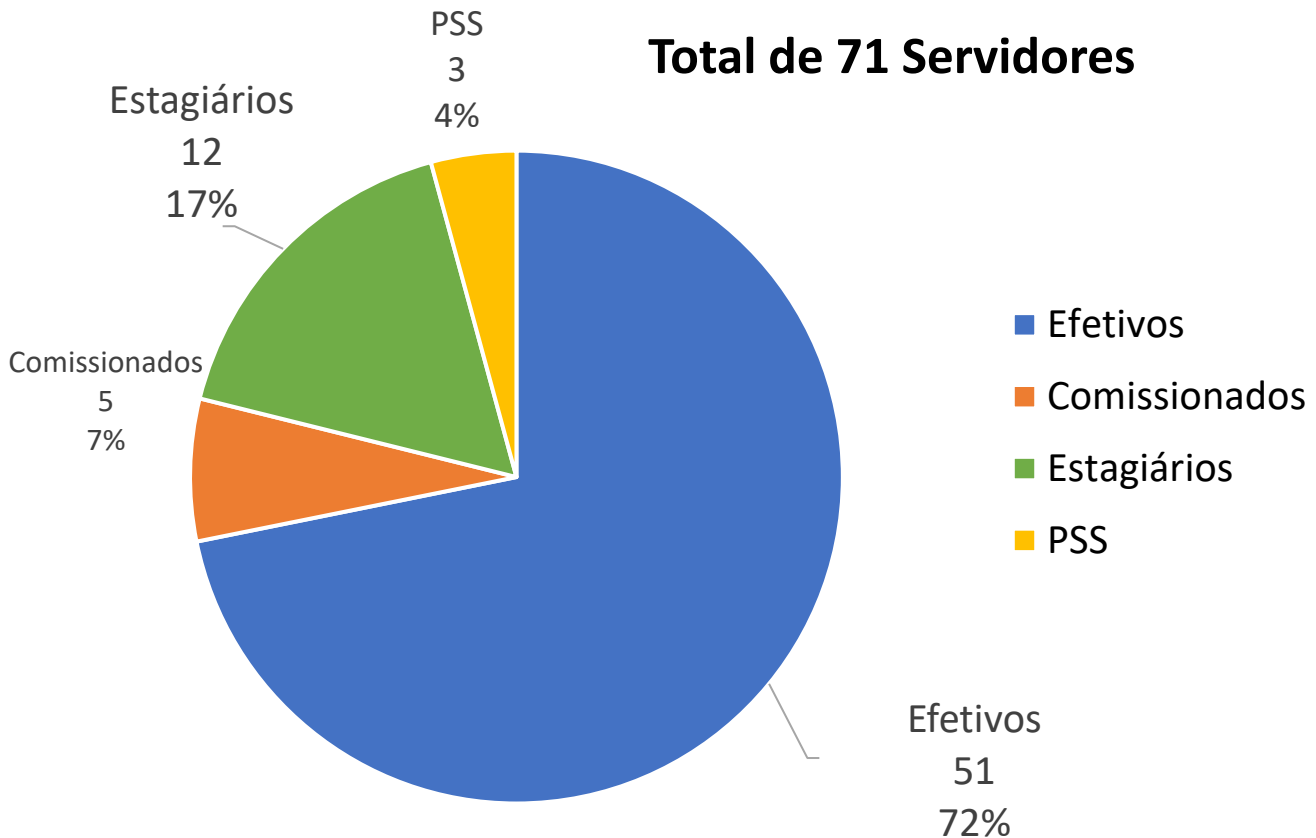

Fonte: Setor de Recursos Humanos (maio/2022).

Além desses servidores contamos com 7 médicos prestando atendimentos no município na modalidade de contrato com empresas prestadoras de serviços, sendo 4 clínicos gerais (2 de 40h/semanais e 2 de 20h/semanais), 1 psiquiatra, 1 ginecologista e 1 pediatra.



MUNICÍPIO DE PAULA FREITAS

SECRETARIA MUNICIPAL DE SAÚDE

6 REDE FÍSICA DE SERVIÇOS PÚBLICOS DE SAÚDE

A atual rede física dos serviços de saúde do nosso município é composta por dez unidades que serão apresentadas a seguir, das quais podem ser classificadas em sua gestão como: municipal, estadual ou dupla (que abrange os dois gestores).

6.1 Estabelecimentos de Gestão Municipal

Para a unidade ser considerada de gestão municipal, esta deve possuir sua gestão dos recursos a cargo exclusivo do município. Atualmente, temos as seguintes unidades nessa modalidade:

UF	Município	CNES	Nome Fantasia	Natureza Jurídica(Grupo)	Gestão	Atende SUS
PR	PAULA FREITAS	7297181	POLO ACADEMIA DE SAUDE DE PAULA FREITAS	ADMINISTRAÇÃO PÚBLICA	M	SIM
PR	PAULA FREITAS	7188323	POSTO DE SAUDE BELA VISTA	ADMINISTRAÇÃO PÚBLICA	M	SIM
PR	PAULA FREITAS	2549638	POSTO DE SAUDE CARAZINHO	ADMINISTRAÇÃO PÚBLICA	M	SIM
PR	PAULA FREITAS	2549646	POSTO DE SAUDE DE VARGEM GRANDE	ADMINISTRAÇÃO PÚBLICA	M	SIM
PR	PAULA FREITAS	2848694	REABILITARE FISIOTERAPIA	ENTIDADES EMPRESARIAIS	M	SIM
PR	PAULA FREITAS	6510728	SMS DE PAULA FREITAS	ADMINISTRAÇÃO PÚBLICA	M	SIM
PR	PAULA FREITAS	6382959	UAPSF PROGRAMA DE SAUDE DA FAMILIA DE PAULA FREITAS	ADMINISTRAÇÃO PÚBLICA	M	SIM
PR	PAULA FREITAS	0647306	UNIDADE DE SAUDE E BEM ESTAR	ADMINISTRAÇÃO PÚBLICA	M	SIM

Fonte: <http://cnes.datasus.gov.br/pages/estabelecimentos/consulta.jsp>



MUNICÍPIO DE PAULA FREITAS

SECRETARIA MUNICIPAL DE SAÚDE

É importante mencionar que temos acima relacionado o estabelecimento “Reabilitare Fisioterapia” a qual é uma clínica particular prestadora de serviços ao município e que, no caso, está listada como de gestão municipal visto que ao ser cadastrada no Sistema de Cadastro Nacional de Estabelecimentos de Saúde – SCNES, tal informação é, obrigatória para se concluir o cadastro sendo justificada pelo fato dos seus serviços e produções cadastrados nos sistemas de gestão serem de competência da administração municipal.

6.2 Estabelecimentos de Gestão Estadual

No caso da gestão estadual, isso significa que quem gere o recurso de repasse do SUS da média complexidade é o estado, neste caso, temos atualmente apenas o estabelecimento “Apae de Paula Freitas”, conforme comprova relatório obtido do portal oficial do CNES (Cadastro Nacional de Estabelecimentos de Saúde):

UF	Município	CNES	Nome Fantasia	Natureza Jurídica(Grupo)	Gestão	Atende SUS
PR	PAULA FREITAS	9439242	APAE DE PAULA FREITAS	ENTIDADES SEM FINS LUCRATIVOS	E	SIM

Fonte: <http://cnes.datasus.gov.br/pages/estabelecimentos/consulta.jsp>



MUNICÍPIO DE PAULA FREITAS

SECRETARIA MUNICIPAL DE SAÚDE

6.3 Estabelecimentos de Gestão Dupla

Quando a gestão é dupla, ou seja, serviços da atenção básica municipal e média complexidade estadual, significa que o município gere todo o recurso da atenção primária e o estado gere o recurso da média complexidade. Nesta classificação, temos os seguintes estabelecimentos:

UF	Município	CNES	Nome Fantasia	Natureza Jurídica(Grupo)	Gestão	Atende SUS
PR	PAULA FREITAS	2549611	CENTRO DE SAUDE DE PAULA FREITAS	ADMINISTRAÇÃO PÚBLICA	D	SIM
PR	PAULA FREITAS	2549654	CENTRO DE SAUDE RONDINHA	ADMINISTRAÇÃO PÚBLICA	D	SIM
PR	PAULA FREITAS	6384277	CLINICA DE FISIOTERAPIA	ADMINISTRAÇÃO PÚBLICA	D	SIM

Fonte: <http://cnes.datasus.gov.br/pages/estabelecimentos/consulta.jsp>



MUNICÍPIO DE PAULA FREITAS

SECRETARIA MUNICIPAL DE SAÚDE

7 RELATÓRIO DE PRODUÇÃO DA ASSISTÊNCIA

Produção*	1º Quadrimestre	2º Quadrimestre	3º Quadrimestre	TOTAL
	2022	2022	2022	
0301010110 Consulta Pré-Natal	193	205	176	574
0301010030 Consulta Nível Superior Atenção Básica exceto Médico	4493	2455	1560	8508
0301010064 Consulta Médica Atenção Básica	4765	6025	4340	15130
0301010080 Consulta Puericultura	71	6	-	77
0301010072 Consulta Médica Especializada	706	842	751	2299
0201020033 Coleta para exame Citopatológico (relatório procedimentos ambulatoriais/ citopatológico)	104	101	260	465
0301010129 Consulta Puerperal	23	18	18	59
0301010048 Consulta Especializada exceto médico	2057	1930	2024	6011
0301010137 Consulta/Atendimento Domiciliar na Atenção Básica	28	149	32	209
0301060037 Atendimento Urgência em atenção básica	26	42	10	78

*relatórios/relatório de consultas por procedimento sintético.

Fonte: MV – SIGSS



MUNICÍPIO DE PAULA FREITAS

SECRETARIA MUNICIPAL DE SAÚDE

Maiores informações podem ser consultadas no relatório anexo, da qual foram retiradas as informações acima.

7.1 Visitas dos Agentes Comunitários de Saúde



PREFEITURA MUNICIPAL DE PAULA FREITAS

Relatório do e-SUS

Relatório do E-SUS - Desfecho de Visitas - Sintético

Filtros: Data Inicial: 01/09/2022 Data Final: 31/12/2022

CENTRO DE SAUDE RONDINHA		
Visitas em Domicílio (ACS)		
Desfecho de Visitas	Quantidade	
VISITAS REALIZADAS	966	
VISITAS RECUSADAS	2	
AUSENTES	75	
Total de visitas de Visitas em Domicílio (ACS)...:		1043
Total de visitas de CENTRO DE SAUDE RONDINHA...:		1043

UAPSF-PROGRAMA DE SAUDE DA FAMILIA DE PAULA FREITAS		
Visitas em Domicílio (ACS)		
Desfecho de Visitas	Quantidade	
VISITAS REALIZADAS	1.556	
VISITAS RECUSADAS	15	
AUSENTES	209	
Total de visitas de Visitas em Domicílio (ACS)...:		1780
Visitas por Procedimentos Realizados		
Desfecho de Visitas	Quantidade	
VISITAS REALIZADAS	193	
Total de visitas de Visitas por Procedimentos Realizados...:		193
Total de visitas de UAPSF-PROGRAMA DE SAUDE DA FAMILIA DE PAULA FREITAS...:		1973
Total Geral...:		3016

Fonte: MV – SIGSS



MUNICÍPIO DE PAULA FREITAS

SECRETARIA MUNICIPAL DE SAÚDE

TOTAL VISITAS

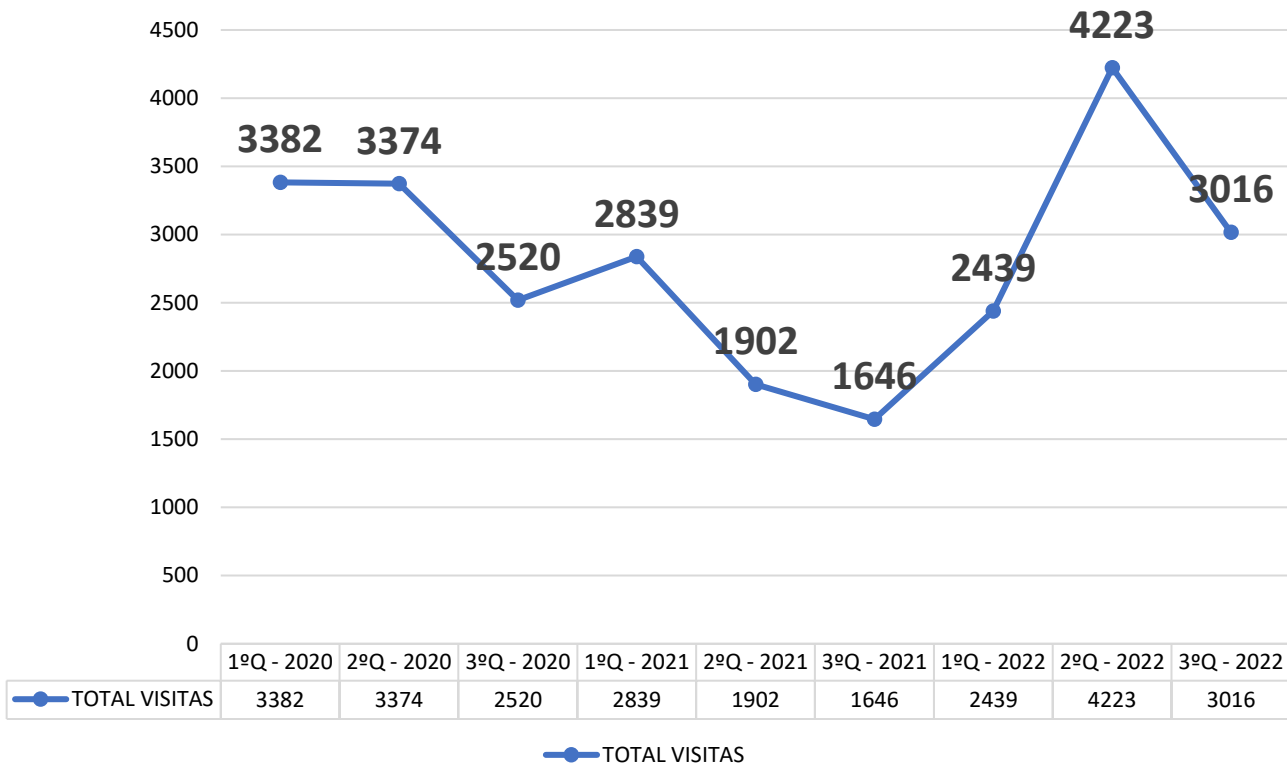



MUNICÍPIO DE PAULA FREITAS

SECRETARIA MUNICIPAL DE SAÚDE

7.2 Atendimentos realizados no município

Atendimento/Procedimento	1º Quadrimestre	2º Quadrimestre	3º Quadrimestre
Viagem por pessoa - União da Vitória (com acompanhantes)	1825	2176	2010
Viagem por pessoa – Curitiba, Guarapuava e Ponta Grossa (com acompanhantes)	750	882	980
Oxigenoterapia - Aparelho pelo Estado	7	6	6
Fralda Geriátrica	P – 640 M – 500 G – 1840 EG - 1008	P – 627 M – 1030 G – 840 EG - 1454	P – 528 M – 70 G – 1064 EG - 1428
Leite/espessante	160	128	126
Insulina	NPH frasco: 166 NPH caneta: 569 Regular Frasco: 70 Regular Caneta: 27	NPH frasco: 133 (117 Centro - 16 Rondinha) NPH caneta: 523 (448 centro - 75 Rondinha) Regular Frasco: 30 (29 Centro - 1 Rondinha) Regular Caneta: 80 (67 Centro - 13 Rondinha)	NPH frasco: 105 (76 Centro - 29 Rondinha) NPH caneta: 802 (538 centro - 264 Rondinha) Regular Frasco: 26 (21 Centro – 5 Rondinha) Regular Caneta: 84 (62 Centro – 22 Rondinha)
Kit colostomia (unidades)	16	180	165
Óculos	28	50	56
Cadeira de rodas	12	13	5
Cadeira de banho	8	14	6
Andador	6	5	3
Muleta canadense	2	10	3
Muleta auxiliar	3	7	4

Fonte: setor de assistência social e farmácia municipal.



MUNICÍPIO DE PAULA FREITAS

SECRETARIA MUNICIPAL DE SAÚDE

7.3 Consultas de Enfermeiros

Profissional	1º Quadrimestre	2º Quadrimestre	3º Quadrimestre	TOTAL
Flavia Taís Waismann	3732	891	31	4654
Daiane Jacon	1195	666	331	2192
Thiago Coradin Gulicz	40	-	-	40
Pedro Cleverton Bueno Costa	140	219	-	359
Raquel de Miranda	-	407	652	1059

Fonte: MV – SIGSS

No primeiro quadrimestre foi possível realizar a contratação do enfermeiro Pedro Cleverton Bueno Costa para atuação com carga horária de 40 horas semanais via chamamento de concurso público, porém o profissional pediu seu desligamento e não atua mais em nosso município tendo sido chamada para a vaga a enfermeira Raquel de Miranda, tal qual foi escalada para ser a enfermeira responsável pela ESF1 após a enfermeira Flávia ser designada para a função de coordenadora da atenção primária municipal.



MUNICÍPIO DE PAULA FREITAS

SECRETARIA MUNICIPAL DE SAÚDE

7.4 Consultas Médicas

Especialidade	1º Quadrimestre	2º Quadrimestre	3º Quadrimestre	Total
MÉDICO CLÍNICO	1485	1333	1350	4168
MÉDICO DA ESTRATÉGIA DE SAÚDE DA FAMÍLIA	2675	4008	2192	8875
MÉDICO PEDIATRA	161	300	353	814
MÉDICO GINECOLOGISTA E OBSTETRA	461	626	613	1700
MÉDICO PSIQUIATRA	351	423	335	1109

Fonte: MV – SIGSS (relatório de consultas > sintético por especialidades)

É importante informar que embora haja discriminação entre as consultas de “clínico geral” e de “médico da estratégia de saúde da família”, na prática, ambas são consultas clínicas.



MUNICÍPIO DE PAULA FREITAS

SECRETARIA MUNICIPAL DE SAÚDE

7.5 Consultas Psicológicas

Profissional	1º Quadrimestre	2º Quadrimestre	3º Quadrimestre	Total
Cristiane Wenger	66	102	86	254
Paola Cardoso	248	283	261	792

Fonte: MV – SIGSS

A discrepância entre o número de consultas das duas profissionais se deve ao fato de que a profissional Cristiane possui contrato de trabalho de 10h/semanais, já a profissional Paola, 40h/semanais, ambas concursadas.

7.6 Relatório de Procedimentos Ambulatoriais - Por Estabelecimento de Saúde



PREFEITURA MUNICIPAL DE PAULA FREITAS

Relatório de Procedimentos Ambulatoriais

Relatório de Procedimentos Ambulatoriais - Por Unidade de Saúde - Sintético

Filtros: Data Inicial: 01/09/2022 Data Final: 31/12/2022

Sexo: Ambos

Unidade	Quantidade	%
94-1 UAPSF-PROGRAMA DE SAUDE DA FAMILIA DE PAULA FREITAS	14825	45,90 %
93-1 CENTRO DE SAUDE RONDINHA	10727	33,21 %
91-1 CENTRO DE SAUDE DE PAULA FREITAS	4066	12,59 %
2231-1 REABILITARE FISIOTERAPIA	1734	5,37 %
97-1 POSTO DE SAUDE CARAZINHO	469	1,45 %
1994-1 UNIDADE DE SAUDE E BEM ESTAR	236	0,73 %
95-1 CLINICA DE FISIOTERAPIA	217	0,67 %
96-1 SMS DE PAULA FREITAS	13	0,04 %
92-1 POSTO DE SAUDE DE VARGEM GRANDE	10	0,03 %
374-1 POSTO DE SAUDE BELA VISTA	4	0,01 %
Total Geral..:	32.301	

Fonte: MV – SIGSS



MUNICÍPIO DE PAULA FREITAS

SECRETARIA MUNICIPAL DE SAÚDE

7.7 Relatório de Procedimentos Ambulatoriais – Por Profissional de Saúde

Abaixo temos a relação de alguns profissionais com o respectivo número de procedimentos ambulatoriais realizados, tal qual, na tabela que segue constam apenas os profissionais que realizaram mais de 100 procedimentos, o relatório completo com a produção realizada de todos os profissionais encontra-se disponível nos anexos.



PREFEITURA MUNICIPAL DE PAULA FREITAS

Relatório de Procedimentos Ambulatoriais

Relatório de Procedimentos Ambulatoriais - Por Profissional de Saúde - Sintético

Filtros: Data Inicial: 01/09/2022 Data Final: 31/12/2022
Sexo: Ambos

Profissional	CBO	Quantidade	%
ACACIA PATRICIA PINTO STUCKI	TÉCNICO DE ENFERMAGEM 322205	4388	13,58 %
ROSELEI DOS SANTOS MATTE	TÉCNICO DE ENFERMAGEM DA ESTRATÉGIA DE SAÚDE DA FAMÍLIA	3418	10,58 %
ROSEMARI QUADROS DA SILVA	TÉCNICO DE ENFERMAGEM 322205	3213	9,95 %
CIRLEIA CAVANHA	TÉCNICO DE ENFERMAGEM DA ESTRATÉGIA DE SAÚDE DA FAMÍLIA	2803	8,68 %
IRENE ARAUJO	TÉCNICO DE ENFERMAGEM 322205	2708	8,38 %
ANDREZZA CORDEIRO	TÉCNICO DE ENFERMAGEM DA ESTRATÉGIA DE SAÚDE DA FAMÍLIA	2522	7,81 %
MARIA LUCIANE CARDOZO	TÉCNICO DE ENFERMAGEM 322205	2140	6,63 %
CARINA BALSANELLO	TÉCNICO DE ENFERMAGEM 322205	1751	5,42 %
ROSELEI DOS SANTOS MATTE	TÉCNICO DE ENFERMAGEM 322205	1515	4,69 %
LAURA TEMCZYNA HAMAN	TÉCNICO DE ENFERMAGEM 322205	1391	4,31 %
ANA PAULA BALARDINI	TÉCNICO DE ENFERMAGEM 322205	1214	3,76 %
TAINA SINARA ANDREOLA	FISIOTERAPEUTA GERAL 223605	939	2,91 %
MARCELE RENATA KLOC	TÉCNICO DE ENFERMAGEM DA ESTRATÉGIA DE SAÚDE DA FAMÍLIA	803	2,49 %
VANESSA FERREIRA DOS SANTOS	FISIOTERAPEUTA GERAL 223605	795	2,46 %
RAQUEL DE MIRANDA	ENFERMEIRO DA ESTRATÉGIA DE SAÚDE DA FAMÍLIA 223565	662	2,05 %
DAIANE JACON	ENFERMEIRO DA ESTRATÉGIA DE SAÚDE DA FAMÍLIA 223565	467	1,45 %
CHRISTINE ALMEIDA AZEVEDO	MÉDICO CLÍNICO 225125	386	1,20 %
CRISTINA KISHIMOTO	TÉCNICO EM ACUPUNTURA 322105	236	0,73 %
LUIZA SOARES ROSA	FISIOTERAPEUTA GERAL 223605	217	0,67 %
MARCIO JOSE BERNARDINI	AGENTE DE COMBATE ÀS ENDEMIAS 515140	216	0,67 %
JESSICA SCHIER ZAIONS	MÉDICO GINECOLOGISTA E OBSTETRA 225250	163	0,50 %
ANEMARA DOS SANTOS	MÉDICO DA ESTRATÉGIA DE SAÚDE DA FAMÍLIA 225142	100	0,31 %

Fonte: MV – SIGSS



MUNICÍPIO DE PAULA FREITAS

SECRETARIA MUNICIPAL DE SAÚDE

7.8 Relatório de Procedimentos Ambulatoriais – Por Procedimento

Abaixo seguem listados os procedimentos de maior quantidade realizados, mais especificamente, com mais de 100 procedimentos, para maiores informações, consultar o relatório na íntegra que consta anexo.



PREFEITURA MUNICIPAL DE PAULA FREITAS

Relatório de Procedimentos Ambulatoriais

Relatório de Procedimentos Ambulatoriais - Quantitativo Geral - Sintético

Filtros: Data Inicial: 01/09/2022 Data Final: 31/12/2022

Sexo: Ambos

Procedimento	Quantidade	Valor Total	%
0301040079 ESCUTA INICIAL ORIENTAÇÃO ACOLHIMENTO A DEMANDA ESPONT	7537	0.00	23,33 %
0301100039 AFERICAO DE PRESSAO ARTERIAL	4347	0.00	13,46 %
0098900108 MEDICAO DE PESO	3771	0.00	11,67 %
0098900107 MEDICAO DE ALTURA	3583	0.00	11,09 %
0098900106 AFERICAO DE TEMPERATURA	3568	0.00	11,05 %
0302050027 ATENDIMENTO FISIOTERAPĂUTICO NAS ALTERAĂĂES MOTORAS	1689	7887.63	5,23 %
0301100209 ADMINISTRAĂĂO DE MEDICAMENTOS POR VIA INTRAMUSCULAR	1518	0.00	4,70 %
0214010015 GLICEMIA CAPILAR	541	0.00	1,67 %
0101030010 VISITA DOMICILIAR POR PROFISSIONAL DE NIVEL MEDIO	519	0.00	1,61 %
0301100268 PREPARAĂĂO PARA O ELETROCARDIOGRAMA	336	0.00	1,04 %
0301050058 ASSISTENCIA DOMICILIAR POR PROFISSIONAL DE NIVEL MEDIO	332	0.00	1,03 %
0101040083 MEDIĂĂO DE PESO	328	0.00	1,02 %
0211020036 ELETROCARDIOGRAMA COM LAUDO	309	1591.35	0,96 %
0000000899 OXIMETRIA	308	0.00	0,95 %
0301100284 CURATIVO SIMPLES	293	0.00	0,91 %
0201020033 COLETA DE MATERIAL P/ EXAME CITOPATOLOGICO DE COLO UTERINO	292	0.00	0,90 %
0401010023 CURATIVO GRAU I C/ OU S/ DEBRIDAMENTO (POR PACIENTE)	267	0.00	0,83 %
0301100195 ADMINISTRAĂĂO DE MEDICAMENTOS POR VIA ENDOVENOSA	257	0.00	0,80 %
0101040075 MEDIĂĂO DE ALTURA	251	0.00	0,78 %
0214010163 TESTE RĂPIDO PARA DETECĂĂO DE SARS-COVID-2	243	0.00	0,75 %
0309050049 SESSĂO DE AURICULOTERAPIA	210	0.00	0,65 %
0101040024 AVALIACAO ANTROPOMETRICA	188	0.00	0,58 %
0201020041 COLETA DE MATERIAL P/ EXAME LABORATORIAL	141	0.00	0,44 %
0301100225 ADMINISTRAĂĂO DE MEDICAMENTOS POR VIA SUBCUTĂNEA (SC)	138	0.00	0,43 %
0302050019 ATENDIMENTO FISIOTERAPĂUTICO EM PACIENTES NO PRÉ E PÓS-	127	806.45	0,39 %
0301100250 AFERIĂĂO DE TEMPERATURA	126	0.00	0,39 %
0301010030 CONSULTA DE PROFISSIONAIS DE NIVEL SUPERIOR NA ATENCAO	117	0.00	0,36 %
0302060014 ATENDIMENTO FISIOTERAPĂUTICO EM PACIENTE C/ DISTÚRBIOS	105	490.35	0,33 %
0301060045 ATENDIMENTO DE URGENCIA EM ATENCAO BASICA C/ OBSERVACAO	104	0.00	0,32 %

Fonte: MV – SIGSS



MUNICÍPIO DE PAULA FREITAS

SECRETARIA MUNICIPAL DE SAÚDE

8 REDE ASSISTENCIAL PRÓPRIA

O esquema gráfico a seguir representa a estrutura da rede assistencial do município.

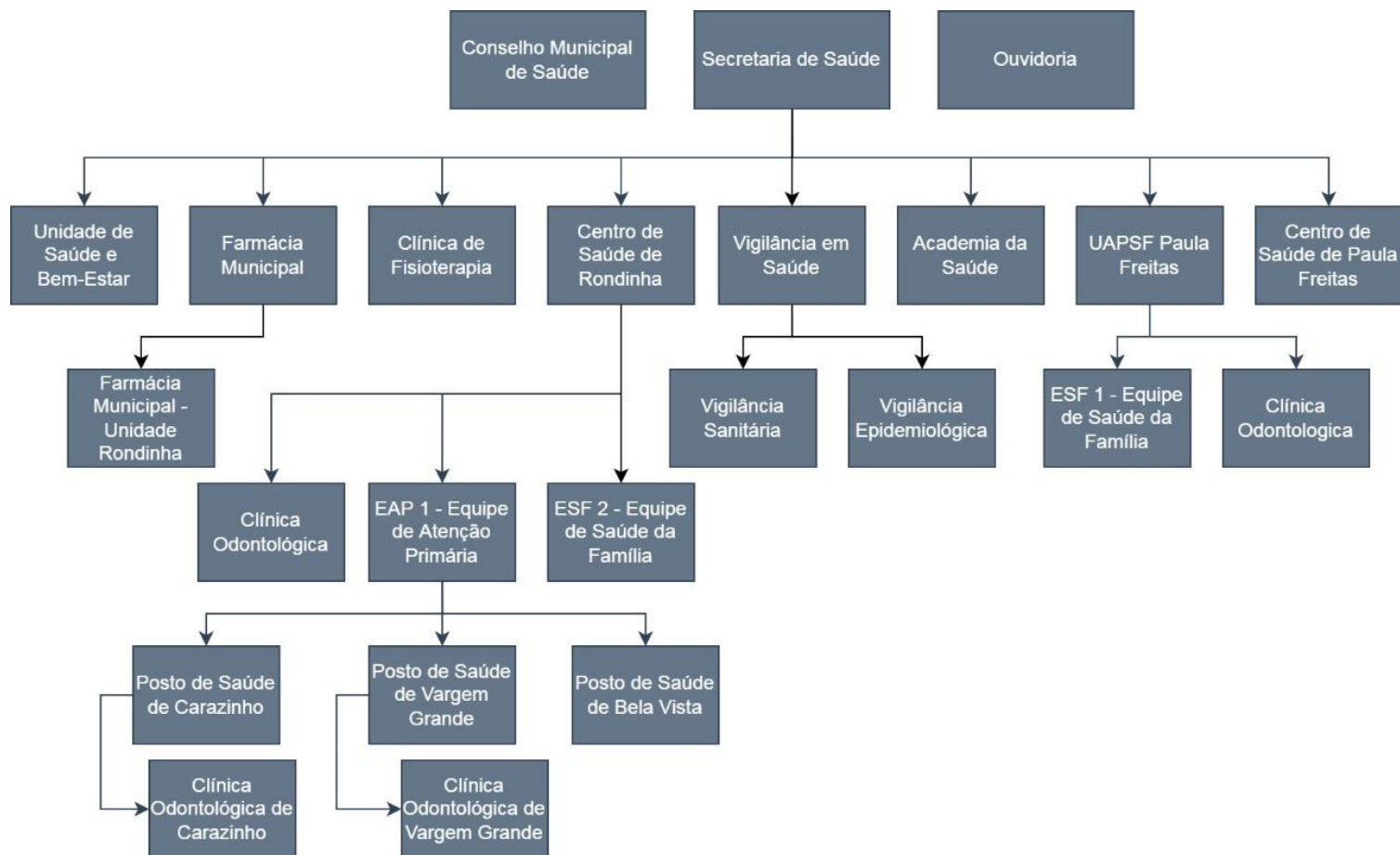

Fonte: Secretaria Municipal de Saúde.



MUNICÍPIO DE PAULA FREITAS

SECRETARIA MUNICIPAL DE SAÚDE

9 ESPECIALIDADES

9.1 Consultas Especializadas Realizadas Pelo CISVALI



CISVALI-CONS. INTERMUN. DE SAUDE DO VALE DO IGUACU

Relatório de Consulta Síntico por Especialidades

Filtros: Data Inicial: 01/09/2022 Data Final: 31/12/2022

Hora Inicial: 00:00 Hora Final: 23:59

Prefeitura: PREFEITURA MUNICIPAL DE PAULA FREITAS

Consultas Especializadas / Consultas e Reconsultas / Não Faltantes, Não Cancelados, Não Desmarcados /

Ordenação: Quantidade

Especialidade	Quantidade	Vlr. Médio Unit	Valor Total	%
225265 MÉDICO OFTALMOLOGISTA 225265	152	67,00	10.184,00	22,16 %
225270 MÉDICO ORTOPEDISTA E TRAUMATOLOGISTA	145	67,00	9.715,00	21,14 %
225275 MÉDICO OTORRINOLARINGOLOGISTA 225275	68	67,00	4.556,00	9,91 %
225120 MÉDICO CARDIOLOGISTA 225120	63	72,40	4.561,00	9,18 %
225285 MÉDICO UROLOGISTA 225285	37	67,00	2.479,00	5,39 %
225125 MÉDICO CLÍNICO 225125	32	67,00	2.144,00	4,66 %
225121 MÉDICO ONCOLOGISTA CLÍNICO 225121	28	67,00	1.876,00	4,08 %
225260 MÉDICO NEUROCIRURGIÃO 225260	21	67,00	1.407,00	3,06 %
225250 MÉDICO GINECOLOGISTA E OBSTETRA 225250	21	67,95	1.427,00	3,06 %
225165 MÉDICO GASTROENTEROLOGISTA 225165	14	67,00	938,00	2,04 %
225155 MÉDICO ENDOCRINOLOGISTA E METABOLOGISTA	13	71,62	931,00	1,90 %
225124 MÉDICO PEDIATRA 225124	12	87,00	1.044,00	1,75 %
223710 NUTRICIONISTA 223710	11	21,00	231,00	1,60 %
225185 MÉDICO HEMATOLOGISTA 225185	11	87,00	957,00	1,60 %
223505 ENFERMEIRO 223505	10	21,00	210,00	1,46 %
251605 ASSISTENTE SOCIAL 251605	10	21,00	210,00	1,46 %
251510 PSICÓLOGO CLÍNICO 251510	10	21,00	210,00	1,46 %
225135 MÉDICO DERMATOLOGISTA 225135	8	67,00	536,00	1,17 %
225203 MÉDICO EM CIRURGIA VASCULAR 225203	7	87,00	609,00	1,02 %
223405 FARMACÊUTICO 223405	6	21,00	126,00	0,87 %
225215 MÉDICO CIRURGIÃO DE CABEÇA E PESCOÇO	4	67,00	268,00	0,58 %
225112 MÉDICO NEUROLOGISTA 225112	3	87,00	261,00	0,44 %
Total Geral..:	686		44.880,00	

Fonte: MV – SIGSS



MUNICÍPIO DE PAULA FREITAS

SECRETARIA MUNICIPAL DE SAÚDE

9.2 Consultas Especializadas TFD – Tratamento Fora de Domicílio

DESCRIÇÃO	1º Quadrim.		2º Quadrim.		3º Quadrim.	
	CARE	e-sus	CARE	e-sus	CARE	e-sus
Cirurgia Vascular	2	11	1	4		
Neurologia	0	0	1	0		
Neurologia pediátrica	0	0	1	4		
Oftalmologia	6	14	4	8		
Ortopedia	5	36	3	12		
Otorrinolaringologista pediátrica	0	0	1	0		
Otorrinolaringologista	1	8	1	2		
Reumatologia pediátrica	0	0	0	0		
Reumatologia geral	0	2	0	3		
Cardiologia geral	1	0	2	1		
Cardiologia pediátrica	0	0	1	0		
Cirurgia pediátrica geral	0	0	0	0		
Cirurgia Geral	15	23	17	8		
Dermatologia	2	1	2	1		
Urologia geral	1	2	1	1		
Cirurgia cardiovascular - cirurgia cardíaca	1	0	0	0		
Cancerologia/ oncologia	3	0	5	0		
Alergia e imunologia/hematologia	0	0	1	1		
Coloproctologia rocio	0	3	0	5		
Órtese e prótese unicentro	0	0	0	0		
Gastro/transplante hepático	0	0	0	1		
Gastro pediátrico	0	0	0	0		
Cirurgia buco maxilo	0	0	0	0		
Ginecológica	1	0	1	9		
Cirurgia Plástica	0	1	0	2		
Endócrino geral	0	0	0	0		
Mastologia	0	3	0	1		
Genética doenças raras	0	0	0	0		
Nefrologia	0	0	2	1		
Hepatologista	0		0	0		



MUNICÍPIO DE PAULA FREITAS

SECRETARIA MUNICIPAL DE SAÚDE

Bariátrica	0	7	0	1		
Pneumologia	2	0	2	3		
Pneumologia pediátrica	0	0	1	0		
Cirurgia ginecológica	0	0	1	0		
Cintilografia de ossos	0	1	0	0		
Cintilografia do miocárdio	0	2	0	0		
Anestesiologia	0	0	2	0		
Eletroencefalograma	0	0	0	0		
Neurocirurgia pediátrica	0	0	0	0		
Neurocirurgia	0	7	0	0		
Polissonografia	0	0	0	0		
Infectologia	0	0	0	0		
Cirurgia torácica	0	0	0	0		
Psiquiatria	0	0	0	0		
Tomografias	20	0	18	0		
Cirurgia endovascular	2	0	2	0		
Cirurgia do aparelho digestivo	3	0	2	0		
Ortese e prótese	0	0	0	0		
Ressonâncias	0	0	0	0		
TOTAL	65	113	72	68		

Fonte: Sistema CARE e e-saúde.



MUNICÍPIO DE PAULA FREITAS

SECRETARIA MUNICIPAL DE SAÚDE

9.3 Exames

Segue abaixo relatório de exames realizados. Estão apresentados os exames com até cento e cinquenta procedimentos realizados. Para uma consulta mais detalhada, encontra-se disponível relatório completo nos anexos.



PREFEITURA MUNICIPAL DE PAULA FREITAS

Relatório de Exames Sintético Quantitativo Geral

Filtros: Data Inicial: 01/09/2022 Data Final: 31/12/2022

Exame	Qtde.	Vlr. Médio Unit.	Valor Total	%
0202020380 HEMOGRAMA COMPLETO	1.021	4,11	4.196,31	5,50 %
0202010473 DOSAGEM DE GLICOSE	928	1,85	1.716,80	5,00 %
0202080080 CULTURA DE BACTERIAS P/ IDENTIFICACAO	844	5,62	4.743,28	4,55 %
0202050017 ANALISE DE CARACTERES FISICOS, ELEMENTOS E SEDIMENTOS NA URINA	842	3,70	3.115,40	4,54 %
0202010317 DOSAGEM DE CREATININA	829	1,85	1.533,65	4,47 %
0202010295 DOSAGEM DE COLESTEROL TOTAL	788	1,85	1.457,80	4,25 %
0202010279 DOSAGEM DE COLESTEROL HDL	769	3,51	2.699,19	4,14 %
0202010678 DOSAGEM DE TRIGLICERIDEOS	768	3,51	2.695,68	4,14 %
0202010287 DOSAGEM DE COLESTEROL LDL	624	15,00	9.360,00	3,36 %
0202060250 DOSAGEM DE HORMONIO TIREOESTIMULANTE (TSH)	619	12,54	7.762,26	3,33 %
0202010694 DOSAGEM DE UREIA	618	1,85	1.143,30	3,33 %
0202010643 DOSAGEM DE TRANSAMINASE GLUTAMICO-OXALACETICA (TGO)	573	2,01	1.151,73	3,09 %
0202010651 DOSAGEM DE TRANSAMINASE GLUTAMICO-PIRUVICA (TGP)	573	2,01	1.151,73	3,09 %
0202010600 DOSAGEM DE POTASSIO	457	1,85	845,45	2,46 %
0202010120 DOSAGEM DE ACIDO URICO	440	1,85	814,00	2,37 %
0202080021 ANTIBIOGRAMA C/ CONCENTRACAO INIBITORIA MINIMA	439	13,33	5.851,87	2,37 %
0202060381 DOSAGEM DE TIROXINA LIVRE (T4 LIVRE)	403	12,54	5.053,62	2,17 %
0202080013 ANTIBIOGRAMA	396	4,98	1.972,08	2,13 %
0202010503 DOSAGEM DE HEMOGLOBINA GLICOSILADA	373	16,00	5.968,00	2,01 %
0202010767 DOSAGEM DE 25 HIDROXIVITAMINA D	339	15,24	5.166,36	1,83 %
0202030105 DOSAGEM DE ANTIGENO PROSTATICO ESPECIFICO (PSA)	190	16,42	3.119,80	1,02 %
0202050092 DOSAGEM DE MICROALBUMINA NA URINA	158	8,12	1.282,96	0,85 %
0202010325 DOSAGEM DE CREATINOFOSFOQUINASE CPK	152	3,68	559,36	0,82 %
0090000090 ULTRASSONOGRAFIA DE ABDOMEN TOTAL - 100% PREFEITURA	149	84,76	12.629,24	0,80 %

Fonte: MV – SIGSS.



MUNICÍPIO DE PAULA FREITAS

SECRETARIA MUNICIPAL DE SAÚDE

10 FISIOTERAPIA

O trabalho prestado na Unidade de Saúde de Paula Freitas está engajado no setor de fisioterapia dentre as especialidades: Fisioterapia Traumato-Ortopédica, fisioterapia respiratória, fisioterapia cardiovascular, distúrbio neuro funcional, fisioterapia oncologia, fisioterapia pélvica, fisioterapia pediátrica, saúde do idoso, saúde da mulher, saúde coletiva, promoção e prevenção da saúde.

A demanda é composta de encaminhamentos médicos da própria unidade de saúde ou por especialistas.

Segue relatório dos atendimentos prestados no período.

PROFISSIONAL	TOTAL CONSULTAS 2º QUADRIMESTRE
Luisa Soares Rosa	207
Aline Fatima Schulz Pruss	1
Taina Sinara Andreola	719
Vanessa Ferreira dos Santos	672
TOTAL	1599

Fonte: MV – SIGSS.



MUNICÍPIO DE PAULA FREITAS

SECRETARIA MUNICIPAL DE SAÚDE

11 ACADEMIA DA SAÚDE

O município de Paula Freitas foi habilitado no ano de 2011 para a implantação do Programa Academia de Saúde no valor empenhado de R\$ 180.000,00, através do número da proposta 75687954000111001. Desta forma a obra foi concluída e temos 1 (uma) unidade em funcionamento que recebe recurso mensal de R\$3.000,00.

A programação, conforme repassada pelo profissional responsável pela academia, segue o seguinte cronograma:

CRONOGRAMA DE ATIVIDADES DA ACADEMIA DA SAÚDE PAULA FREITAS - PR				
PROFISSIONAL DE EDUCAÇÃO FÍSICA – SANDER MARCELO ROSA – 032040-G/PR				
SEGUNDA	TERÇA	QUARTA	QUINTA	SEXTA
FUNCIONAL 06:30/07:00	FUNCIONAL 06:30/07:00	FUNCIONAL 06:30/07:00	FUNCIONAL 06:30/07:00	DIVULGAÇÃO PLANEJAMENTO
FUNCIONAL 07:00/08:00	FUNCIONAL 07:00/08:00	FUNCIONAL 07:00/08:00	FUNCIONAL 07:00/08:00	
PILATES 08:00/09:00	-	PILATES 08:00/09:00	-	
MUSCULAÇÃO 09:00/10:00	MUSCULAÇÃO 09:00/10:00	MUSCULAÇÃO 09:00/10:00	MUSCULAÇÃO 09:00/10:00	
10:00/11:00 LABORAL/ ALONGAMENTOS	10:00/11:00 LABORAL/ ALONGAMENTOS	10:00/11:00 LABORAL/ ALONGAMENTOS	10:00/11:00 LABORAL/ ALONGAMENTOS	
11:00/11:30 PLANEJAMENTO	11:00/11:30 PLANEJAMENTO	11:00/11:30 PLANEJAMENTO	11:00/11:30 PLANEJAMENTO	
FUNCIONAL 11:30/12:00	FUNCIONAL 11:30/12:00	FUNCIONAL 11:30/12:00	FUNCIONAL 11:30/12:00	
INTERVALO 12:00/13:00	INTERVALO 12:00/13:00	INTERVALO 12:00/13:00	INTERVALO 12:00/13:00	
LABORAL 13:00/14:00	LABORAL 13:00/14:00	LABORAL 13:00/14:00	LABORAL 13:00/14:00	
FUNCIONAL/ MUSCULAÇÃO 14:00/15:00	FUNCIONAL/ MUSCULAÇÃO 14:00/15:00	FUNCIONAL/ MUSCULAÇÃO 14:00/15:00	FUNCIONAL/ MUSCULAÇÃO 14:00/15:00	
PILATES 15:00/16:00	-	PILATES 15:00/16:00	-	
LABORAL 16:00/17:00	LABORAL 16:00/17:00	LABORAL 16:00/17:00	LABORAL 16:00/17:00	

Fonte: academia da saúde.



MUNICÍPIO DE PAULA FREITAS

SECRETARIA MUNICIPAL DE SAÚDE

Abaixo segue os atendimentos realizados pelo profissional que atua na Academia da Saúde:



PREFEITURA MUNICIPAL DE PAULA FREITAS

Relatório de Procedimentos Coletivos Sintético Quantitativo Geral

Filtros: Data Inicial: 01/09/2022 Data Final: 31/12/2022
Profissional: 6716-3 - SANDER MARCELO ROSA - 704103129097577

Procedimento	Qtd Proced.	Qtd Usuários	Valor Unitário	Valor Total	%
0101010036 PRATICA CORPORAL / ATIVIDADE FISICA EM GRUPO	327	1.017	0,00	0,00	88,05 %
0301040087 ATENDIMENTO EM GRUPO NA ATENÇÃO BÁSICA	38	127	0,00	0,00	11,00 %
0101040024 AVALIACAO ANTROPOMETRICA	8	8	0,00	0,00	0,69 %
0101010010 ATIVIDADE EDUCATIVA ORIENTACAO EM GRUPO NA ATENCAO BASICA	2	3	0,00	0,00	0,26 %
Total de Procedimentos..:	375	Total de Usuários..:	1.155	0,00	

Relatório de Procedimentos Coletivos Sintético - Quantitativo Geral

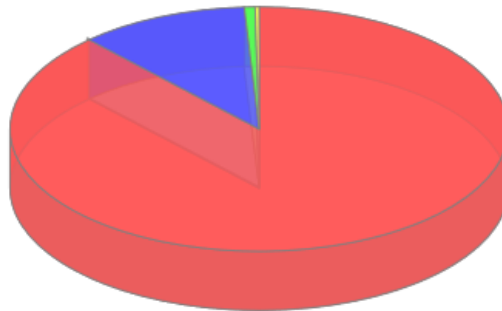

● PRATICA CORPORAL / ATIVIDADE FISICA EM GRUPO
● ATENDIMENTO EM GRUPO NA ATENÇÃO BÁSICA
● AVALIACAO ANTROPOMETRICA
● ATIVIDADE EDUCATIVA ORIENTACAO EM GRUPO NA ATENCAO BASICA

Fonte: MV – SIGSS

É importante informar que a academia da Saúde oferece aulas nas modalidades: funcional, musculação, pilates (terceira idade), pilates para processos crônicos da lombar e pelve, hits para perda de peso, além de trabalhos em conjunto com a equipe de saúde nas doenças como diabetes, hipertensão, recuperação da capacidade pulmonar pós COVID e turmas em conjunto com equipe de fisioterapia.

A ideia principal dos trabalhos na academia da saúde é a de desenvolver na comunidade a prática da atividade física como mecanismo preventivo contra inúmeras doenças que afligem o corpo humano e de prevenir o surgimento de processos



MUNICÍPIO DE PAULA FREITAS

SECRETARIA MUNICIPAL DE SAÚDE

crônicos em nosso corpo devido ao esforço repetitivo ao qual nosso trabalho nos condiciona.



MUNICÍPIO DE PAULA FREITAS

SECRETARIA MUNICIPAL DE SAÚDE

12 SERVIÇO SOCIAL

O Serviço Social da Secretaria Municipal de Saúde de Paula Freitas, atua juntamente aos usuários do Sistema Único de Saúde - SUS, efetivando por meio do seu trabalho o acesso aos usuários às políticas de saúde, tendo como foco em suas ações os princípios da Lei que regulamenta as ações e serviços da saúde, sendo esta a Lei de n.º 8080, de 19/09/1990.

Os usuários que procuram o Serviço Social trazem consigo inúmeras questões como solicitação de medicamentos que não pertencem a farmácia básica da saúde, exames que não são preconizados pelo ministério da saúde em relação à atenção básica, solicitação de ortose e prótese, solicitação de internação a usuário de álcool e outras drogas e pacientes com transtornos mentais, solicitação de suplementação alimentar entre outros.

O perfil dos usuários é diversificado, a população em geral necessita do Serviço Social, não apenas aqueles que são fragilizados socioeconomicamente, mas sim todos sem distinção.

O Serviço Social na Saúde atua na efetivação do direito à saúde, tal como prevê a Constituição Federal de 1988. No âmbito da Atenção Básica, consiste em promover cursos, seminários, debates, oficinas, articulação de profissionais e saberes, etc. em torno da implementação das políticas, programas e serviços de saúde tal como prescreve a vasta legislação da área. Também tem a finalidade de assessorar o “processo de implantação, (re)estruturação e funcionamento dos conselhos gestores das unidades de saúde, dos conselhos distritais e municipais” (COSTA, 2009, p. 337).



MUNICÍPIO DE PAULA FREITAS

SECRETARIA MUNICIPAL DE SAÚDE

A profissional efetiva Erika Chagas Justimiano Ferreira prestou seus atendimentos finalizando o período conforme relatório:



PREFEITURA MUNICIPAL DE PAULA FREITAS

Relatório de Consulta Sintético por Profissionais

Filtros: Data Inicial: 01/09/2022 Data Final: 31/12/2022
Hora Inicial: 00:00 Hora Final: 23:59
Profissional: 6498-3 - ERIKA CHAGAS JUSTIMIANO FERREIRA - 709801098225199
Ambas / Consultas e Reconsultas / Não Faltantes, Não Cancelados, Não Desmarcados /
Ordenação: Quantidade

Profissional	Quantidade	Valor Total	%
6498-3 ERIKA CHAGAS JUSTIMIANO FERREIRA	521	3.647,00	100,00 %
Total Geral..:	521	3.647,00	

Relatório de Consulta Sintético - por Profissionais

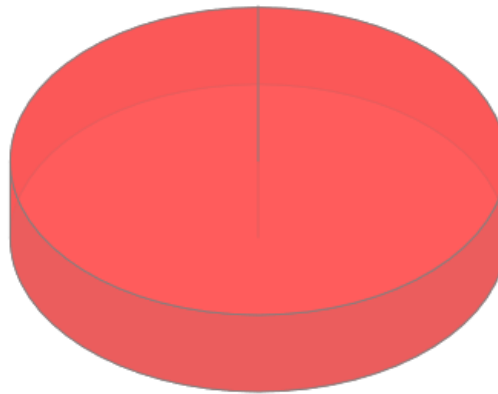

● ERIKA CHAGAS JUSTIMIANO FERREIRA=521

Fonte: MV – SIGSS

O Presente instrumento visa apresentar os atendimentos prestados à população de Paula Freitas/PR pela Secretaria Municipal de Saúde através setor de Serviço Social. Tendo em vista a situação eclodida diante da pandemia, é algo provável, porém incerto, que resultarão em situações de vulnerabilidades ou riscos, principalmente em se tratando das populações das camadas mais vulneráveis da sociedade, logo, a oferta dos serviços e concessões dos benefícios se caracterizam enquanto uma contingência social, visando ofertar benefícios na perspectiva de direito, enquanto conjunto de proteção social previsto na Política de Assistência Social. As situações de vulnerabilidade das áreas de abrangências constatadas diante a demanda das famílias serão avaliadas e revistas periodicamente, tendo em vista a



MUNICÍPIO DE PAULA FREITAS

SECRETARIA MUNICIPAL DE SAÚDE

situação, evolução e agravamento social, para garantir que o nível de proteção adequado para que seja garantido a todos que necessitarem, como preconiza a assistência social enquanto política pública de responsabilidade orientada pela Lei Orgânica da Assistência Social (LOAS) e pelo Sistema Único de Assistência Social (SUAS), de modo a organizar a gestão da oferta dos serviços.

As famílias que se encontram em fragilidade em virtude da pandemia do novo coronavírus na perspectiva condizente ao SUAS temos por finalidade trabalhar a política do SUAS de forma integrada e participativa, ou seja, nas três esferas de governo aprimorando os instrumentos necessários para atendimento, oferta, fluxo, divulgação e monitoramento dos serviços e benefícios disponíveis. Assegurando o fortalecimento e articulação da rede em ações conjuntas de caráter intersetorial para a minimização dos danos ocasionados por conta do isolamento social atendendo as eventuais necessidades dos demandantes dos serviços.

O atendimento prestado aos usuários da secretaria de saúde tem como objetivo, contribuir e instrumentalizar os equipamentos de execução da política de assistência social na saúde enquanto propagadores e executores dos serviços e de reforçar a importância do monitoramento, da avaliação e efetividade da oferta sem interrupção, executando os serviços de forma segura tanto à população quanto aos trabalhadores. Garantindo atendimentos como:

- Definir ações emergenciais de gestão e ofertas da Assistência Social na saúde diante da pandemia
- Contribuir para a concretização da medida de isolamento junto às famílias e indivíduos em situação de risco e/ou vulnerabilidade social;
- Intensificar a proteção social famílias e indivíduos em situação de risco e/ou vulnerabilidade social, contaminadas ou não;
- Garantir sobrevivência da população mais vulnerável, impedida de desenvolver suas atividades laborais, estando contaminadas ou não.
- Prestar orientações (individuais e coletivas) e ou encaminhamentos quanto aos direitos sociais da população usuária, no sentido de democratizar as informações;
- Realizar abordagem individual e/ou grupal, tendo como objetivo trabalhar os determinantes sociais da saúde dos usuários, familiares e acompanhantes;



MUNICÍPIO DE PAULA FREITAS

SECRETARIA MUNICIPAL DE SAÚDE

- Criar mecanismos e rotinas de ação que facilitem e possibilitem o acesso dos usuários aos serviços, bem como a garantia de direitos na esfera da seguridade social;
- Realizar visitas domiciliares quando avaliada a necessidade pelo profissional do Serviço Social;
- Trabalhar com as famílias no sentido de fortalecer seus vínculos, na perspectiva de torná-las sujeitos do processo de promoção, proteção, prevenção e recuperação da saúde.

A conclusão dos trabalhos realizados neste período, apresentou com definição das metas e prioridades diante da pandemia, não significa necessariamente o findar do trabalho, pois se trata de um instrumento de planejamento, dessa forma é importante que seja entendido como um processo contínuo que deverá ser avaliado constantemente estando passível a alterações, com vistas a atender as situações emergenciais de calamidade. Devendo ser revisto sempre que houver alterações significativas nas condições operacionais, institucionais diante do ordenamento das publicações oficiais do Governo Federal, Estadual e Municipal que elencará em possíveis mudanças na execução da oferta dos serviços diante do papel do SUAS no enfrentamento a pandemia. Certamente essas medidas contribuirão para divulgação e por consequência a ampliação e garantia do acesso aos benefícios às famílias ou indivíduos que se apresentem em situação para essa demanda.



MUNICÍPIO DE PAULA FREITAS

SECRETARIA MUNICIPAL DE SAÚDE

13 ODONTOLOGIA

13.1 Procedimentos Realizados

A seguir apresentamos os procedimentos de odontologia de maior realização, os procedimentos totais com informações adicionais encontram-se anexo para uma consulta mais ampla.



PREFEITURA MUNICIPAL DE PAULA FREITAS

Relatório de Procedimentos Odontológicos

Sintético Quantitativo Geral

Filtros: Data Inicial: 01/09/2022 Data Final: 31/12/2022

Procedimento	Quantidade	%
0307010120 RESTAURAÇÃO DE DENTE PERMANENTE POSTERIOR COM RESINA COMPOSTA	536	18,18 %
0101020104 ORIENTAÇÃO DE HIGIENE BUCAL	340	11,53 %
0307010031 RESTAURACAO DE DENTE PERMANENTE ANTERIOR	335	11,36 %
0101020090 SELAMENTO PROVISORIO DE CAVIDADE DENTARIA	189	6,41 %
0307030040 PROFILAXIA REMOÇÃO DA PLACA BACTERIANA	139	4,72 %
0307030024 RASPAGEM ALISAMENTO SUBGENGIVAI (POR SEXTANTE)	138	4,68 %
0307030059 RASPAGEM ALISAMENTO E POLIMENTO SUPRAGENGIVAI (POR SEXTANTE)	117	3,97 %
0101020074 APLICACAO TOPICA DE FLUOR (INDIVIDUAL POR SESSAO)	104	3,53 %
0098900120 FORNECIMENTO DE ESCOVA DENTAL	99	3,36 %
0307010074 TRATAMENTO RESTAURADOR ATRAUMÁTICO (TRA/ART)	92	3,12 %
0101020058 APLICACAO DE CARIOSTATICO (POR DENTE)	90	3,05 %
0101020066 APLICACAO DE SELANTE (POR DENTE)	87	2,95 %
0414020138 EXODONTIA DE DENTE PERMANENTE	82	2,78 %
0098900119 FORNECIMENTO DE CREME DENTAL	82	2,78 %
0098900121 FORNECIMENTO DE FIO DENTAL	72	2,44 %
0307020010 ACESSO A POLPA DENTARIA E MEDICACAO (POR DENTE)	54	1,83 %
0098900110 CONSULTA DE CONCLUSAO DE TRATAMENTO ODONTOLÓGICO	46	1,56 %
0301100152 RETIRADA DE PONTOS DE CIRURGIAS BASICAS (POR PACIENTE)	45	1,53 %
0401010066 EXCISAO E/OU SUTURA SIMPLES DE PEQUENAS LESOES / FERIMENTOS DE PELE / ANEXOS	41	1,39 %

Fonte: MV – SIGSS

Como citado anteriormente a tabela apresenta os procedimentos com maior número de realização, o número total com a soma de todos os procedimentos chegou a 2.948 procedimentos realizados no período, sendo apresentado anexo o documento com informações na íntegra.



MUNICÍPIO DE PAULA FREITAS

SECRETARIA MUNICIPAL DE SAÚDE

13.2 Consultas Realizadas – Por Profissional

Segue relatório de procedimentos realizados pelos profissionais de odontologia.



PREFEITURA MUNICIPAL DE PAULA FREITAS

Relatório de Procedimentos Odontológicos Sintético Por Profissional

Filtros: Data Inicial: 01/09/2022 Data Final: 31/12/2022

Profissional	Quantidade	%
136-1 EMERSON DIOGO DA ROCHA	1.486	50,41 %
9047-3 TAINARA APARECIDA JULINHAQUE	1.425	48,34 %
9241-3 PAOLA FERNANDA BUDNY	37	1,26 %
Total Geral..:		2.948

Relatório de Procedimentos Odontológicos Sintético - por Profissional de Saúde

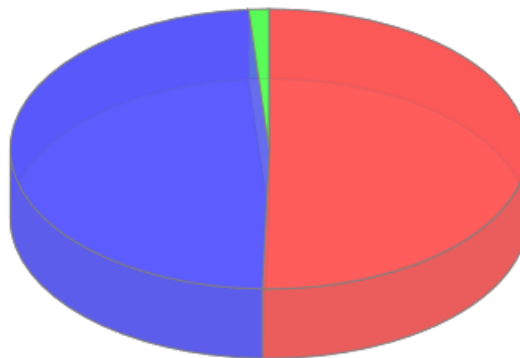

Fonte: MV – SIGSS

Atualmente temos o profissional Emerson Diogo da Rocha que é contratado via concurso público para 20 horas semanais o qual atua na UAPSF (Unidade de Atenção Primária em Saúde da Família) localizada no centro de Paula Freitas, abrangendo a ESF 1 (Estratégia da Saúde da Família).

No centro de saúde de Rodinha, abrangendo a ESF 2 temos a profissional Tainara Aparecida Julinhaque atuando com carga horária de 40 horas semanais via contratada via concurso público.

Por fim temos a profissional Paola Fernanda Budny que possui vínculo por meio



MUNICÍPIO DE PAULA FREITAS

SECRETARIA MUNICIPAL DE SAÚDE

licitatório para produção e fornecimento de próteses dentárias, assim sendo, possui uma demanda bem inferior aos atendimentos prestados pelos profissionais anteriormente citados, que realizam atendimentos de rotina.



MUNICÍPIO DE PAULA FREITAS

SECRETARIA MUNICIPAL DE SAÚDE

14 FARMÁCIA

14.1 Total de Medicamentos Fornecidos

Segue tabela com os totais de medicamentos fornecidos aos pacientes no quadrimestre.

DESCRIÇÃO INDIVIDUAL		SET	OUT	NOV	DEZ	TOTAL
MEDICAMENTOS DISPENSADOS ELENCO FARMÁCIA (EXCETO CONTROLADOS)	FARMÁCIA CENTRAL	691 pacientes 70.964	679 pacientes 69.521	735 pacientes 72.812	671 pacientes 81.513	694 pacientes/mês 294.810
	FARMÁCIA RONDINHA	361 pacientes 32593	311 pacientes 27.778	258 pacientes 26.930	265 pacientes 26.279	299 pacientes/mês 113.580
	FARMÁCIA VARGEM GRANDE	62 pacientes 5.872	69 pacientes 7.293	59 pacientes 3.943	48 pacientes 4.734	60 pacientes/mês 21.842
	FARMÁCIA CARAZINHO	81 pacientes 9.622	62 pacientes 5.743	75 pacientes 7.500	54 pacientes 5.950	68 pacientes/mês 28.815
	FARMÁCIA BELA VISTA	13 pacientes 1.167	18 pacientes 1.748	24 pacientes 2.122	12 pacientes 1.415	17 pacientes/mês 6.452
MEDICAMENTOS CONTROLADOS DISPENSADOS: PORTARIA 344/98 E ANTIBIÓTICOS	FARMÁCIA CENTRAL	398 pacientes 29.894	365 pacientes 28.823	336 pacientes 24.711	391 pacientes 32.575	373 pacientes/mês 116.003
	FARMÁCIA RONDINHA	88 pacientes 1428	59 pacientes 1.076	26 pacientes 402	21 pacientes 543	49 pacientes/mês 3.449
	FARMÁCIA VARGEM GRANDE	10 pacientes 208	05 pacientes 67	6 pacientes 107	4 pacientes 49	7 pacientes/mês 431
	FARMÁCIA CARAZINHO	09 pacientes 185	08 pacientes 200	07 pacientes 251	11 pacientes 227	9 pacientes/mês 863
	FARMÁCIA BELA VISTA	zero	zero	zero	zero	zero
MEDICAMENTOS COMPONENTE ESPECIALIZADO DA ASSISTÊNCIA FARMACÊUTICA	PACIENTES ATENDIDOS	277	273	274	290	279
	MEDICAMENTOS DISPENSADOS	12.781	13.297	12.814	14.622	53.514

Fonte: Farmácia Municipal.



MUNICÍPIO DE PAULA FREITAS

SECRETARIA MUNICIPAL DE SAÚDE

15 VIGILÂNCIA SANITÁRIA

15.1 Relatório de Visitas Realizados



PREFEITURA MUNICIPAL DE PAULA FREITAS

Relatório de Vigilância Sanitária

Visitas - Sintético

Filtros: Data Inicial: 01/09/2022 Data Final: 31/12/2022
Situação: Todas

Unidade	Quantidade	%
94-1 UAPSF-PROGRAMA DE SAUDE DA FAMILIA DE PAULA FREITAS	98	98,00 %
96-1 SMS DE PAULA FREITAS	2	2,00 %
Total Geral..:	100	

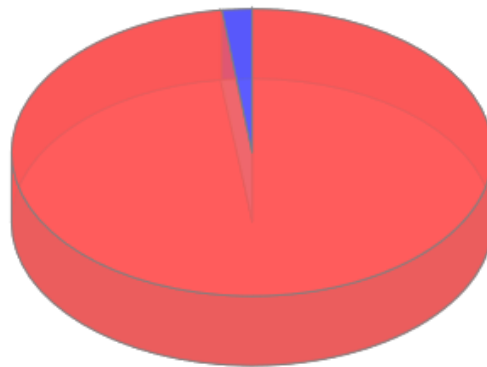

● UAPSF-PROGRAMA DE SAUDE DA FAMILIA DE PAULA FREITAS=98 ● SMS DE PAULA FREITAS=2

Fonte: MV – SIGSS

Acima apresentamos o relatório sintético de visitas realizadas pelo setor de vigilância sanitária, caso necessário, é possível fornecer relatório analítico dessas informações mediante solicitação.



MUNICÍPIO DE PAULA FREITAS

SECRETARIA MUNICIPAL DE SAÚDE

15.2 Controle da Dengue

LEVANTAMENTO DE ÍNDICE - META	3º QUADRIMESTRE
3.000 visitas/ano	216

Fonte: Setor de Vigilância Sanitária

PONTOS ESTRATÉGICOS - META	3º QUADRIMESTRE
1 visita a cada 15 dias em 4 pontos (1 Rondinha e 3 Centro)	32

Fonte: Setor de Vigilância Sanitária

15.3 Controle da Água

ANÁLISE DE CLORO - META	3º QUADRIMESTRE
1 ANÁLISE MENSAL em 3 pontos (Centro, Rondinha e V. Grande)	12

Fonte: Setor de Vigilância Sanitária

15.4 Saúde do Trabalhador

O Município de Paula Freitas vem mantendo o trabalho através da Unidade Sentinela da Saúde do Trabalhador o qual foi implantado no Centro de Saúde de Paula Freitas no dia 25 de novembro de 2008, após um evento para discutir a Saúde do Trabalhador que se sucedeu no Centro Comunitário com a presença de autoridades locais e estaduais, representantes do CEST (Centro Estadual de Saúde do Trabalhador), do CEREST (Centro de Referência Especializado em Saúde do Trabalhador), técnicos da 6ª RS, Comissão municipal de saúde do trabalhador, além de empresários e população em geral.



MUNICÍPIO DE PAULA FREITAS

SECRETARIA MUNICIPAL DE SAÚDE

16 OUVIDORIA

A ouvidoria geral do município está regida por meio da Lei Municipal nº 1.492/2019, de 18 de novembro de 2019, e pela Lei Municipal nº 1.493/2019, de 18 de novembro de 2019.

A partir de 28 de janeiro de 2021 a ouvidoria municipal passou a ser de responsabilidade do senhor Hemerson José Kmita, através da Portaria nº33/2021, bem como passou a ser o Ouvidor Municipal do SUS do município de Paula Freitas, regularizado por meio da portaria nº34/2021.

O contato da ouvidoria pode se dar através dos seguintes meios:

Endereço eletrônico:

<https://falabr.cgu.gov.br/publico/PR/paulafreitas/Manifestacao/RegistrarManifestacao>

E-mail: administracao@paulafreitas.pr.gov.br

Endereço: Avenida Agostinho de Souza, 646 – Centro, Paula Freitas/PR

Telefone: (42)3562-1212.



MUNICÍPIO DE PAULA FREITAS

SECRETARIA MUNICIPAL DE SAÚDE

17 CONSELHO MUNICIPAL DE SAÚDE

O Conselho Municipal de Saúde tem, atualmente, a seguinte composição:

ENTIDADES GOVERNAMENTAIS E TRABALHADORES DE SAÚDE	NOME/MEMBROS
Secretaria Municipal de Saúde	Titular: Dener Alex Baran Suplente: Maria Rosemeide Kimita
Conselho Regional de Enfermagem do Paraná	Titular: Irene Araújo Suplente: Roselei dos Santos Matte
Conselho Regional de Odontologia do Paraná	Titular: Eva Lucia Naconeski Suplente: Emerson Diogo da Rocha
Associação de Pais e Amigos dos Excepcionais – APAE de Paula Freitas	Titular: Fernanda Wenningkamp Suplente: Maria Goreti dos Santos Kovalchuk

ENTIDADES NÃO GOVERNAMENTAIS E USUÁRIOS	NOME/MEMBROS
Associação Esportiva Recreativa Beneficente Botafogo	Titular: Auria de Miranda Loth Suplente: Rosemari Tatiane Estácio dos Santos
Centro Espírita Mensageiros da Paz	Titular: Marli Peterhans Suplente: Wanderley de Oliveira Godoy
Associação de Pais e Mestres - APMF	Titular: Joelma Aparecida de Oliveira Freitas Suplente: Valdevino Sumocoski
Sindicato Rural de Paula Freitas	Titular: Andressa Talita Kuzma Camilo Suplente: Gabriel Bormann Chuede

Com relação à composição da diretoria do conselho, o mesmo está composto da seguinte forma:

Presidente	Roselei dos Santos Matte
Vice-presidente	Joelma Aparecida de Oliveira Freitas
Primeira Secretária	Andressa Talita Kuzma Camilo
Segunda Secretária	Auria de Miranda Loth



MUNICÍPIO DE PAULA FREITAS

SECRETARIA MUNICIPAL DE SAÚDE

17.1 Atividades Gerais

ATIVIDADES	3º QUADRIMESTRE
Reuniões Ordinárias	2
Reuniões Extraordinárias	1
Resoluções Publicadas	3
Decretos	-
Ofícios expedidos	-

Fonte: Conselho Municipal de Saúde.

17.2 Resoluções

Número	Data resolução	Data publicação	Assunto
7/2022	28/09/2022	30/09/2022	Aprovar a prestação de contas do 2º quadrimestre de 2022 da Secretaria Municipal de Saúde de Paula Freitas.
8/2022	28/09/2022	30/09/2022	Aprovar o projeto de aplicação financeira do programa estadual de fortalecimento em vigilância em saúde no Paraná Pro-Vigia-PR, no valor de R\$67.941,94 (sessenta e sete mil novecentos e quarenta e um reais e noventa e quatro centavos) disponibilizado ao município de Paula Freitas.
9/2022	14/11/2022	23/11/2022	Aprovar o documento referente ao Regimento Interno do Conselho Municipal de Saúde.

Fonte: Conselho Municipal de Saúde.



MUNICÍPIO DE PAULA FREITAS

SECRETARIA MUNICIPAL DE SAÚDE

LICITAÇÕES

Está disponível anexo relação de licitações realizadas referentes à secretaria de saúde.

Alguns processos listados são de objeto geral para todas as secretarias.

Dúvidas e esclarecimentos podem ser obtidos diretamente com o setor de licitações da Prefeitura, a qual forneceu o relatório em questão.



MUNICÍPIO DE PAULA FREITAS

SECRETARIA MUNICIPAL DE SAÚDE

18 VIGILÂNCIA EPIDEMIOLÓGICA

19.1 SINAN - Sistema de Informação de Agravos Notificáveis

AGRAVOS	CONFIRMADO
ACIDENTE POR ANIMAIS PEÇONHENTOS	7
ATENDIMENTO ANTI-RÁBICO	5
ACIDENTE DE TRABALHO	9
SIFILIS NÃO ESPECIFICADA	1
HEPATITE B	1
INTOXICAÇÃO EXOGENA	1
CAXUMBA	1
CONJUNTIVITE	1
CANCER RELACIONADO AO TRABALHO	1
PAIR – PERDA AUDITIVA INDUZIDA POR RUÍDO	1
VIOLÊNCIA INTERPESSOAL	1
TOTAL	

Fonte: Setor de Vigilância Epidemiológica

A questão de agravos relacionados à saúde do trabalhador é bastante subnotificada no nosso estado, inclusive o município foi convidado para apresentar a estratégia adotada no Simpósio Paranaense de Câncer relacionado ao trabalho por ser um dos municípios que notificam. Este ano foi notificado um perda auditiva, vale parabenizar os profissionais que estão atentos aos agravos relacionados à saúde do trabalhador.



MUNICÍPIO DE PAULA FREITAS

SECRETARIA MUNICIPAL DE SAÚDE

19.2 Testes Rápidos Realizados no Município

EXAMES REALIZADOS	3º QUADRIMESTRE				TOTAL	RESULTADO POSITIVO
	MAI	JUN	JUL	AGO		
HIV em geral	8	9	36	4	57	
HIV em gestante	12	12	6	11	41	
Sífilis em gestante	12	12	6	11	41	1
Sífilis em geral	9	9	36	4	58	
Hepatite B	19	21	42	15	97	
Hepatite C	19	21	42	15	97	

Fonte: Setor de Vigilância Epidemiológica

19.3 Cobertura Vacinal

NASCIDOS VIVOS 2022	*60	Quadrimestre			Total 2022	META ALCANÇADA
		1º	2º	3º		
VACINA	META MS					
BCG	90%	17	20	22	59	98,33%
PENTA – 3.ª DOSE	95%	23	22	17	62	103,33%
VIP-VOP -3ª DOSE	95%	18	27	17	62	103,33%
ROTA VÍRUS * - 2º DOSE	95%	17	21	22	60	100,00%
PNEUMOVALENTE - 2º DOSE	95%	18	21	22	61	101,67%
MENINGOCÓCICA C - 2º DOSE	95%	23	20	25	68	113,33%
FEBRE AMARELA	95%	24	27	20	71	118,33%
VTV – 1 ANO	95%	24	28	17	69	115,00%

*dado fornecido pela 6ªRS.

Fonte: setor de epidemiologia municipal.

Embora nas coberturas vacinais do MS nosso município quase sempre fica abaixo da meta preconizada, nesta análise podemos observar que nasceram 60 crianças em 2022 no município de Paula Freitas o que permite que possamos ter uma



MUNICÍPIO DE PAULA FREITAS

SECRETARIA MUNICIPAL DE SAÚDE

análise mais fidedigna da realidade. As coberturas que ficaram acima da média preconizada, justifica-se pela demanda de crianças provenientes de outros municípios para Paula Freitas. No geral podemos afirmar que graças ao empenho das equipes a população de Paula Freitas está protegida contra a maioria das doenças imunopreveníveis.



MUNICÍPIO DE PAULA FREITAS

SECRETARIA MUNICIPAL DE SAÚDE

19 UNIDADE DE SAÚDE E BEM ESTAR

A Unidade de Saúde e Bem Estar é um centro especializado em atendimentos de saúde mental a qual conta com uma equipe multiprofissional para atendimentos dessa natureza.

A ideia de implantação ocorreu após uma proposta de incentivo financeiro por parte do ministério da saúde aos municípios que apresentassem uma unidade com atendimentos de uma equipe dentro dos padrões solicitados.

Após muito empenho das equipes da administração da secretaria de saúde, a equipe iniciou os atendimentos em 23 de junho de 2021 e é pioneira na região tendo a primeira unidade implantada com sua equipe multiprofissional aprovada para receber um recurso mensal de R\$12.000,00 (doze mil reais).

21.1 Relatório de consultas da Unidade de Saúde e Bem Estar – Por Especialidade



PREFEITURA MUNICIPAL DE PAULA FREITAS

Relatório de Consulta Sintético por Especialidades

Filtros: Data Inicial: 01/09/2022 Data Final: 31/12/2022

Hora Inicial: 00:00 Hora Final: 23:59

Unidade de Saúde: 1994-3 - UNIDADE DE SAUDE E BEM ESTAR

Ambas / Consultas e Reconsultas / Não Faltantes, Não Cancelados, Não Desmarcados /

Ordenação: Quantidade

Especialidade	Quantidade	Vlr. Médio Unit	Valor Total	%
251605 ASSISTENTE SOCIAL 251605	521	7,00	3.647,00	43,06 %
225133 MÉDICO PSIQUIATRA 225133	335	10,00	3.350,00	27,69 %
251510 PSICÓLOGO CLÍNICO 251510	261	7,00	1.827,00	21,57 %
223905 TERAPEUTA OCUPACIONAL 223905	81	0,01	0,81	6,69 %
223710 NUTRICIONISTA 223710	12	7,00	84,00	0,99 %
Total Geral..:	1.210		8.908,81	



MUNICÍPIO DE PAULA FREITAS

SECRETARIA MUNICIPAL DE SAÚDE

21.1 Relatório de consultas da Unidade de Saúde e Bem Estar – Por Profissional



PREFEITURA MUNICIPAL DE PAULA FREITAS

Relatório de Consulta Sintético por Profissionais

Filtros: Data Inicial: 01/09/2022 Data Final: 31/12/2022
Hora Inicial: 00:00 Hora Final: 23:59
Unidade de Saúde: 1994-3 - UNIDADE DE SAUDE E BEM ESTAR
Ambas / Consultas e Reconsultas / Não Faltantes, Não Cancelados, Não Desmarcados /
Ordenação: Quantidade

Profissional	Quantidade	Valor Total	%
6498-3 ERIKA CHAGAS JUSTIMIANO FERREIRA	521	3.647,00	43,06 %
7137-8 IVAN COLERAUS	335	3.350,00	27,69 %
1942-1 PAOLA CARDOSO	261	1.827,00	21,57 %
9075-3 ANNELISE LUDKE PEREIRA MENEZES	81	0,81	6,69 %
8184-3 ROSANA SENN	12	84,00	0,99 %
Total Geral..:	1.210	8.908,81	

Relatório de Consulta Sintético - por Profissionais

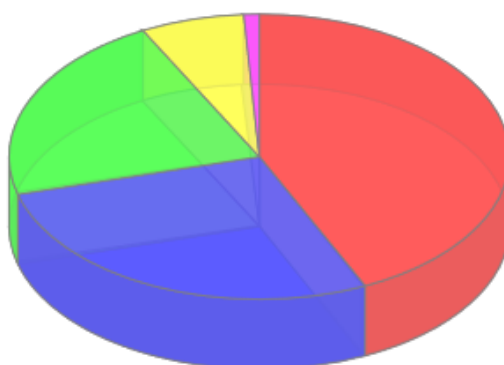

ERIKA CHAGAS JUSTIMIANO FERREIRA=521	IVAN COLERAUS=335	PAOLA CARDOSO=261
ANNELISE LUDKE PEREIRA MENEZES=81	ROSANA SENN=12	



MUNICÍPIO DE PAULA FREITAS

SECRETARIA MUNICIPAL DE SAÚDE

ANEXOS

- 1- Relatório Completo Consultas – Sintético por Procedimento
- 2- Relatório de Procedimentos Ambulatoriais – Por Profissionais
- 3- Relatório de Exames – Quantitativo Geral
- 4- Relatório de Procedimentos Odontológicos – Quantitativo Geral
- 5- Relatório de Licitações – Secretaria de Saúde